



**NOUVELLE-  
AQUITAINE**

onisep

TOUTE L'INFO SUR LES MÉTIERS  
ET LES FORMATIONS

**RENTRÉE  
2019**



**GUIDE DE**

# **L'APPRENTISSAGE**

EN PARTENARIAT AVEC



RÉGION  
**Nouvelle-  
Aquitaine**



**CAP  
MÉTIERS**  
Nouvelle-Aquitaine

- 

**TECHNIQUES INDUSTRIELLES**  
 BAC PRO MEI : Maintenance des Equipements Industriels à ST MEDARD DE GUIZIERES (33)  
 BAC PRO TMSEC : Technicien de Maintenance en Systèmes Energétiques et Climatiques à PAU (64)  
 BTS MS : Maintenance des Systèmes - Option B Systèmes Energétiques et Fluidiques à PAU (64)  
 BTS Electrotechnique à Bordeaux (33)  
 BTS SN IR : Systèmes Numériques option A informatique et réseau à Bordeaux (33)
- 

**BATIMENT TRAVAUX PUBLICS (Bordeaux - 33)**  
 CAP IFCA : Installateur en Froid et Conditionnement d'Air, en 1 an  
 CAP Maçon  
 BTS Bâtiment  
 BTS FED : Fluides, Energies, Domotique - Option B Froid et Conditionnement d'Air  
 BTS FED : Fluides, Energies, Domotique - Option C Domotique et Bâtiments Communicants  
 BTS EEC : Etudes et Economie de la Construction  
 BTS TP : Travaux Publics
- 

**TERTIAIRE (Bordeaux - 33)**  
 BTS AG PME PMI : Assistant de Gestion PME PMI
- 

**COMMERCE VENTE (Bordeaux - 33)**  
 BTS MUC : Management des Unités Commerciales  
 BTS NRC : Négociation et Relation Client
- 

**ARTS ET CULTURE (Bordeaux - 33)**  
 BTS Audiovisuel (options : Gestion de Production, Montage, Son, Image, Techniques d'Ingénierie)
- 

**SANTE SOCIAL et BIEN ETRE**  
 MCAD : Mention Complémentaire Aide à Domicile à BORDEAUX (33), PERIGUEUX(24) et PAU (64)  
 DEAES : Diplôme d'Etat d'Accompagnant Educatif et Social à BORDEAUX (33),  
 VILLENEUVE SUR LOT (47) et SAUBRIGUES (40)  
 CAP ATMFC : Assistant Technique en Milieu Familial et Collectif à PERIGUEUX (24)  
 CAP Accompagnant Educatif Petite Enfance sur 1 an à VILLENEUVE SUR LOT (47)  
 CAP Esthétique Cosmétique Parfumerie à PERIGUEUX (24)  
 BP Esthétique Cosmétique Parfumerie à PERIGUEUX (24)
- 

**HOTELLERIE RESTAURATION (Bordeaux - 33)**  
 CAP APR : Agent Polyvalent de Restauration
- 

**AGRI AGRO ENVIRONNEMENT**  
 BACHELOR EUROPEEN en Techniques d'Environnement à VILLENAVE D'ORNON (33)



**CFA ASPECT AQUITAINE**

CENTRE CLUNY - 54, Boulevard Godard - 33 300 BORDEAUX

Tel. 05 56 15 83 40

Mail : [administration@aspect-aquitaine.fr](mailto:administration@aspect-aquitaine.fr)

SIRET : 493 300 560 000 15 UAI : 0333199Y

[www.aspect-aquitaine.fr](http://www.aspect-aquitaine.fr)



L'APPRENTISSAGE

en Nouvelle-Aquitaine



# LA BOURSE DE L'APPRENTISSAGE ET DE L'ALTERNANCE EN NOUVELLE-AQUITAINE

Le service de mise en relation candidats / employeurs

## Vous êtes CANDIDAT ?

Vous recherchez :

un contrat d'apprentissage, un contrat de professionnalisation, un stage

→ Déposer votre candidature en ligne

→ Consulter les offres de contrats d'apprentissage et d'alternance

→ Postuler directement sur les offres qui vous intéressent



Rendez-vous sur :

[www.apprentissage-nouvelle-aquitaine.info](http://www.apprentissage-nouvelle-aquitaine.info)



RÉGION  
Nouvelle-  
Aquitaine

Encourageons aujourd'hui, dessinons demain

# ÉDITORIAL



## MIEUX INFORMER, MIEUX ORIENTER : UNE AMBITION PARTAGÉE AU BÉNÉFICE DE TOUS.

La loi « pour la liberté de choisir son avenir professionnel » du 5 septembre dernier appelle une profonde transformation de la formation professionnelle, de l'apprentissage et de l'orientation.

Ce nouveau cadre renforce la volonté du rectorat et de la Région d'agir ensemble pour l'orientation de tous les publics, et ouvre de nouvelles possibilités qu'il convient de saisir. Du collège aux réorientations professionnelles des adultes, l'enjeu est de permettre à chacun une orientation choisie en relation avec les besoins des filières professionnelles et des territoires.

Dans ce contexte, la Région Nouvelle-Aquitaine est la seule Région à conduire, en lien étroit avec les autorités académiques, dès 2019 une expérimentation sur l'information et l'orientation qui proposera de nouveaux outils aux jeunes, familles, établissements et professionnels de l'information et de l'orientation. L'objectif poursuivi est de mobiliser les différentes voies de formations complémentaires entre-elles pour une orientation choisie, une formation réussie et une insertion facilitée.

## L'APPRENTISSAGE : UN MÉTIER, UNE FORMATION, UN AVENIR !

L'apprentissage constitue une voie de formation d'excellence pour l'acquisition de compétences facilitant l'insertion durable dans l'emploi.

La Région Nouvelle-Aquitaine a engagé une approche collaborative avec l'ensemble des acteurs régionaux afin de poser, en lien avec les branches professionnelles et l'État, les contours de la future politique régionale en matière d'apprentissage et d'une stratégie partagée de développement de l'apprentissage.

Le cadre de la loi « pour la liberté de choisir son avenir professionnel » et la réforme de la voie professionnelle, qui intègre l'apprentissage comme modalité de formation accessible dans tous les lycées professionnels, vient en souligner l'importance. Plus de 145 établissements de l'Éducation Nationale pouvant proposer dès la rentrée 2019 des formations par la voie scolaire et par l'apprentissage constituent un réseau territorialisé performant en capacité d'accueillir en proximité, dans un parcours sécurisé, les jeunes qui font le choix d'une alternance forte. Elle justifie la collaboration de la Région Nouvelle-Aquitaine et des autorités académiques dans l'organisation de la carte des formations.

Ainsi, 85 % des apprentis obtiennent leur diplôme et 71 % sont en emploi dans les 7 mois après leur formation, tous niveaux de formation confondus. À la rentrée 2018, ce sont 39 583 apprentis (+4%) qui ont fait le choix de cette voie de formation.

## DES OUTILS SIMPLES ET EFFICACES

Vous trouverez dans ce **guide de l'apprentissage**, fruit du partenariat entre la Région Nouvelle-Aquitaine et l'ONISEP un choix de plus de 2 200 formations qui conduisent à près de 800 diplômes et titres professionnels différents ! Vous trouverez les coordonnées des 102 CFA implantés sur plus de 400 sites sur l'ensemble du territoire régional, dans les plus grandes villes comme dans les zones rurales, au plus près des apprentis.

Afin d'aider les candidats à l'apprentissage dans leur recherche de contrat, la Région Nouvelle-Aquitaine a mis en place une **bourse de l'apprentissage**, [www.apprentissage-nouvelle-aquitaine.info](http://www.apprentissage-nouvelle-aquitaine.info), proposant plus de 12 000 offres de contrats d'apprentissage par an.

Accompagner chaque jeune pour lui permettre de construire et de réussir son avenir professionnel, telle est l'ambition que nous souhaitons partager avec vous.

**Olivier DUGRIP**  
Recteur de région académique  
Nouvelle-Aquitaine,  
Recteur de l'académie de Bordeaux

**Alain ROUSSET**  
Président de la Région  
Nouvelle-Aquitaine





Ministère de l'éducation nationale et de la jeunesse,  
ministère de l'enseignement supérieur,  
de la recherche et de l'innovation

Office national d'information  
sur les enseignements et les professions  
12 mail Barthélémy Thimonnier, CS 10450 Lognes  
77437 Marne-la-Vallée Cedex 2  
Tél. : 01 64 80 35 00

Publication de l'Onisep : © Onisep  
Directeur de la publication : Michel Quéré  
Ressources documentaires :  
- Directeur du département : Gilles Foubert  
- Documentation : Daniel Duris

Plan de classement Onisep : ENS 73 00 10  
Le kiosque : LEGT/LP  
Dépôt légal : 2<sup>e</sup> trimestre 2019 - Avril 2019  
ISSN : 2554-6600

Reproduction, même partielle, interdite sans  
accord préalable de l'Onisep.

La conception de ce guide est issue d'un groupe  
de travail national entre les délégations régionales  
et les services centraux de l'Onisep. **Certaines  
informations sont issues du document  
« L'apprentissage en Pays de la Loire »** de la  
délégation régionale de Nantes.



Onisep Nouvelle-Aquitaine  
Sites de Bordeaux, Limoges et Poitiers  
Tour de Sèze - 3 terrasse Front du Médoc  
BP 20016 - 33007 Bordeaux Cedex  
Tél. : 05 40 54 71 41  
Courriel : drobordeaux@onisep.fr  
Directeur délégué : Éric Mortelette  
Rédacteur en chef : Luc Diaz  
Conception-réalisation : Julie Goubet  
Rédaction : Laetitia Auquin-Lacourpaille -  
Ambre Bastit-Boeuf - Julie Goubet -  
Dominique Lagriffoul - Pierre Martin  
Maquette/Mise en page : Régis Bouguen - Julie Goubet  
Relecture : Peggy Besson  
Photos : photothèque de l'Onisep, photolia  
Sauf mentions contraires, les photos proviennent  
de pixabay : www.pixabay.com  
Régie publicitaire : Mistral Média Paris  
Impression : Imprimerie Léonce Deprez (62)

Les informations contenues dans ce document sont  
établies à la date du 28 mars 2019. Les changements  
pouvant intervenir dans l'offre de formation  
seront accessibles sur le site de l'Onisep :  
www.onisep.fr/bordeaux rubrique "Publications de  
la région / Guides informateurs".



Ce guide est réalisé en partenariat  
avec la Région Nouvelle-Aquitaine  
www.nouvelle-aquitaine.fr



et Cap Métiers Nouvelle-Aquitaine  
www.cap-metiers.fr

L'Onisep tient à remercier les personnes  
ayant participé aux témoignages.

# SOMMAIRE

## GÉNÉRALITÉS

Les types de formation par niveau .....	6
L'apprentissage .....	8
Les aides régionales .....	10
Le contrat d'apprentissage .....	12
L'entreprise d'accueil privée ou publique .....	16
Le centre de formation (CFA) .....	18
Les démarches .....	19
Apprentissage et mobilité .....	20
Les chiffres clés .....	21
Les secteurs économiques .....	22

## DIPLÔMES PAR DOMAINE PROFESSIONNEL

Aéronautique, automobile, engins .....	24
Agriculture, élevage, forêt et mer .....	28
Audiovisuel, industries graphiques et édition .....	32
Bâtiment, travaux publics .....	34
Chimie, procédés, transformation des matériaux .....	40
Commerce, marketing, vente .....	42
Création et production artistique .....	46
Électricité, électronique, énergie .....	48
Environnement, nettoyage, sécurité .....	52
Hôtellerie, restauration, tourisme, loisirs .....	54
Informatique, numérique, réseaux et télécommunications .....	58
Mécanique, productique .....	62
Productions alimentaires .....	66
Santé, social, soins personnels .....	70
Tertiaire de bureau, tertiaire spécialisé .....	74
Textile, habillement, cuir .....	78
Transport, logistique .....	80
Travail des métaux .....	82
Travail du bois, ameublement .....	84

ADRESSES ADMINISTRATIVES DES CFA .....	87
--	----

FILLES ET GARÇONS, TOUTES LES FORMATIONS SONT POSSIBLES ? .....	94
---	----

ADRESSES DES ÉTABLISSEMENTS PAR DÉPARTEMENT .....	95
---	----

INDEX DES DIPLÔMES .....	132
--------------------------	-----

ADRESSES UTILES ET AUTRES RESSOURCES .....	136
--	-----



**La loi du 5 septembre 2018 pour la liberté de choisir son avenir professionnel a un impact important sur l'organisation des formations en apprentissage.**

**Les décrets n'étant pas tous publiés au moment de la réalisation de ce document, les modalités de mise en œuvre de l'apprentissage peuvent évoluer.**

**Pour s'informer en temps réel : <https://www.alternance.emploi.gouv.fr>**

# LES TYPES DE FORMATION PAR NIVEAU

L'apprentissage intègre tous les niveaux de formation et permet aux jeunes de préparer des diplômes ou titres homologués (reconnaissance de l'État) allant du niveau 3 au niveau 7\*. Les diplômes acquis par la voie de l'apprentissage sont les mêmes que ceux acquis sous statut scolaire.

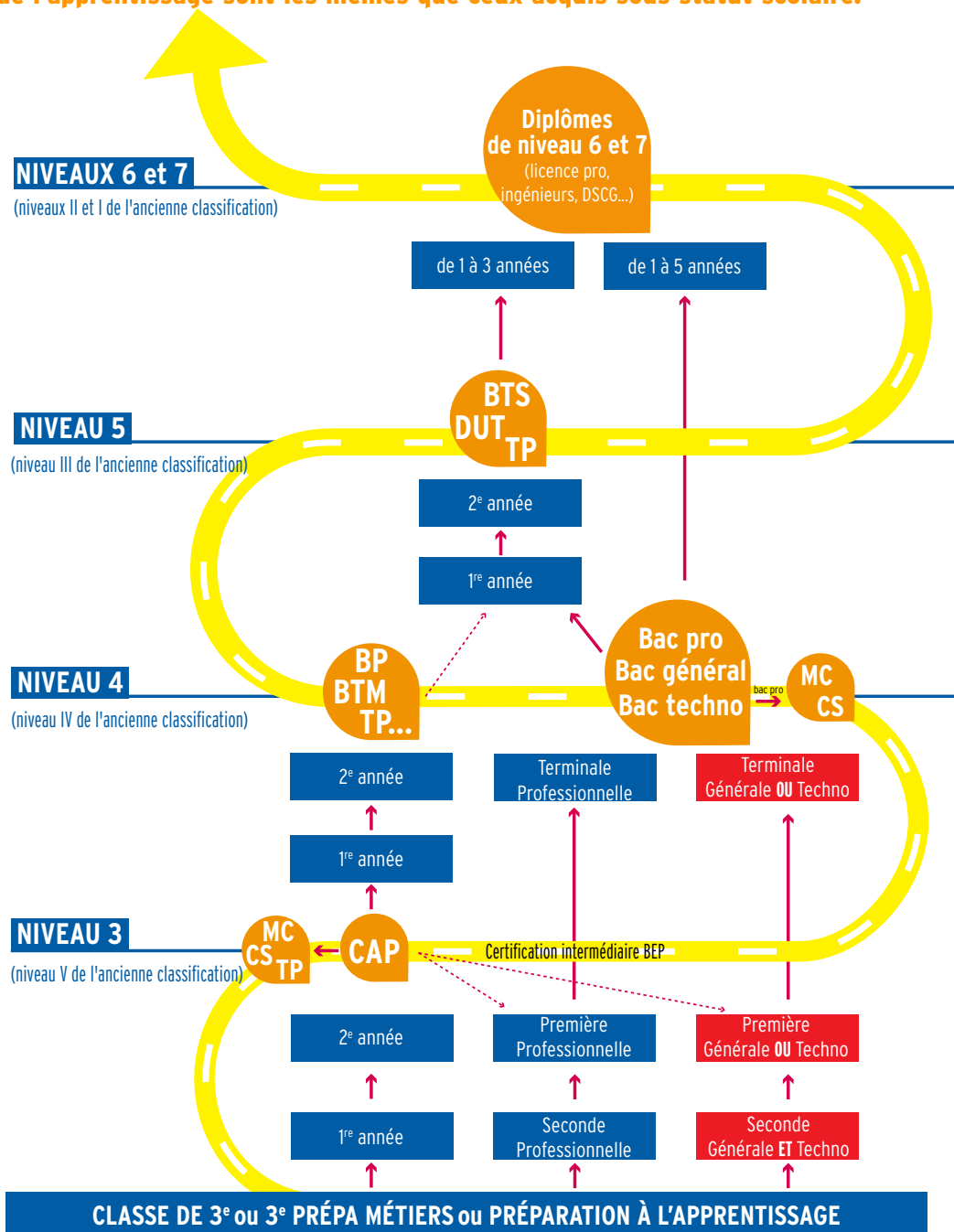

■ voie scolaire ou apprentissage

■ voie scolaire

BP : Brevet professionnel

BTM : Brevet technique des métiers

BTS : Brevet de technicien supérieur

CAP : Certificat d'aptitude professionnelle

CS : Certificat de spécialisation

DUT : Diplôme universitaire de technologie

MC : Mention complémentaire

TP : Titre professionnel

\* Un nouveau décret (décret n° 2019-14 du 8 janvier 2019) relatif au cadre national des certifications professionnelles modifie la nomenclature de classification des diplômes et titres. L'ancienne classification allant du niveau VI à I est remplacée par une graduation des compétences en huit échelons allant de 1 à 8.

## NIVEAU 3 : ÉQUIVALENT CAP

(NIVEAU V DE L'ANCIENNE CLASSIFICATION)

<b>Brevet professionnel agricole (BPA)</b> 2 ans	Il atteste l'acquisition d'une qualification professionnelle dans le domaine agricole et para-agricole.
<b>Certificat d'aptitude professionnelle (CAP) et CAP agricole</b> 2 ans	Il conduit à l'exercice d'un métier précis.
<b>Certificat de spécialisation (CS)</b> 1 an	Il apporte un complément de formation après un diplôme professionnel de l'enseignement agricole.
<b>Certificat technique des métiers (CTM)</b> 2 ans	Il sanctionne les connaissances de base nécessaires à l'exercice d'un métier et permet d'intégrer l'entreprise artisanale à un premier niveau de qualification professionnelle.
<b>Diplôme d'État (DE)</b> 1 an	Il est souvent obligatoire pour exercer une profession réglementée, notamment dans les secteurs de la santé et du social.
<b>Mention complémentaire (MC)</b> 1 an	Elle apporte une spécialisation après un CAP.
<b>Titre professionnel</b> Variable	Il atteste l'acquisition de compétences, d'aptitudes et de connaissances permettant d'exercer des activités professionnelles qualifiées.

## NIVEAU 4 : ÉQUIVALENT BACCALAURÉAT

(NIVEAU IV DE L'ANCIENNE CLASSIFICATION)

<b>Baccalauréat professionnel et baccalauréat professionnel agricole</b> 3 ans	Il apporte les connaissances techniques et pratiques approfondies exigées par l'exercice d'un métier. Il peut se préparer en deux ans après un CAP du même secteur d'activités, un autre bac...
<b>Brevet professionnel (BP) et BP de l'enseignement agricole</b> 2 ans	Il atteste de l'acquisition d'une haute qualification dans l'exercice d'une activité professionnelle précise. Certains BP sont obligatoires pour les professions réglementées.
<b>Brevet professionnel de la jeunesse, de l'Éducation populaire et du sport (BPJEPS)</b> 1 an	Il atteste des compétences professionnelles indispensables à l'exercice de métier dans une spécialité donnée de l'animation.
<b>Brevet technique des métiers (BTM)</b> 2 ans	Il vise à la haute qualification professionnelle dans le secteur de l'artisanat et permet d'évoluer vers des responsabilités d'encadrement et de production.
<b>Certificat de spécialisation (CS)</b> 1 an	Il apporte un complément de formation après un diplôme professionnel de l'enseignement agricole.
<b>Mention complémentaire (MC)</b> 1 an	Elle apporte une spécialisation après un bac.
<b>Titre professionnel</b> Variable	Il atteste l'acquisition de compétences, d'aptitudes et de connaissances permettant d'exercer des activités professionnelles qualifiées.

## NIVEAU 5 : ÉQUIVALENT BAC + 2 ANNÉES D'ÉTUDES SUPÉRIEURES

(NIVEAU III DE L'ANCIENNE CLASSIFICATION)

<b>Brevet technique des métiers supérieur (BTMS)</b> 2 ans	Il permet d'acquérir un niveau de compétence technique et d'expertise nécessaire à la réalisation de produits ou de prestations de service de haute valeur ajoutée.
<b>Brevet de technicien supérieur (BTS) et BTS agricole (BTSA)</b> 2 ans	Il certifie d'une qualification permettant d'exercer des responsabilités, d'assumer des tâches d'encadrement et d'organiser son travail et celui d'une petite équipe.
<b>Diplôme d'État de la jeunesse, de l'éducation populaire et du sport (DEJEPS)</b> Variable	Il atteste l'acquisition d'une qualification dans l'exercice d'une activité professionnelle de coordination et d'encadrement à finalité éducative dans les domaines d'activités physiques, sportives, socio-éducatives ou culturelles.
<b>Diplôme d'études universitaires scientifiques et techniques (DEUST)</b> 2 ans	Il a pour but une insertion dans le tissu économique local.
<b>Diplôme universitaire de technologie (DUT)</b> 2 ans	Il forme des personnels d'encadrement connaissant l'ensemble des fonctions de leur spécialité et capables de s'adapter à une famille d'emplois dans la production, la recherche appliquée ou les services.
<b>Titre professionnel</b> Variable	Il atteste l'acquisition de compétences, d'aptitudes et de connaissances permettant d'exercer des activités professionnelles qualifiées.

## NIVEAU 6 : ÉQUIVALENT BAC + 3 OU 4 ANNÉES D'ÉTUDES SUPÉRIEURES

(NIVEAU II DE L'ANCIENNE CLASSIFICATION)

<b>Diplôme d'État (DE)</b> 1 à 3 ans	Il est souvent obligatoire pour exercer une profession réglementée, notamment dans les secteurs de la santé et du social.
<b>Diplôme de comptabilité et gestion (DCG)</b> 3 ans	Il sanctionne un niveau de connaissances générales et spécialisées en comptabilité et gestion.
<b>Licence</b> 3 ans	Elle licence se prépare à l'université et permet une poursuite d'études jusqu'en bac + 5.
<b>Licence pro</b> 1 an	Ce diplôme universitaire a une vocation professionnelle grâce à des partenariats. Elle se prépare après une formation de niveau bac + 2.

## NIVEAU 7 : ÉQUIVALENT BAC + 5 ANNÉES D'ÉTUDES SUPÉRIEURES

(NIVEAU I DE L'ANCIENNE CLASSIFICATION)

<b>Diplôme d'école supérieure de commerce</b> Variable	La formation dure trois ans après une classe préparatoire ou un diplôme à bac + 2.
<b>Diplôme d'ingénieur</b> Variable	Les écoles d'ingénieurs proposent des entrées à tous les niveaux : bac, bac + 1, + 2, + 3...
<b>Diplôme supérieur de comptabilité et de gestion (DSCG)</b> 2 ans	Il ouvre la voie aux carrières d'expertise comptable et du commissariat aux comptes.
<b>Master</b> 2 ans	Il associe formation générale et formation professionnelle. Il permet de s'initier à la recherche scientifique correspondante.
<b>Master professionnel</b> 2 ans	C'est un diplôme professionnel de référence dans l'espace européen de formation.



# L'APPRENTISSAGE

**Choisir l'apprentissage, c'est opter pour une voie de formation différente, partagée entre le CFA et une activité salariée en entreprise. Cela permet d'acquérir une qualification et d'obtenir un diplôme professionnel reconnu.**

## Les conditions pour devenir apprenti-e

■ Être âgé-e de 16 ans au moins dans l'année et ne pas avoir atteint l'âge de 30 ans à la date d'entrée en apprentissage.

Les jeunes âgés de 15 ans ont la possibilité d'intégrer une formation en apprentissage s'ils ont achevé le 1<sup>er</sup> cycle de l'enseignement secondaire (classe de 3<sup>e</sup>). S'ils n'ont pas encore 15 ans à la fin de leur scolarité de 3<sup>e</sup> mais qu'ils les auront avant le 31 décembre de la même année, ils peuvent être accueillis en LP ou en CFA sous statut scolaire, en attendant de passer sous statut d'apprentis à quinze ans (dans des conditions qui seront fixées par décret).

- Être recruté-e par une entreprise qui a désigné un-e maître d'apprentissage.
- Être reconnu-e apte par la Médecine du travail lors de la visite médicale organisée par l'employeur dans les deux mois qui suivent l'embauche.

## Les engagements pour l'apprenti-e

- Effectuer le travail qui lui est confié (ce travail doit correspondre à la formation inscrite sur le contrat) ;
- respecter le règlement intérieur de l'entreprise ;
- suivre la formation assurée par le CFA ou l'établissement partenaire : au CFA, l'apprenti-e garde son statut de salarié-e. La période au CFA est donc rémunérée comme temps de travail ;
- se présenter à l'examen prévu en fin de contrat pour obtenir le diplôme.

## Ce qu'il faut savoir

### Des dérogations à la limite d'âge supérieure de 29 ans révolus sont possibles

- lorsque le contrat fait suite à un autre contrat d'apprentissage et qu'il conduit à un niveau de diplôme supérieur à celui qui a été obtenu précédemment ;
- lorsqu'il y a eu rupture de contrat pour des raisons indépendantes de la volonté de l'apprenti-e ou à cause d'une inaptitude physique et temporaire ou lorsque la personne est reconnue comme travailleur handicapé ;
- lorsque le contrat est conclu par une personne qui a un projet de création ou de reprise d'entreprise (dont la réalisation est subordonnée à l'obtention d'un diplôme) ;
- lorsque le contrat d'apprentissage est souscrit par une personne inscrite en tant que sportif de haut niveau (sur la liste mentionnée au 1<sup>er</sup> alinéa de l'article L221-2 du code du sport).

## Un suivi étroit de l'apprenti-e

Dans les deux mois après l'entrée en apprentissage, un entretien est organisé avec l'apprenti-e, le formateur du CFA, le maître d'apprentissage (et si nécessaire, les parents de l'apprenti-e). Cet entretien a pour objectif de repérer les difficultés éventuelles que rencontre l'apprenti-e et de les résoudre afin d'éviter les risques de rupture de contrat.

## Une formation gratuite et des aides possibles

La formation par apprentissage est gratuite pour l'apprenti-e et son représentant légal (elle est financée par les entreprises, par la Région et par l'État, qui mettent également en place des aides à la formation).

## Les apprenti-e-s en situation de handicap

■ Toute personne en situation de handicap peut conclure un contrat d'apprentissage de droit commun. Dans ce cadre, les CFA peuvent proposer un parcours de formation individualisé afin de répondre à certains besoins pédagogiques des jeunes.

Néanmoins pour les personnes reconnues travailleurs handicapés par la CDAPH (commission des droits et de l'autonomie des personnes handicapées) et présentant des besoins plus spécifiques, il est possible d'avoir recours au contrat d'apprentissage aménagé.

L'aménagement du contrat d'apprentissage porte alors sur plusieurs points :

- **la durée de la formation** qui peut être portée jusqu'à 4 ans ;
- **l'âge d'entrée en apprentissage** (pas de limite d'âge) ;
- **le déroulement de la formation** si l'état de santé de l'apprenti-e l'exige avec aménagements pédagogiques, aménagement des rythmes de la formation et aide technique ou humaine ;
- **l'aménagement des examens ;**
- **l'aménagement du poste de travail.**



## De nouvelles actions permettant de se préparer à entrer en apprentissage se mettront en place à compter de la rentrée 2019

### La classe de 3<sup>e</sup> prépa-métiers

Au cours de la dernière année de scolarité au collège, les élèves volontaires peuvent notamment suivre une classe intitulée 3<sup>e</sup> « prépa-métiers ». Cette classe vise à préparer l'orientation des élèves, en particulier vers la voie professionnelle et l'apprentissage, et leur permet de poursuivre l'acquisition du socle commun de connaissances, de compétences et de culture. La formation comportera :

- des enseignements communs et complémentaires ;
- des séquences d'observation et des stages en milieu professionnel ;
- des périodes d'immersion dans des lycées, dans des centres de formation d'apprentis ou dans des unités de formation par apprentissage.

Le volume horaire des enseignements communs et complémentaires, ainsi que la durée des stages et les périodes d'immersion seront fixés par arrêté du ministre chargé de l'éducation.

### D'autres actions sont à l'étude

La **prépa apprentissage** est un « sas » proposé en amont d'un contrat d'apprentissage qui a pour objectif d'aider les jeunes à préciser leur projet professionnel et à développer leurs compétences en vue d'une meilleure intégration dans le monde du travail.

Ce dispositif répond à 3 enjeux :

- la consolidation des compétences ;
- le renforcement des compétences relationnelles et du savoir-être professionnel, pour réussir à signer un contrat et à s'intégrer dans le monde professionnel ;
- le mûrissement du projet professionnel pour prévenir la rupture du contrat d'apprentissage, qui survient parfois au cours des premières semaines d'apprentissage.

Un appel à projets est ouvert jusqu'au 15 mai 2019.

Peuvent répondre à l'appel à projet des groupements de CFA ou organismes compétents en matière d'insertion professionnelle et d'apprentissage et associé à au moins un CFA.

Les organismes sont libres d'imaginer ce qui leur semble le plus adapté. La durée des parcours pourra varier de quelques jours à plusieurs mois. L'accompagnement doit permettre d'identifier les compétences et les connaissances du jeune, de développer ses prérequis relationnels et de sécuriser son entrée en contrat d'apprentissage.

## Ne pas confondre

Dans le cadre d'une **formation en alternance**, il existe deux types de contrat de travail possible : le **contrat d'apprentissage** ou le **contrat de professionnalisation**.

■ Le **contrat d'apprentissage** vise avant tout l'acquisition d'un diplôme de l'enseignement professionnel ou technologique. Il fait partie de la **formation initiale**. Les jeunes ont le **statut d'apprenti-e**. Ils alternent des périodes d'enseignement théorique avec des périodes de mise en pratique dans une entreprise dont ils sont salariés. Le contrat d'apprentissage s'effectue la plupart du temps dans la continuité d'une scolarité. Toute entreprise peut engager des apprentis dès lors que celle-ci déclare à l'autorité administrative prendre les mesures nécessaires. Tout employeur du secteur privé et public non industriel et commercial peut conclure un contrat d'apprentissage.

■ Le **contrat de professionnalisation** vise avant tout l'emploi ou le retour à l'emploi. Il relève de la **formation professionnelle continue**. Le ou la jeune a le **statut de salarié-e en formation**. Le contrat prévoit une action de professionnalisation : le/la jeune doit suivre une formation qualifiante en rapport avec le poste qu'il/elle occupe au sein de l'entreprise. Ouvert aux jeunes de 16 à 25 ans révolus et aux demandeurs d'emploi de 26 ans et plus, il s'adresse en priorité aux personnes sorties du système éducatif sans qualification ou qui veulent compléter leur formation initiale pour faciliter leur insertion professionnelle. Tous les employeurs assujettis au financement de la formation professionnelle continue peuvent conclure un contrat de professionnalisation. Les établissements ou organismes publics à caractère industriel et commercial (EPIC), les entreprises d'armement maritime, les caisses d'allocations familiales peuvent également conclure des contrats de professionnalisation. En revanche, l'État, les collectivités locales, les établissements publics à caractère administratif (administrations publiques, les mairies...) ne peuvent pas conclure de contrat de professionnalisation.

### INFO+

#### Carte nationale d'apprenti-e (carte «Étudiant des métiers»)

Tous les apprentis reçoivent de leur établissement de formation une **carte nationale d'apprenti-e** (carte « Étudiant des métiers »). Cette carte est valable un an sur l'ensemble du territoire. Elle permet de bénéficier de certains avantages et d'accéder à des réductions tarifaires (activités culturelles, transport, logement, restauration, aide à l'équipement...).



# LES AIDES RÉGIONALES



**La Région Nouvelle-Aquitaine a mis en place des dispositifs de soutien financier visant à améliorer la situation matérielle des apprentis, pour garantir l'égalité d'accès à la formation, favoriser la réussite et éviter les ruptures de contrats.**

## Les aides aux apprentis

### Hébergement - restauration

#### ■ Bénéficiaires

- Les apprentis fréquentant un service de restauration au sein d'un CFA du territoire régional, ou d'une structure ayant établi une convention de partenariat avec celui-ci, à l'exclusion des apprentis fréquentant l'internat et/ou la cantine d'un lycée ou d'un lycée agricole.

#### ■ Montant de l'aide

- 5,50 € pour l'hébergement
- 2,50 € pour le repas du soir (dîner)
- 1,00 € pour le petit-déjeuner
- 2,50 € pour la restauration (déjeuner).

Le bénéfice de cette aide n'est pas soumis à conditions de ressources.

Le montant de l'aide est déduit du montant facturé à l'apprenti-e par le CFA. L'aide concerne uniquement les périodes dans lesquelles l'apprenti-e est en centre de formation.

*Attention! Ce dispositif régional prendra fin le 31 décembre 2019.*

### Fonds social d'aide aux apprentis (FSAA)

#### ■ Bénéficiaires

- Les apprentis suivant une formation dans un CFA du territoire régional.
- Les jeunes bénéficiaires de la protection sociale temporaire, poursuivant leur formation en CFA, après une rupture de contrat.

#### ■ Montant de l'aide

Le FSAA peut être sollicité plusieurs fois, mais il est plafonné à 750 € par année de formation. À titre exceptionnel, il pourra être porté à 1 500 €.

Le dossier est constitué avec le CFA et la décision prise en Commission régionale ou en Commission du CFA. L'aide est versée prioritairement au créancier par le CFA.

#### ■ Conditions d'attribution :

- Des difficultés financières ponctuelles et manifestes ;
- Un risque de rupture du contrat d'apprentissage.

## Premier équipement

#### ■ Bénéficiaires

- Les apprentis inscrits dans un CFA du territoire régional, qui s'engagent dans une formation de niveau 3 (CAP ou équivalent) ou 4 (bac pro ou équivalent).

#### ■ Montant de l'aide

Il varie de 110 à 360 € en fonction du secteur d'activités.

Selon la formation suivie, la Région finance tout ou partie de cet équipement (tenue de travail, outillage, malettes professionnelles). Il est remis aux apprentis par le CFA.

## Aide au permis B

#### ■ Objectifs

La Région Nouvelle-Aquitaine souhaite favoriser l'égalité des chances d'accès à l'emploi en proposant une aide au financement du permis B pour les jeunes les plus précaires qui s'engagent vers une insertion professionnelle.

#### ■ Bénéficiaires

Les jeunes âgés de 17 à 25 ans des catégories suivantes :

- Les jeunes titulaires de l'un des diplômes\* listés ci-dessous, obtenus dans un établissement scolaire en Nouvelle-Aquitaine lors de la session précédant la demande d'aide, et qui s'engagent vers une insertion professionnelle à l'issue de leur formation :
- certificat d'aptitude professionnelle (CAP),
- certificat d'aptitude professionnelle agricole (CAP agricole),
- baccalauréat professionnel (bac pro),
- baccalauréat professionnel agricole (bac pro agricole),
- mention complémentaire « aide à domicile »,
- brevet d'études professionnelles (BEP),
- brevet professionnel (BP),
- titres professionnels ou certificats de qualification professionnelle de niveau 4 ou Infra, enregistrés dans le Registre national des certifications professionnelles (RNCP).

*(\*La demande d'aide régionale devra être déposée dans un délai maximum de 12 mois à compter de la date d'obtention du diplôme.)*

## ■ Modalités

Quelles conditions pour l'aide au passage du permis de conduire B ?

- Cette aide est attribuée sous conditions de ressources.
- Les jeunes justifiant d'un revenu par part fiscale compris entre 12 001 € et 15 000 € devront avoir obtenu préalablement le code de la route.

Quels montants et modalités de versement pour l'aide au passage du permis de conduire B ?

Le montant de l'aide régionale s'élève à :

- 1 200 € (en 3 versements de 400 € échelonnés) si le revenu par part fiscale est inférieur à 9 700 € ;
- 800 € (en 2 versements de 400 € échelonnés) si le revenu par part fiscale est compris entre 9 700 € et 12 000 € ;
- 400 € (en 1 versement unique) si le revenu par part fiscale est compris entre 12 001 € et 15 000 €.

**Contact :** Pôle Éducation et Citoyenneté

Direction Jeunesse et Citoyenneté

Service Vie quotidienne et actions éducatives

Plate-forme d'Accueil Téléphonique

Du lundi au vendredi de 9h à 18h sans interruption

Tél. : 05 49 38 49 38

aide.permisb@nouvelle-aquitaine.fr

Retrouvez l'ensemble des aides régionales dans le guide des aides sur <http://les-aides.nouvelle-aquitaine.fr>

Le Service Relation aux Usagers vous informe aussi du lundi au vendredi, de 9h à 18h.

Téléphone : 05 49 38 49 38  
aidesapprentissage@nouvelle-aquitaine.fr

## INFO

L'apprenti-e âgé-e de moins de 18 ans a droit à l'allocation de rentrée scolaire (ARS) versée par la Caisse d'Allocations Familiales (voir les conditions sur le site de la CAF : <http://www.caf.fr>).



# LE CONTRAT D'APPRENTISSAGE

**C'est un contrat de travail écrit de type particulier.**

**L'employeur s'engage à transmettre une compétence professionnelle et à verser un salaire à l'apprenti-e. En échange, il/elle doit travailler en entreprise et suivre une formation complémentaire en centre de formation d'apprentis. La formation est sanctionnée par un examen qui permet d'obtenir le diplôme prévu par le contrat.**

## Qui signe le contrat ?

Le contrat d'apprentissage est un contrat de type particulier. Il est rempli et signé par l'apprenti-e (et son représentant légal si elle ou il est mineur-e) et l'employeur. Il est visé par le CFA pour l'inscription en formation.

Les exemplaires du contrat sont à retirer auprès des chambres consulaires (chambre de métiers et de l'artisanat, chambre de commerce et d'industrie ou chambre d'agriculture).

Ils sont à retourner dès signature à la chambre consulaire dont dépend l'entreprise ou à la DIRECCTE s'il s'agit d'une entreprise publique. À compter de 2020, ils seront déposés auprès des Opérateurs de compétences (OPCO).

Un exemplaire est remis à l'apprenti-e, un autre à l'employeur et une copie au CFA.

## Que comprend-il ?

- Le nom de l'entreprise ;
- le nom du maître d'apprentissage ;
- le nom de l'apprenti-e ;
- le diplôme préparé par l'apprenti-e ;
- la date de début de l'exécution du contrat d'apprentissage, de la période de formation pratique chez l'employeur et de la période de formation en CFA, et la date de fin du contrat ;
- le centre de formation où seront suivis les cours d'enseignement général, technologique et professionnel ;
- les pourcentages de salaires applicables et le salaire à l'embauche.

**IMPORTANT** : le Code du travail précise que la signature du contrat entre l'apprenti-e, sa famille et l'employeur est un préalable à l'emploi de l'apprenti-e.

## Quelle durée ?

### Un contrat d'apprentissage est signé :

- soit pour une durée limitée, au moins égale à celle du cycle de la formation qui fait l'objet du contrat. Cette durée peut varier de 6 mois à 3 ans en fonction de la formation et du diplôme préparés (sous réserve des cas de prolongation : cf. infra) ;
- soit pour une durée indéterminée. Dans ce cas, une fois le diplôme obtenu, le contrat devient un CDI de droit commun.

Pour un contrat d'apprentissage, la période d'essai est de 45 jours, consécutifs ou non, passés dans l'entreprise. Seul le temps de

présence effective en entreprise est pris en compte. Les périodes de suspension, quelle qu'en soit la nature, y compris les jours de repos hebdomadaires, ne sont plus comptabilisées. Cette mesure s'applique aux seules périodes d'essai initiales.

La date de début de la formation pratique chez l'employeur ne peut être postérieure de plus de trois mois au début d'exécution du contrat.

La date de début de la période de formation en centre de formation d'apprentis ne peut être postérieure de plus de trois mois au début d'exécution du contrat.

## La réduction de la durée du contrat

Par dérogation, la durée du contrat peut être inférieure à celle du cycle de formation préparant à la qualification qui fait l'objet du contrat dans les cas suivants :

- le niveau initial de compétences de l'apprenti-e est supérieur à celui préparé ;
  - pour les personnes qui ont acquis des compétences particulières :
    - lors d'une mobilité à l'étranger, telle que prévue à l'article L. 6222-42,
    - lors d'une activité militaire dans la réserve opérationnelle prévue au livre II de la quatrième partie du code de la défense,
    - lors d'un service civique défini au II de l'article L. 120-1 du code du service national,
    - lors d'un volontariat militaire prévu à l'article L. 121-1 du même code,
    - lors d'un engagement comme sapeur-pompier volontaire en application de l'article L. 723-3 du code de la sécurité intérieure.
- Cette durée est alors fixée par une convention tripartite signée par le centre de formation, l'employeur et l'apprenti-e ou son représentant légal, annexée au contrat d'apprentissage.

## L'allongement de la durée du contrat

Une prolongation est parfois nécessaire et notamment pour les situations suivantes :

- après échec à l'obtention du diplôme ou du titre professionnel visé (articles L. 6222-7 et L. 6222-11 du code du travail), le contrat de travail peut être prolongé une seule fois à hauteur maximale d'un an ;
- en cas de maladie, la formation peut être prolongée au maximum pendant un an (le plus souvent en référence à la durée de l'arrêt de travail et en fonction des dates d'examens) ;
- en fonction du niveau initial de l'apprenti-e si celui-ci est jugé faible ;
- si l'apprenti-e est reconnu-e travailleur handicapé, la durée peut être portée à quatre ans.

Le jeune titulaire d'un diplôme de niveau 3 d'une autre filière de formation, d'un niveau seconde ou première générale ou technologique, d'un niveau BP peut bénéficier d'une adaptation de son parcours de formation notamment dans le cadre d'une inscription en bac pro trois ans, après un positionnement réalisé par le directeur du centre.

Le positionnement du jeune, dans ce cadre, vise à vérifier sa motivation pour la formation choisie, l'acquisition du socle commun de connaissances, au niveau de l'enseignement général, ainsi que ses compétences professionnelles.

## Quels horaires ?

L'apprenti-e, comme tout-e salarié-e, travaille selon la réglementation en vigueur. Les heures de cours en CFA sont comprises dans la durée du travail.

Les apprentis âgés de moins de 18 ans ne peuvent être employés à un travail effectif excédant huit heures par jour et 35 heures par semaine.

Par dérogation, pour certaines activités déterminées par décret (1/ activités réalisées sur les chantiers de bâtiment, 2/ activités réalisées sur les chantiers de travaux publics, 3/ activités de création, d'aménagement et d'entretien sur les chantiers d'espaces paysagers), lorsque l'organisation collective du travail le justifie, il peut être dérogé :

- à la durée hebdomadaire de travail effectif de trente-cinq heures, dans la limite de quarante heures par semaine ;
- à la durée quotidienne de travail effectif de huit heures, dans la limite de dix heures par jour.

Lorsqu'il est fait application des dépassements prévus aux 1- et 2- :

- des périodes de repos d'une durée au moins équivalente au nombre d'heures accomplies au-delà de la durée quotidienne de huit heures sont attribuées ;
- les heures supplémentaires éventuelles, ainsi que leurs majorations, donnent lieu à un repos compensateur équivalent.

Les heures effectuées au-delà de l'horaire légal sont payées en heures supplémentaires (maximum cinq heures / semaine).

Une exception existe pour l'hôtellerie où les heures de dépassement sont appelées heures d'équivalence et ne donnent pas droit à une augmentation de salaire.

Pour les autres activités et à titre exceptionnel, des dérogations aux durées maximales hebdomadaire et quotidienne de travail effectif pré-citées peuvent être accordées dans la limite de cinq heures par semaine par l'inspecteur du travail après avis conforme du médecin du travail ou du médecin chargé du suivi médical de l'apprenti-e.

### Le repos hebdomadaire

Dans tous les cas, les apprentis ont droit à un repos continu de douze heures. Le repos hebdomadaire va de un à deux jours selon la convention collective.

La durée du travail des intéressés ne peut en aucun cas être supérieure à la durée quotidienne ou hebdomadaire normale du travail des adultes employés dans l'établissement.

### Pour les apprentis mineurs, il est interdit :

- de les affecter en stage au service du bar dans les débits de boissons à consommer sur place ;
- le travail de nuit entre 20 heures et 6 heures du matin (au-dessous de 16 ans) et entre 22 heures et 6 heures du matin (pour les 16-18 ans) ;

**Des exceptions :** boulangerie, pâtisserie, restauration, hôtellerie, spectacles, courses hippiques (sous réserve de dérogation).

- le travail le dimanche et les jours fériés.

**Des exceptions :** hôtellerie-restauration ; métiers de bouche ; certains commerces.

## Quels congés ?

Ils sont identiques à ceux des salariés d'entreprise : cinq semaines de congés payés par an au minimum (si l'apprenti-e a été présent-e entre le 1<sup>er</sup> juin et le 31 mai).

## Quel salaire ?

Le salaire minimum de l'apprenti-e est fixé en fonction du pourcentage du SMIC ; il croît en fonction de l'âge, de la progression dans le ou les cycles de formation faisant l'objet de l'apprentissage. Il varie entre 27 % et 100 % du SMIC.

Au 1<sup>er</sup> janvier 2019, la valeur du SMIC est de 10.03 € brut de l'heure pour une durée de travail hebdomadaire de 35 heures et une base mensuelle de 151,67 heures. Le SMIC augmente chaque premier janvier selon le code du travail. Il peut aussi augmenter en cours d'année si l'inflation dépasse 2 %.

Des dispositions particulières fixent les cas de :

- salaires supérieurs prévus dans certaines conventions collectives ;
- cas particuliers des allongements ou réductions de la durée du contrat ;
- apprentis reconnus travailleurs handicapés.

SALAIRE MINIMUM MENSUEL				
Pour les contrats signés à partir du 1 <sup>er</sup> janvier 2019				
Année d'exécution du contrat	Avant 18 ans	De 18 à 20 ans	De 21 à 25 ans	26 ans et +
1 <sup>re</sup> année	<b>27 %</b> (411 €)	<b>43 %</b> (654 €)	<b>53 %</b> (806 €)	
2 <sup>e</sup> année	<b>39 %</b> (593 €)	<b>51 %</b> (776 €)	<b>61 %</b> (928 €)	<b>100 %</b> (1 521 €)
3 <sup>e</sup> année	<b>55 %</b> (836 €)	<b>67 %</b> (1 019 €)	<b>78 %</b> (1 186 €)	

Base mensuelle : 151,67 heures.  
SMIC horaire brut : 10.03 € au 1<sup>er</sup> janvier 2019

# LE CONTRAT D'APPRENTISSAGE (SUITE)

## Les avantages sociaux

Les parents de l'apprenti-e peuvent percevoir les allocations familiales sous certaines conditions, consultables sur le site de la CAF, dans la rubrique « Droits et prestations » : « S'informer sur les aides » : « Enfance et jeunesse ».

Comme pour les autres salariés, l'apprenti-e bénéficie des prestations de la Sécurité Sociale qui le/la couvrent pour les risques maladie ou accident du travail. Il/Elle cotise pour sa retraite.

Le contrat d'apprentissage, véritable contrat de travail, ouvre droit aux aides pour les travailleurs privés d'emploi en cas de chômage ultérieur (sauf en cas de démission).

L'apprenti-e reçoit une carte « Étudiant des métiers » lui ouvrant droit à des réductions tarifaires (voir "info+" page 9).

De aides versées par les régions (manuels scolaires, 1<sup>er</sup> équipement, fonds social...) sont accessibles aux apprentis, sous certaines conditions (voir page 10).

## INFO

### Déduction fiscale

Les revenus de l'apprenti-e ne sont pas assujettis à l'impôt sur le revenu dans la limite d'un SMIC annuel.

Cet avantage fiscal s'applique également au foyer fiscal des parents, lorsque l'apprenti-e y est rattaché-e.

### Déduction des avantages en nature

Lorsque l'apprenti-e bénéficie d'avantages en nature (logement, repas, etc), ceux-ci peuvent être déduits de son salaire, dans la limite de 75 % de la déduction effectuée pour les autres salariés. Cette déduction est, par ailleurs, limitée à 75 % du salaire de l'apprenti-e.

En savoir plus sur <http://travail-emploi.gouv.fr>

## En cas de difficultés

La législation du travail protège les apprentis comme tous les autres salariés :

- en cas de difficulté liée à la formation, l'apprenti-e peut contacter la mission de contrôle pédagogique du Rectorat (voir page 139) ou l'Inspection pédagogique mentionnée sur le contrat ;
- l'inspecteur de l'éducation nationale chargé de l'apprentissage peut jouer un rôle de médiateur entre l'apprenti-e, ses parents et l'employeur. Il peut notamment donner des renseignements sur les tâches qui relèvent ou non du métier préparé ;
- le CFA peut également servir d'intermédiaire entre le jeune et l'entreprise ;
- en cas de difficulté liée à l'application du contrat, l'apprenti-e peut s'adresser à l'Inspecteur du travail auprès de la Direction régionale des entreprises, de la concurrence, de la consommation, du travail et de l'emploi (DIRECCTE) pour les litiges concernant la sécurité au travail, les dépassements d'horaires, la rémunération ou toute autre difficulté au sein de l'entreprise (contacter l'accueil de la DIRECCTE et demander les coordonnées de l'inspection du travail qui vous concerne : 05 56 99 96 12).

## Peut-on rompre le contrat ?

### Pendant la période d'essai

Les 45 premiers jours consécutifs ou non, de formation pratique en entreprise constituent une période d'essai et le contrat peut être rompu pendant cette période, soit par l'employeur, soit par l'apprenti-e.

### Après la période d'essai

■ Le contrat peut être rompu par accord écrit signé des deux parties.

■ Le contrat d'apprentissage peut également être résilié, en cas de force majeure ou d'inaptitude de l'apprenti-e à exercer le métier choisi, constatée par le médecin du travail ou de faute grave de l'apprenti-e.

■ En cas de rupture à l'initiative de l'apprenti-e, celui/celle-ci doit saisir le médiateur et informer l'employeur de son intention de rompre le contrat au minimum 5 jours calendaires à compter de la saisine du médiateur.

Cette rupture ne peut intervenir qu'après un minimum de sept jours après la date d'information à l'employeur.

■ Il existe aussi une possibilité de suspension du contrat avec maintien de la rémunération (cf. paragraphe précédent « En cas de difficultés »).

■ En cas d'obtention du diplôme ou du titre de l'enseignement technologique préparé, le contrat peut prendre fin à l'initiative du salarié avant le terme fixé initialement. Toutefois, l'apprenti-e doit prévenir l'employeur au moins deux mois avant la fin du contrat.

Le/La jeune en rupture de contrat et à la recherche d'un nouvel employeur peut être accompagné-e par le CFA qui prend les dispositions nécessaires pour lui permettre de suivre sa formation théorique pendant six mois et contribue à lui trouver un nouvel employeur susceptible de lui permettre d'achever son cycle de formation.

Lorsque le CFA prononce l'exclusion définitive de l'apprenti-e, l'employeur peut engager à son encontre une procédure de licenciement (article L. 6222-18-1 du code du travail).

## Après l'obtention du diplôme

■ La poursuite de formation ;

■ L'insertion sur le marché du travail ;

Il existe une aide à la recherche du premier emploi (l'ARPE). Les jeunes ayant obtenu leur diplôme par apprentissage peuvent bénéficier, pendant quatre mois, d'un montant mensuel d'aide à la recherche du premier emploi. Le montant maximum mensuel est fixé à 200 € pour les titulaires d'un niveau 3 ou 4. Pour les diplômés de l'enseignement supérieur ce montant est de 300 €.

Les conditions pour en bénéficier :

■ faire la demande d'ARPE (sur [www.education.gouv.fr/arpe](http://www.education.gouv.fr/arpe)) dans les quatre mois qui suivent l'obtention du diplôme ;

■ ne plus être en formation et s'engager à ne pas reprendre d'études au cours de l'année scolaire qui suit l'obtention du diplôme ;

■ être à la recherche d'un premier emploi ;

■ ne pas cumuler l'ARPE avec le RSA (revenu de solidarité active), un contrat d'apprentissage ou un contrat de professionnalisation.



## DISPOSITIFS EN CAS DE RUPTURE DE CONTRAT

La Région souhaite que les jeunes confrontés à une rupture de contrat d'apprentissage puissent poursuivre leur formation dans le CFA, en attendant de retrouver un nouveau contrat d'apprentissage. L'accueil en formation de ces jeunes est agréé par la Région pour une période de six mois maximum. Dans ce cas, le jeune en rupture de contrat bénéficie du statut de stagiaire de la formation professionnelle non rémunéré.

En outre, la Région Nouvelle-Aquitaine assure, pendant cette période, la prise en charge de la protection sociale y compris la couverture accident du travail, conformément au règlement d'intervention relatif à la rémunération des stagiaires de la formation professionnelle continue. La demande de prise en charge de la protection sociale sera déposée par le CFA conformément à la procédure mise en place par la Région Nouvelle-Aquitaine.

Durant cette période de trois mois, le CFA mettra, obligatoirement, en place :

- un suivi personnalisé du jeune ;
- un appui à la recherche d'un nouveau contrat d'apprentissage en mettant, au minimum, à disposition de l'apprenti-e des fichiers employeurs, un téléphone, un accès internet, un accès à la bourse de l'alternance et un soutien à la préparation de CV et d'entretien. Le CFA pourra s'appuyer sur le réseau des développeurs de l'apprentissage ;
- une adaptation du parcours de formation en organisant notamment des périodes de stage en entreprises, conventionnées avec le CFA.

## IMPRIMÉ CERFA «CONTRAT D'APPRENTISSAGE» SIGNÉ PAR L'EMPLOYEUR, L'APPRENTI-E ET L'ORGANISME DE FORMATION



**Cet imprimé est valable jusqu'au 31/12/2019.  
À partir du 01/01/2020, le nouvel imprimé  
sera à déposer auprès de l'opérateur de  
compétences (OPCO).**

- 1 Tout contrat papier doit être établi en **trois exemplaires** en utilisant le formulaire-type en vigueur (imprimé Cerfa FA13). La démarche d'inscription peut également s'effectuer en ligne sur le site [www.alternance.emploi.gouv.fr](http://www.alternance.emploi.gouv.fr)
- 2 Cette partie est réservée à l'employeur qui peut être une entreprise, une profession libérale, une association, un employeur public, etc. C'est à l'employeur de s'assurer que le dossier est complet avant de l'envoyer à l'organisme habilité pour l'enregistrement du contrat.
- 3 Régime social, nationalité, situation antérieure, dernier diplôme préparé, etc. Pour compléter ces éléments, se référer impérativement à la notice explicative (Cerfa FA14) qui accompagne le contrat.
- 4 Attention de bien vérifier la date de début de contrat inscrite dans cette partie. Elle est prise en compte pour déterminer la date de fin de contrat et pour calculer les limites d'âge pour l'entrée en apprentissage. L'apprentissage en entreprise ne peut commencer plus de trois mois avant le début des cours au CFA. Toute demande de dérogation doit être motivée et transmise aux autorités compétentes. Se renseigner auprès du CFA.
- 5 C'est l'établissement de formation qui renseigne ses coordonnées ainsi que l'intitulé de la formation préparée avant d'y apposer son visa.
- 6 L'organisme d'enregistrement dispose, à compter de la date de réception du dossier complet, d'un délai d'instruction de 15 jours. Des pièces justificatives peuvent être demandées à l'établissement de formation. Une fois le contrat validé et enregistré, un exemplaire est adressé à l'apprenti-e.

# L'ENTREPRISE D'ACCUEIL PRIVÉE OU PUBLIQUE

**Toute entreprise du secteur privé ou public peut embaucher un-e apprenti-e si elle garantit les mesures nécessaires à l'organisation de l'apprentissage. À ce titre, l'équipement, les techniques utilisées, les conditions de travail, d'hygiène et de sécurité, les compétences professionnelles et pédagogiques du/de la maître d'apprentissage doivent être de nature à permettre une formation satisfaisante.**

## Le secteur privé

Toutes les entreprises du secteur artisanal, commercial, industriel, libéral ou associatif sont concernées par ce dispositif.

Les chefs d'entreprise désirant accueillir un ou plusieurs apprentis doivent s'adresser à la Chambre consulaire du lieu d'exécution du contrat.

À l'issue de ce contrat, l'employeur n'a pas d'obligation d'embauche.

**À NOTER :** les entreprises de travail temporaire ainsi que les groupements d'employeurs capables de proposer des missions d'au moins six mois peuvent accueillir un ou des apprentis (cf. rubrique ci-après « Signer un contrat d'apprentissage avec une entreprise de travail temporaire ».)

## Le secteur public

Les organismes publics, collectivités locales et l'État ont la possibilité d'accueillir un ou des apprentis.

Les contrats d'apprentissage conclus dans le secteur public non industriel et commercial sont des contrats de travail soumis au droit privé.

Les services désirant accueillir un ou plusieurs apprentis, doivent s'adresser à la préfecture du lieu d'exécution du contrat de travail.

S'ils souhaitent intégrer la fonction publique, les apprentis devront emprunter la voie du concours externe.

## L'habilitation de l'employeur

### Le maître d'apprentissage

En signant le contrat, l'employeur s'engage à former l'apprenti-e tel que le prévoit la déclaration du Code du Travail et choisit, pour ce faire, un-e maître d'apprentissage. Il peut être soit chef d'entreprise ou salarié et peut accueillir deux apprentis. Il peut, en outre, accueillir un-e redoublant-e.

#### ► Le rôle du maître d'apprentissage

Le maître d'apprentissage est un acteur clé pour la réussite du contrat d'apprentissage. Plusieurs missions lui sont confiées :

- accueillir et intégrer l'apprenti-e dans l'entreprise, suite au recrutement effectué par le dirigeant ;
- transmettre ses savoirs et savoir-faire techniques et contribuer à l'acquisition par l'apprenti-e des compétences correspondant à la qualification recherchée et au titre ou diplôme préparé, en coordination avec le CFA ;

- accompagner, conseiller et motiver l'apprenti-e tout au long de son parcours de formation ;

- participer à l'évaluation professionnelle de l'apprenti-e et le préparer à la réussite au diplôme.

#### ► Les conditions d'exercice

Le maître d'apprentissage peut être le chef d'entreprise ou un salarié de l'entreprise. Il doit être volontaire, majeur et offrir toutes les garanties de moralité.

Ses compétences professionnelles sont en rapport avec la qualification préparée par l'apprenti-e.

À défaut de convention ou accord collectif de branche, peuvent être désignées maître d'apprentissage :

- les personnes titulaires d'un diplôme ou d'un titre relevant du domaine professionnel correspondant à la finalité du diplôme ou du titre préparé par l'apprenti-e et d'un niveau au moins équivalent, justifiant d'une année d'exercice d'une activité professionnelle en rapport avec la qualification préparée par l'apprenti-e ;

- les personnes justifiant de deux années d'exercice d'une activité professionnelle en rapport avec la qualification préparée par l'apprenti-e.

Pour l'aider dans cette fonction, l'employeur veille à ce qu'il bénéficie des formations lui permettant d'exercer correctement sa mission. Un accord collectif d'entreprise ou de branche peut définir les modalités de mise en œuvre et de prise en charge de ces formations.

Si l'employeur ne remplit pas les conditions exigées, le préfet du département peut s'adresser au directeur départemental du travail, qui se prononce dans un délai d'une quinzaine de jours sur la possibilité pour l'entreprise de continuer à engager des apprentis et sur la poursuite de l'exécution du ou des contrats d'apprentissage en cours.

La décision définitive est rendue par le préfet qui peut s'opposer à l'engagement d'apprentis par une entreprise.

## Ce qu'il faut savoir

### Signer un contrat d'apprentissage avec une entreprise de travail temporaire

Les jeunes peuvent désormais s'engager avec une entreprise de travail temporaire.

La durée de chaque mission de travail effectuée dans le cadre de l'apprentissage doit être au moins égale à six mois. L'entreprise de travail temporaire et l'entreprise d'accueil s'engagent à former



l'apprenti-e en vue de l'obtention d'un diplôme enregistré au répertoire national des certifications professionnelles. Chacune désigne un-e maître d'apprentissage.

La durée d'engagement est égale à celle du cycle de formation effectué en apprentissage.

### Activités saisonnières : possibilité d'avoir deux employeurs

Dans le cadre des activités saisonnières, le jeune pourra signer un contrat avec deux employeurs.

Une convention tripartite sera signée entre les deux employeurs et l'apprenti-e, précisant :

- un calendrier prédéfini et le nombre d'heures ;
- les conditions de mise en place du tutorat au sein de chaque entreprise ;
- la désignation de l'employeur tenu de verser la rémunération due au titre de chaque période consacrée par l'apprenti-e à la formation dispensée en CFA.

Deux qualifications pourront être obtenues à cette issue.

### L'engagement de l'employeur

- Assurer ou faire assurer à l'apprenti-e une formation professionnelle méthodique et complète correspondant au diplôme ou titre prévu au contrat ;
- inscrire l'apprenti-e au CFA et veiller à ce qu'il/elle suive les cours ;
- désigner un-e maître d'apprentissage, personne directement responsable de l'apprenti-e dans l'entreprise et qui joue le rôle de tuteur ;
- participer aux activités de coordination entre les formations dispensées en CFA et en entreprise ;
- effectuer, dès l'entrée de l'apprenti-e dans son entreprise, les déclarations obligatoires afin qu'il/elle bénéficie des lois sociales en vigueur ;
- au plus tard à la date d'embauche de l'apprenti-e, saisir le service de santé au travail dont il/elle dépend afin d'organiser la visite d'information et de prévention ;
- respecter la législation du travail : horaires, congés, travail de nuit...
- verser à l'apprenti-e le salaire prévu au contrat et l'ajuster à l'évolution du SMIC ;
- l'inscrire et le/la faire participer à l'examen conduisant au diplôme préparé ;
- prévenir ses parents (s'il/elle est mineur-e) ou ses représentants ainsi que le directeur du CFA en cas d'absence, de maladie, d'accident, etc.

### Quelle durée ?

Pour la préparation du même diplôme, la durée peut être différente selon les individus (cf rubrique « Quelle durée ? » page 12).

Pour cela, une évaluation par le centre est nécessaire ainsi, qu'une autorisation de la mission de contrôle pédagogique du Rectorat.

#### INFO

À compter du 1<sup>er</sup> janvier 2019, la loi du 5 septembre 2018 pour la liberté de choisir son avenir professionnel prévoit une aide unique aux employeurs d'apprentis. Cette aide forfaitaire est versée mensuellement par l'État à l'employeur au titre d'un contrat d'apprentissage conclu dans une entreprise de moins de 250 salariés et visant un diplôme ou un titre à finalité professionnelle équivalant au plus au baccalauréat.

Elle est fixée, au maximum, à 4 125 € au titre de la première année du contrat, 2 000 € au titre de la deuxième année et 1 200 € lors de la troisième année. Lorsque le contrat a une durée supérieure à trois ans, le montant maximal prévu pour la quatrième année est de 1 200 €.

### Exonération de charges sociales

#### Pour les apprentis

Les contrats d'apprentissage du secteur privé sont exonérés de cotisations salariales dans la limite de 79 % du Smic (soit 1 202 € selon la valeur du Smic au 1<sup>er</sup> janvier 2019).

#### Pour les employeurs

À l'exception de celle bénéficiant aux employeurs publics (détails sur [www.urssaf.fr](http://www.urssaf.fr)), l'exonération de cotisations patronales applicable aux rémunérations versées aux apprentis du secteur privé est supprimée au 1<sup>er</sup> janvier 2019. En contrepartie, ces rémunérations pourront donner lieu à l'application de la réduction générale de cotisations, à déclarer selon les mêmes modalités que celles prévues pour l'ensemble des salariés.

### Simplification de la réglementation

Dans le cadre de sa formation, un-e apprenti-e peut réaliser certains des travaux interdits, notamment les travaux en hauteur.

Depuis les décrets du 17 avril 2015, l'employeur doit pour cela remplir certaines conditions (évaluer les risques notamment) puis adresser une simple déclaration à l'inspection du travail.

La demande de dérogation est supprimée.

# LE CENTRE DE FORMATION (CFA)

**Le CFA assure la formation de l'apprenti-e selon un rythme qui dépend du diplôme préparé : souvent une semaine sur trois mais parfois une semaine sur deux ou selon d'autres modalités. Il assure aux jeunes un appui dans leurs recherches de contrat et les accompagne pour répondre aux éventuelles difficultés sociales et matérielles.**

## Des CFA généralistes et des CFA spécialisés

Parmi les CFA, certains sont très spécialisés dans un secteur professionnel (le bâtiment, le transport, l'hygiène par exemple), d'autres sont polyvalents (CFA de Chambre de métiers, Chambre de Commerce et d'Industrie ou de l'Éducation nationale notamment).

Les CFA peuvent sous-traiter une partie de la formation, à l'aide d'une convention signée avec des établissements d'enseignement technique et professionnel ou avec des écoles d'ingénieurs. Ces sections d'apprentissage sont assimilables à des CFA.

## Les modalités de formation

La formation générale et technologique est assurée en CFA ou dans un établissement partenaire, par exemple une UFA : unité de formation par apprentissage (cf. paragraphe ci-après « Les lieux de formation en apprentissage »).

Elle dure entre 400 et 800 heures par an. En cas de redoublement : 240 heures minimum par an.

La durée tient compte des exigences propres à chaque secteur professionnel et du niveau de qualification visé.

Pour assurer cette formation, le CFA dispose d'une équipe d'enseignants - formateurs : en enseignement général, comme en enseignement professionnel. Le sport, obligatoire, est enseigné en fonction des épreuves de l'examen.

## Les contrôles pédagogiques et financiers

Les formations par apprentissage conduisant à l'obtention d'un diplôme sont soumises à un contrôle pédagogique associant les corps d'inspection ou les agents publics habilités par les ministères certificateurs et des représentants désignés par les branches professionnelles et les chambres consulaires, selon des modalités déterminées par décret en Conseil d'État.

Le contrôle technique et financier est assuré par les branches professionnelles et leurs opérateurs de compétences, ainsi que par l'État (agence France Compétences).

## Le CFA fait du lien

Pour favoriser la réussite des apprentis, le CFA a un rôle d'accompagnement pédagogique et social. Par l'intermédiaire d'un formateur référent, le CFA réalise tous les ans plusieurs rencontres entre les trois parties (maître d'apprentissage, apprenti et formateur référent du CFA) au sein de l'entreprise.

Le CFA a en effet pour mission d'assurer la cohérence entre la formation dispensée en son sein et celle dispensée au sein de l'entreprise, en particulier en organisant la coopération entre les formateurs et les maîtres d'apprentissage.

En début de formation, le CFA remet un livret d'apprentissage au maître d'apprentissage qui permet un suivi régulier entre l'entreprise et le CFA.

### L'accompagnement pédagogique permet de :

- transmettre des informations sur les savoirs-être de l'apprenti-e (en entreprise et au CFA) ;
- s'assurer de la bonne relation et de la communication entre l'apprenti et son maître d'apprentissage ;
- indiquer au maître d'apprentissage les savoirs théoriques et/ou pratiques transmis lors de la période de formation au CFA ;
- indiquer à l'enseignant référent les compétences mises en place au sein de l'entreprise pendant la période de formation en entreprise.

### L'accompagnement social permet de :

- aider l'apprenti-e dans sa démarche d'autonomie ;
- aider l'apprenti-e s'il/elle rencontre des difficultés sur des thématiques comme la santé, le logement, la restauration, le transport... et de l'accompagner dans ses démarches pour accéder aux aides auxquelles il/elle peut prétendre.

Dès le début de la formation, le CFA doit également informer les jeunes de leurs droits et devoirs en tant qu'apprentis et en tant que salariés et des règles applicables en matière de santé et de sécurité en milieu professionnel.

## Les lieux de formation en apprentissage

### Les CFA et les établissements partenaires (UFA, etc)

Toutes les formations conduisant à un diplôme de niveau CAP, bac pro ou à un diplôme de l'enseignement supérieur (BTS, DUT, licence surtout professionnelle, master, diplôme d'ingénieur...) sont préparées dans le cadre des CFA, centres de formation ou des établissements partenaires. De manière générale, la formation générale et technologique est entièrement assurée par le CFA. Parfois, la formation est assurée par une UFA (unité de formation par apprentissage), pour le compte du CFA. Les UFA sont créées dans des établissements scolaires ou universitaires publics ou privés et font l'objet d'une convention avec un centre de formation d'apprentis.

Le responsable de l'établissement où est créée une UFA est chargé de la direction pédagogique des enseignements de cette unité. Le CFA reste responsable de l'organisation globale de la formation, qui est bien inscrite dans sa carte des formations.

## Accueil des jeunes sans employeur

Par dérogation, toute personne âgée de seize à vingt-neuf ans révolus, ou ayant au moins quinze ans et justifiant avoir accompli la scolarité du premier cycle de l'enseignement secondaire, peut, à sa demande, si elle n'a pas été engagée par un employeur, débiter un cycle de formation en apprentissage dans la limite d'une durée de trois mois.

Elle bénéficie pendant cette période du statut de stagiaire de la formation professionnelle et le centre de formation d'apprentis dans lequel elle est inscrite l'assiste dans la recherche d'un employeur.

À tout moment, elle peut signer un contrat d'apprentissage, dont la durée est, dans ce cas, réduite du nombre de mois écoulés depuis le début du cycle de formation.

# LES DÉMARCHES

**Pour devenir apprenti-e, de nombreuses démarches sont nécessaires.**

**Un conseil : ne pas hésiter à commencer tôt et ne pas s'arrêter au premier refus.**

### Pour choisir sa formation, comment faire ?

Il est essentiel de bien s'informer avant de s'engager, de prendre le temps de réfléchir à son projet, d'échanger avec d'autres personnes.

#### Quelques pistes :

- rencontrer les psychologues de l'éducation nationale dans son établissement scolaire ou au centre d'information et d'orientation (CIO) ;
- s'informer sur les métiers, les secteurs d'activité et les formations en consultant par exemple :
  - les documents de l'Onisep disponibles dans les CIO et les établissements ;
  - les sites [www.onisep.fr](http://www.onisep.fr), [www.cap-metiers.fr](http://www.cap-metiers.fr) ;
  - en contactant le service [Monorientationenligne.fr](http://Monorientationenligne.fr) (par mail, par tchat, par téléphone) ;
- rencontrer des professionnels ou des jeunes en formation (sur leur lieu de travail, lors de manifestations comme les salons et forums métiers et lors des journées portes ouvertes des CFA) ;
- faire un stage en entreprise grâce au dispositif Pass'Métiers ;
- échanger avec les parents, les amis, les connaissances, etc.

### Pour trouver une entreprise, comment faire ?

Il faut multiplier les démarches au plus tôt et surtout... ne pas s'arrêter au premier refus !

#### Des recherches directes :

- en faisant appel à vos connaissances (votre famille, les employeurs chez lesquels vous avez fait des stages...) ;
- en faisant des recherches sur internet ;
- en vous adressant aux CIO et aux missions locales qui accompagnent les jeunes dans leurs démarches de recherche de contrat d'apprentissage ;
- en lien avec les CFA, qui disposent de professionnels chargés d'aider les entreprises à chercher un-e apprenti-e et aux candidats à l'apprentissage à chercher un employeur. Il est utile de prendre contact au plus tôt avec le CFA ;
- en participant aux forums alternance, agenda à consulter sur le Portail jeune, [jeunes.nouvelle-aquitaine.fr](http://jeunes.nouvelle-aquitaine.fr) ;
- en consultant les pages jaunes de l'annuaire ou les petites annonces ou la bourse de l'apprentissage [www.apprentissage-nouvelle-aquitaine.info](http://www.apprentissage-nouvelle-aquitaine.info).



# APPRENTISSAGE ET MOBILITÉ

**Au-delà du développement des compétences linguistiques, la mobilité internationale des apprentis représente une plus-value pour leur insertion professionnelle. Cependant, l'alternance n'existe pas dans tous les pays. Et si elle existe, ses modalités peuvent être très différentes. Avant d'entamer des démarches, les apprentis doivent avoir une idée du pays où ils souhaitent se rendre.**

Conséquence sur le statut d'apprenti-e	Conséquence sur la formation
Le salaire est maintenu.	Cette mobilité aura préalablement été acceptée par le Rectorat.
L'apprenti-e reste affilié-e à la sécurité sociale française.	Au sein de l'entreprise d'accueil, une personne sera désignée pour suivre l'apprenti-e.
Il/Elle reste salarié-e de l'entreprise française.	Cela ne le/la pénalisera pas pour le passage de l'examen.
Il/Elle devra respecter les consignes en vigueur dans l'entreprise d'accueil.	L'apprenti-e peut formaliser et valoriser son expérience dans un document Europass-mobilité.

## ERASMUS + Formation professionnelle

Dans le cadre du programme Erasmus +, il est possible pour les apprentis d'effectuer un stage de 2 semaines à 12 mois au sein d'une entreprise ou d'un centre de formation en Europe. C'est l'établissement de formation de l'apprenti-e qui organise le partenariat avec l'entreprise ou le centre de formation à l'étranger. Le contrat d'apprentissage étant un contrat de travail, il faut également l'accord de son employeur.

**Sites ressources consacrés à la mobilité en Europe :**

- le site de l'agence Erasmus + : <http://www.erasmusplus.fr/>
- le site Ma voie pro Europe, pour la mobilité des jeunes en voie professionnelle : <http://mavoieproeurope.onisep.fr/>
- le dossier «Apprentis en Europe» de la Chambre de métiers et de l'artisanat : <http://www.euroapprentissage.fr/fr/vous-etes-apprenti.html>
- le site d'Euroguidance consacré aux études et au travail en Europe : <http://www.euroguidance-france.org/>
- la rubrique «Europe, mobilité pour tous» sur le site d'Onisep TV : <http://onisep.tv.onisep.fr/itineraires/themes/europe-mobilite-pour-tous>
- le site Erasmus + pour tout savoir sur les programmes européens d'éducation : <http://www.generation-erasmus.fr/>



## Dispositifs régionaux pour la mobilité

La Région Nouvelle Aquitaine a réaffirmé sa conviction que la mobilité européenne et internationale est indispensable pour :

- renforcer l'autonomie, l'adaptabilité et l'employabilité.
- développer la citoyenneté et l'ouverture européenne/internationale.
- développer l'attractivité du territoire régional et le rayonnement de ses acteurs à l'international.
- rapprocher les acteurs de la formation, de la jeunesse et du monde économique.

Ce nouveau règlement d'intervention soutient :

- des actions sur son territoire qui permettent aux jeunes de développer des compétences en termes d'apprentissage interculturel, linguistique et citoyen. Il s'agit d'étendre des politiques telles que le soutien à la programmation de chantiers internationaux de jeunes bénévoles, à l'organisation de séminaires et d'échanges de jeunes.
- les acteurs qui souhaitent organiser des mobilités non formelles à l'étranger avec des jeunes du territoire : participation à des échanges de jeunes, des séminaires, des chantiers de solidarité internationale ;
- l'engagement des jeunes eux-mêmes lorsqu'ils participent à un service volontaire européen.
- les séjours d'études et les stages professionnels à l'étranger quel que soit le statut du jeune.

Le dispositif concerne les lycéens, apprentis, étudiants, stagiaires de la formation professionnelle et apprenants du secteur sanitaire et social.

Toutes les informations sur [jeunes.nouvelle-aquitaine.fr](http://jeunes.nouvelle-aquitaine.fr)

# LES CHIFFRES CLÉS DE L'APPRENTISSAGE EN NOUVELLE-AQUITAINE

Sources : Conseil régional Nouvelle-Aquitaine, Cap métiers Nouvelle-Aquitaine, mars 2019

**102 CFA sur 458 sites de formations, proposent des formations par apprentissage en Nouvelle-Aquitaine, du niveau 3 au niveau 7.**

## Une offre de formation diversifiée et renouvelée

- ✓ Plus de 2 200 formations
- ✓ Plus de 750 certifications (diplômes et titres) différentes sont accessibles par l'apprentissage en Nouvelle-Aquitaine
- ✓ 68 % des apprentis préparent une formation de niveau 5 ou 4 (Bac). Toutefois, la part des niveaux supérieurs augmente fortement
- ✓ 6 grandes spécialités de formation regroupent 94 % des contrats d'apprentissage

## Les formations par grandes spécialités

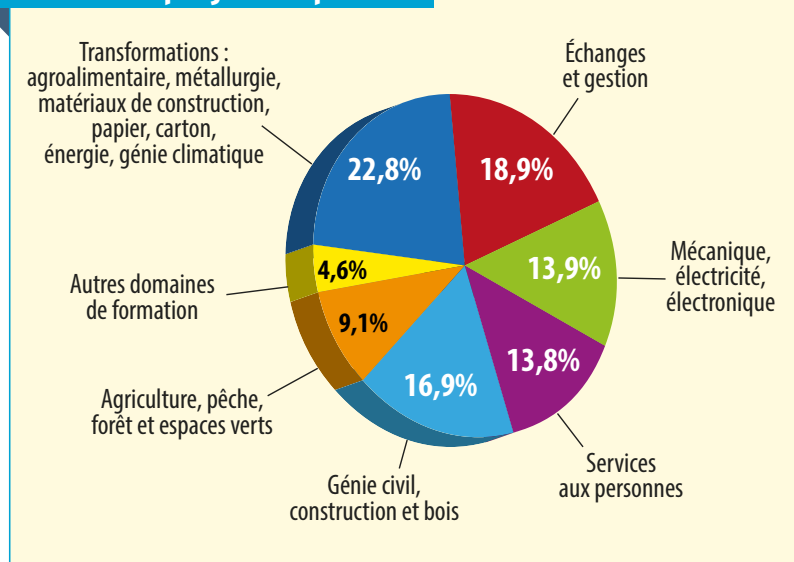

## L'apprentissage, une voie d'excellence

- ✓ Un taux de réussite aux examens de 85,1 % (sessions 2018)
- ✓ 71,8 % des apprentis néo-aquitains sont en emploi 7 mois après leur sortie de formation et 58 % d'entre eux occupent un emploi stable
- ✓ 1/3 des apprentis s'insèrent dans l'entreprise qui les a formés

## Contrats d'apprentissage, employeurs d'apprentis

- ✓ 24 500 contrats signés en moyenne par an. Le commerce, la réparation de véhicules l'industrie manufacturière ou la construction restent les premiers secteurs en nombre d'employeurs
- ✓ 57 % des entreprises qui forment des apprentis ont moins de 10 salariés
- ✓ Les contrats d'apprentissage sont majoritairement signés par des hommes et plutôt orientés sur des métiers techniques. La part des femmes s'élève à 31 % et sont largement majoritaires dans les secteurs de la coiffure, commerce/vente, préparation en pharmacie, et dans l'hôtellerie et services de restauration.

## Une progression constante des effectifs

- ✓ 39 600 apprentis en Nouvelle-Aquitaine au 1<sup>er</sup> janvier 2019
- ✓ + 4 000 apprentis, soit 11 % d'augmentation depuis 2016

# LES SECTEURS ÉCONOMIQUES EN NOUVELLE-AQUITAINE

En Nouvelle-Aquitaine, le secteur économique le plus important rassemble les emplois liés au tertiaire. L'agro-alimentaire, l'industrie du bois, papier, carton et de la fabrication de meubles, la fabrication de matériels de transport, électriques, électroniques et optiques comptent parmi les spécificités de l'industrie régionale. Enfin, les emplois occupés par des jeunes sont plus importants dans les secteurs de la santé et du commerce.

## Volume d'emploi pour chaque domaine de métiers

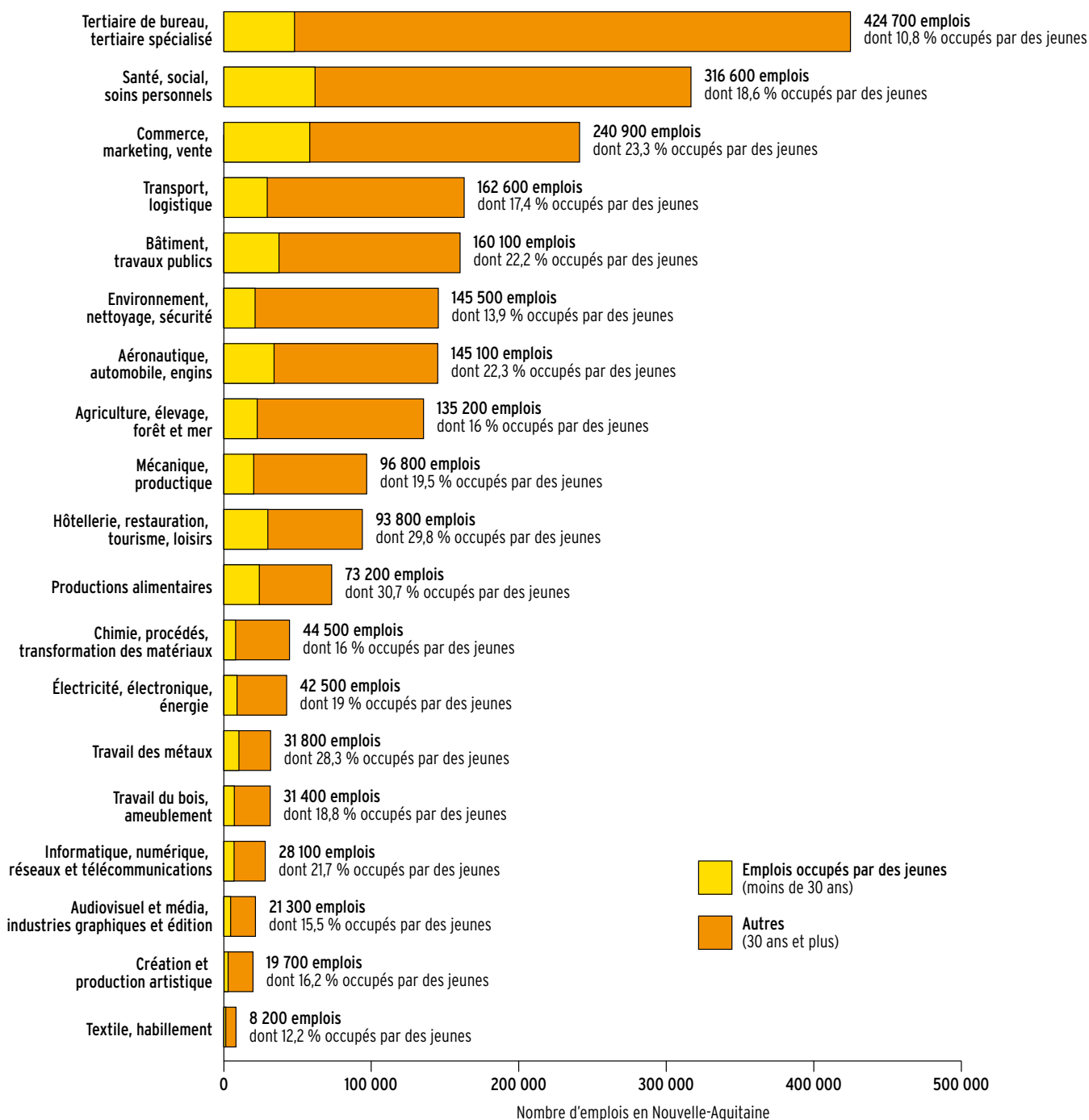



# LES DIPLÔMES PAR DOMAINE PROFESSIONNEL

Aéronautique, automobile, engins .....	24
Agriculture, élevage, forêt et mer .....	28
Audiovisuel, industries graphiques et édition .....	32
Bâtiment, travaux publics .....	34
Chimie, procédés, transformation des matériaux .....	40
Commerce, marketing, vente .....	42
Création et production artistique .....	46
Électricité, électronique, énergie .....	48
Environnement, nettoyage, sécurité .....	52
Hôtellerie, restauration, tourisme, loisirs .....	54
Informatique, numérique, réseaux et télécommunications .....	58
Mécanique, productique .....	62
Productions alimentaires .....	66
Santé, social, soins personnels .....	70
Tertiaire de bureau, tertiaire spécialisé .....	74
Textile, habillement, cuir .....	78
Transport, logistique .....	80
Travail des métaux .....	82
Travail du bois, ameublement .....	84

NB : L'offre de formation est présentée par site de formation (département et commune en gras).

# AÉRONAUTIQUE, AUTOMOBILE, ENGINES

Fleuron de l'économie régionale, l'industrie aéronautique offre de réelles perspectives de recrutement. Les besoins concernent les ajusteurs-monteurs, chaudronniers, opérateurs à commande numérique, mécaniciens, contrôleurs, ingénieurs (R&D, production, process, maintenance...).

Les nouvelles technologies vont profondément complexifier les métiers techniques, plus tournés vers la robotique et la manipulation des données. Au-delà d'un socle de compétences numériques, une véritable expertise sera exigée en gestion, analyse et sécurité des données, utilisation des outils digitaux, programmation et développement informatique... Les besoins porteront sur le paramétrage, le réglage et la coordination d'une flotte de robots, la modélisation 3D...

Chaque aéronef nécessitant l'intervention de dizaines de professionnels différents, tous les niveaux de qualification sont recherchés, du CAP au diplôme d'ingénieur.

Normes environnementales et innovations technologiques (véhicule connecté, électronique embarquée, voiture électrique, hydrogène...) impactent les métiers de la réparation automobile. La maîtrise des outils de diagnostic est requise, assortie de compétences en mécanique générale. Les opportunités d'emploi concernent les techniciens qualifiés. Il existe aussi des possibilités de reprises d'entreprises. Les besoins portent sur le bac pro, voire le BTS pour les véhicules industriels.

Dans l'agroéquipement, des emplois sont à pourvoir dans la maintenance. Avec la sophistication des matériels agricoles, le niveau de qualification ne cesse d'augmenter.

À noter l'existence de deux campus des métiers et des qualifications : « Aérocampus » (Gironde) et « Aéronautique » (Charente-Maritime).

Sources : Cap Métiers Nouvelle-Aquitaine, CIDJ, DGE, GIFAS, INSEE, IPSA, Observatoire paritaire, prospectif et analytique des métiers et qualifications de la métallurgie



## TÉMOIGNAGE

Adrien, ancien apprenti en CQP Technicien confirmé motocycles  
Champion de France 2017 aux Olympiades des métiers catégorie mécanicien motocycles

« Aujourd'hui, la moto n'a plus trop de secret pour Adrien... Véritable passionné, il met rapidement tout en œuvre pour que la moto ne reste pas seulement un loisir mais devienne son métier à part entière. Il veut découvrir le domaine automobile et tout connaître sur ce complexe véhicule à deux roues. « La moto est un monde très intéressant ! Étant passionné, j'ai choisi ce métier pour approfondir mes connaissances et mes compétences ». Être motard et mécanicien est un rêve qui devient chaque jour réalité. Adrien décide d'emprunter la voie de l'alternance afin d'acquérir plus d'expériences et être rapidement opérationnel. Du cahier à la belle, de la théorie à la pratique, il partage actuellement son temps entre l'entreprise Gazon Motos située à Royan (17) et le centre de formation Isfora de Bordeaux Lac. Objectif : une formation solide et complète à tout niveau.

## CHIFFRES CLÉS DANS LA RÉGION

### RÉPARTITION DES EMPLOIS PAR NIVEAU DE DIPLOME (ACTIFS DE MOINS DE 30 ANS)

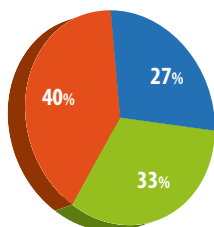

- Niveau 3 et infra (niveau V de l'ancienne classification)
- Niveau 4 (niveau IV de l'ancienne classification)
- Niveau 5 et + (niveau III de l'ancienne classification)

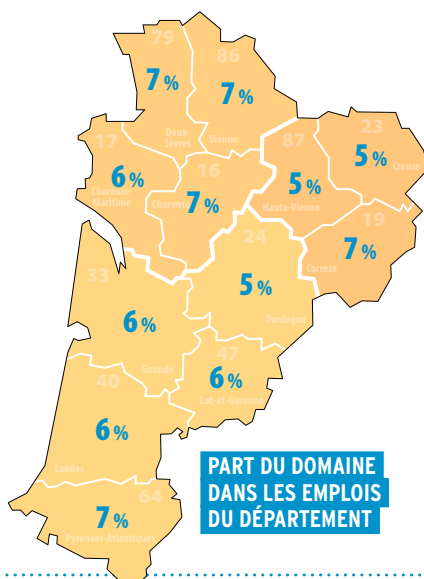

PART DU DOMAINE DANS LES EMPLOIS DU DÉPARTEMENT

### RÉPARTITION PAR TYPE DE CONTRAT (ACTIFS DE MOINS DE 30 ANS)

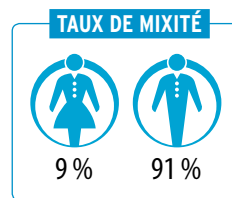
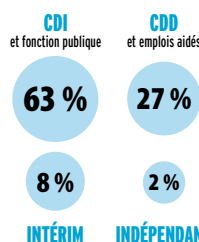

NOMBRE DE MÉTIERS 47  
NOMBRE D'EMPLOIS 145 000  
CROISSANCE ANNUELLE -1%

Taux de croissance annuel moyen 2010-2015

Source : INSEE RP 2015 - Enquête IPA  
Traitement Cap Métiers Nouvelle-Aquitaine et Rectorat de Bordeaux



## DIPLÔMES ET LIEUX DE FORMATION

### Niveau 3 : CAP ou équivalent

#### Certificat d'aptitude professionnelle

##### CAP Maintenance des matériels *option A matériels agricoles*

- 17 **St-Germain-de-Lusignan** - CFA de la Chambre de métiers et de l'artisanat de la Charente-Maritime  
 24 **Boulazac** - CFA de la Chambre de métiers et de l'artisanat interdépartementale section Dordogne  
 40 **Oeyreluy** - CFA agricole et horticole des Landes  
 86 **St-Benoît** - CFA de la Chambre de métiers et de l'artisanat de la Vienne  
 87 **Limoges** - CFA de la Chambre des Métiers et de l'Artisanat de la Haute-Vienne

##### CAP Maintenance des matériels *option B matériels de construction et de manutention*

- 33 **Blanquefort** - Lycée des métiers Léonard de Vinci

##### CAP Maintenance des matériels *option C matériels d'espaces verts*

- 17 **St-Germain-de-Lusignan** - CFA de la Chambre de métiers et de l'artisanat de la Charente-Maritime  
 19 **Tulle** - CFA Les 13 Vents - EIMCL  
 24 **Boulazac** - CFA de la Chambre de métiers et de l'artisanat interdépartementale section Dordogne  
 40 **Mont-de-Marsan** - CFA des métiers de l'artisanat des Landes  
 47 **Clairac** - CFA du LP Porte du Lot  
 86 **St-Benoît** - CFA de la Chambre de métiers et de l'artisanat de la Vienne  
 87 **Limoges** - UFA St-Exupéry

##### CAP Maintenance des véhicules *option A voitures particulières*

- 16 **L'Isle-d'Espagnac** - CFA de la Chambre de commerce et d'industrie de la Charente  
 17 **Lagord** - CFA de la Chambre de métiers et de l'artisanat de la Charente-Maritime  
 17 **St-Germain-de-Lusignan** - CFA de la Chambre de métiers et de l'artisanat de la Charente-Maritime  
 19 **Brive-la-Gaillarde** - UFA Lavoisier  
 24 **Bergerac** - CFA du Grand Bergeracois  
 24 **Boulazac** - CFA de la Chambre de métiers et de l'artisanat interdépartementale section Dordogne  
 33 **Bordeaux** - CFA de la Chambre de métiers et de l'artisanat interdépartementale section Gironde  
 33 **La Teste-de-Buch** - CFA COBAS - BASSIN Formation  
 40 **Mont-de-Marsan** - CFA des métiers de l'artisanat des Landes  
 47 **Agen** - CFA La Palme - Chambre de métiers et de l'artisanat interdépartementale section Lot-et-Garonne  
 64 **Bayonne** - CFA de la Chambre de métiers et de l'artisanat Pyrénées-Atlantiques  
 64 **Pau** - CFA de la Chambre de métiers et de l'artisanat Pyrénées-Atlantiques  
 79 **Niort** - CFA de la Chambre de métiers et de l'artisanat des Deux-Sèvres  
 86 **St-Benoît** - CFA de la Chambre de métiers et de l'artisanat de la Vienne  
 87 **Limoges** - CFA de la Chambre des Métiers et de l'Artisanat de la Haute-Vienne

##### CAP Maintenance des véhicules

- option B véhicules de transport routier*  
 33 **Bordeaux** - LP Alphonse Beau de Rochas  
 86 **Poitiers** - CFA AFTRAL du transport logistique Nouvelle-Aquitaine  
 86 **St-Benoît** - CFA de la Chambre de métiers et de l'artisanat de la Vienne  
 87 **Limoges** - UFA St-Exupéry

##### CAP Maintenance des véhicules *option C motocycles*

- 17 **Lagord** - CFA de la Chambre de métiers et de l'artisanat de la Charente-Maritime  
 24 **Boulazac** - CFA de la Chambre de métiers et de l'artisanat interdépartementale section Dordogne  
 33 **Bordeaux** - CFA de la Chambre de métiers et de l'artisanat interdépartementale section Gironde  
 64 **Bayonne** - CFA de la Chambre de métiers et de l'artisanat Pyrénées-Atlantiques  
 86 **St-Benoît** - CFA de la Chambre de métiers et de l'artisanat de la Vienne  
 87 **Limoges** - UFA St-Exupéry

##### CAP Réparation entretien des embarcations de plaisance

- 17 **La Rochelle** - LP de Rompsay  
 33 **La Teste-de-Buch** - CFA COBAS - BASSIN Formation

#### Mention complémentaire

##### MC Maintenance des moteurs diesel et de leurs équipements

- 47 **Agen** - CFA La Palme - Chambre de métiers et de l'artisanat interdépartementale section Lot-et-Garonne

##### MC Maintenance des systèmes embarqués de l'automobile *sans précision*

- 17 **Lagord** - CFA de la Chambre de métiers et de l'artisanat de la Charente-Maritime  
 24 **Boulazac** - CFA de la Chambre de métiers et de l'artisanat interdépartementale section Dordogne  
 33 **Bordeaux** - CFA de la Chambre de métiers et de l'artisanat interdépartementale section Gironde  
 64 **Bayonne** - CFA de la Chambre de métiers et de l'artisanat Pyrénées-Atlantiques  
*véhicules particuliers*

- 16 **L'Isle-d'Espagnac** - CFA de la Chambre de commerce et d'industrie de la Charente  
 17 **St-Germain-de-Lusignan** - CFA de la Chambre de métiers et de l'artisanat de la Charente-Maritime  
 19 **Brive-la-Gaillarde** - UFA Lavoisier  
 47 **Agen** - CFA La Palme - Chambre de métiers et de l'artisanat interdépartementale section Lot-et-Garonne  
 79 **Niort** - CFA de la Chambre de métiers et de l'artisanat des Deux-Sèvres  
 86 **St-Benoît** - CFA de la Chambre de métiers et de l'artisanat de la Vienne

#### Titre professionnel

##### Agent de maintenance en marine de plaisance

- 17 **Périgny** - CFA de l'AFPA La Rochelle Périgny

### Niveau 4 : bac ou équivalent

#### Baccalauréat professionnel

##### bac pro Aéronautique *option structure*

- 17 **Rochefort** - LPO Marcel Dassault en terminale  
 33 **Latresne** - Aérocampus Aquitaine  
 40 **Peyrehorade** - LPO Jean Taris (en 1 an)  
 65 **Tarbes** - CFAI Adour

##### bac pro Aéronautique *option systèmes*

- 33 **Latresne** - Aérocampus Aquitaine (en 1 an, 3 ans)  
 40 **Peyrehorade** - LPO Jean Taris (en 1 an)

##### bac pro Maintenance des matériels *option A matériels agricoles*

- 17 **St-Jean-d'Angély** - LP Blaise Pascal en 1<sup>re</sup> et terminale  
 79 **Bressuire** - MFR Sèvreurope de Bressuire

##### bac pro Maintenance des matériels *option B matériels de construction et de manutention*

- 86 **Poitiers** - LPO privé Isaac de l'Étoile en terminale

##### bac pro Maintenance des matériels *option C matériels d'espaces verts*

- 17 **St-Germain-de-Lusignan** - CFA de la Chambre de métiers et de l'artisanat de la Charente-Maritime (en 2 ans) 1<sup>re</sup> et terminale uniquement  
 40 **Mont-de-Marsan** - CFA des métiers de l'artisanat des Landes

##### bac pro Maintenance des véhicules *option A voitures particulières*

- 16 **L'Isle-d'Espagnac** - CFA de la Chambre de commerce et d'industrie de la Charente  
 17 **Lagord** - CFA de la Chambre de métiers et de l'artisanat de la Charente-Maritime  
 17 **St-Germain-de-Lusignan** - CFA de la Chambre de métiers et de l'artisanat de la Charente-Maritime  
 19 **Brive-la-Gaillarde** - UFA Lavoisier (en 2 ans)  
 24 **Boulazac** - CFA de la Chambre de métiers et de l'artisanat interdépartementale section Dordogne (en 2 ans) 1<sup>re</sup> et terminale uniquement  
 33 **Bordeaux** - CFA de la Chambre de métiers et de l'artisanat interdépartementale section Gironde  
 33 **La Teste-de-Buch** - CFA COBAS - BASSIN Formation  
 40 **Mont-de-Marsan** - CFA des métiers de l'artisanat des Landes  
 47 **Agen** - CFA La Palme - Chambre de métiers et de l'artisanat interdépartementale section Lot-et-Garonne  
 64 **Pau** - CFA de la Chambre de métiers et de l'artisanat Pyrénées-Atlantiques  
 79 **Niort** - CFA de la Chambre de métiers et de l'artisanat des Deux-Sèvres (en 2 ans) 1<sup>re</sup> et terminale uniquement  
 86 **St-Benoît** - CFA de la Chambre de métiers et de l'artisanat de la Vienne  
 87 **Limoges** - CFA de la Chambre des Métiers et de l'Artisanat de la Haute-Vienne

## **bac pro Maintenance des véhicules** *option B véhicules de transport routier*

16 Soyaux - LP Jean Albert Grégoire  
33 Bordeaux - LP Alphonse Beau de Rochas  
40 Mont-de-Marsan - LP Frédéric Estève  
86 Poitiers - LPO privé Isaac de l'Étoile  
87 Limoges - UFA St-Exupéry (en 2 ans)

## **bac pro Maintenance des véhicules** *option C motocycles*

86 St-Benoît - CFA de la Chambre de métiers et de l'artisanat de la Vienne

## **bac pro Maintenance nautique**

17 La Rochelle - LP de Rompsay  
33 La Teste-de-Buch - CFA COBAS - BASSIN Formation

## **Brevet technique des métiers**

### **BTM Mécanicien de matériels agricoles**

17 St-Germain-de-Lusignan - CFA de la Chambre de métiers et de l'artisanat de la Charente-Maritime

## **Mention complémentaire**

### **MC Aéronautique option avionique**

33 Latresne - Aérocampus Aquitaine

### **MC Aéronautique**

#### *option avions à moteurs à turbines*

33 Latresne - Aérocampus Aquitaine

## **Titre enregistré au RNCP**

### **Conseiller technique cycles**

33 Bordeaux - CFA de la Chambre de métiers et de l'artisanat interdépartementale section Gironde  
86 St-Benoît - CFA de la Chambre de métiers et de l'artisanat de la Vienne

## **Niveau 5 : bac + 2**

## **Brevet de technicien supérieur**

### **BTS Aéronautique**

17 Rochefort - LPO Marcel Dassault  
33 Latresne - Aérocampus Aquitaine

### **BTS Maintenance des matériels de construction et de manutention**

17 St-Jean-d'Angély - LP Blaise Pascal  
47 Clairac - CFA du LP Porte du Lot  
86 Poitiers - LPO privé Isaac de l'Étoile

### **BTS Maintenance des véhicules** *option A voitures particulières*

17 La Rochelle - Lycée Léonce Vieljeux  
24 Périgueux - Lycée Albert Claveille  
33 Bordeaux - Institut supérieur des formations automobiles  
79 Niort - LP Gaston Barré  
87 Limoges - CFA de la Chambre des Métiers et de l'Artisanat de la Haute-Vienne

### **BTS Maintenance des véhicules** *option B véhicules de transport routier*

16 Soyaux - LP Jean Albert Grégoire  
40 Mont-de-Marsan - LP Frédéric Estève  
87 Limoges - CFA de la Chambre des Métiers et de l'Artisanat de la Haute-Vienne

### **BTS Maintenance des véhicules** *option C motocycles*

16 Soyaux - LP Jean Albert Grégoire

### **BTS Moteurs à combustion interne**

24 Périgueux - Lycée Albert Claveille

### **BTS Techniques et services en matériels agricoles**

17 St-Jean-d'Angély - LP Blaise Pascal  
24 Bergerac - Lycée des métiers Sud-Périgord  
Hélène Duc

## **Niveau 6 : bac + 3**

## **Licence professionnelle**

### **licence pro Métiers de l'industrie : industrie aéronautique**

*parcours maintenance aéronautique avionique*  
*parcours maintenance aéronautique structure*

33 Talence - Unité de formation des sciences de l'ingénieur, lieu de formation : IMA Bordeaux, rue Marcel Issartier, 33700 Mérignac, Tél. 05 33 51 42 57 / 58

## **Niveau 7 : bac + 5**

## **Diplôme d'ingénieur**

### **diplôme d'ingénieur du CNAM**

*spécialité aéronautique et espace en convention avec l'ISAE-ENSMA en partenariat avec AEROTEAM*

86 Chasseneuil-du-Poitou - El Cnam Nouvelle-Aquitaine - site de Poitiers

## **Master**

### **master Maintenance aéronautique**

*parcours cursus master en ingénierie (CMI Figure) - ingénierie et maintenance des systèmes pour l'aéronautique et les transports*  
*- ingénierie des structures composites (M1 et M2)*  
*- ingénierie des systèmes électroniques embarqués (M1 et M2)*  
*- ingénierie et maintenance aéronautique avionique (M1 et M2)*  
*- ingénierie et maintenance aéronautique structure (M1 et M2)*

33 Talence - Unité de formation des sciences de l'ingénieur, lieu de formation : IMA Bordeaux, rue Marcel Issartier, 33700 Mérignac, Tél. 05 33 51 42 57 / 58

**TÉLÉPHONE****TCHAT****MAIL**

**Les conseillers  
de l'Onisep répondent  
à vos questions  
sur les formations,  
les métiers  
et l'orientation.**

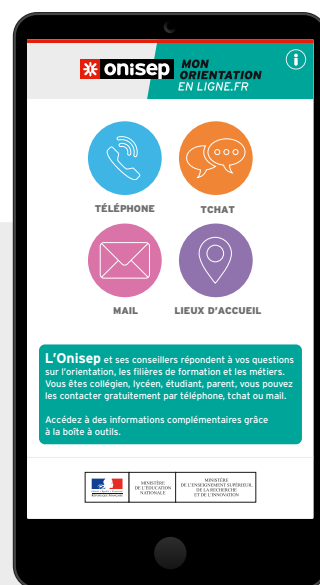

**RETROUVEZ AUSSI  
MONORIENTATIONENLIGNE  
SUR VOTRE MOBILE  
ET TÉLÉCHARGEZ L'APPLI**

# AGRICULTURE, ÉLEVAGE, FORÊT ET MER

L'agriculture et l'élevage se déclinent notamment en activités de cultures, productions végétales et animales et travaux paysagers, avec des spécialisations régionales marquées en viticulture, élevage et grandes cultures.

Les métiers de la forêt recouvrent la gestion (culture, entretien, surveillance) et l'exploitation des espaces boisés.

Les métiers de la mer englobent la pêche, l'aquaculture, la conchyliculture, la marine marchande et la protection de la faune et de la flore marines.

Pour répondre à cette diversité de métiers, l'offre en certifications est large, du CAP au doctorat, en voie scolaire ou par apprentissage.

## Première région agricole et forestière de France et d'Europe

Dans l'agriculture, le salariat progresse par rapport au non-salariat. Les exploitants poursuivent leur mutation de producteurs à chefs d'entreprise. Leurs pratiques professionnelles évoluent, intégrant le développement de l'agriculture biologique et des circuits courts, le recours aux prestations de services, la place croissante du numérique...

Les besoins en main-d'œuvre sont constants, en particulier sur les activités de viticulture, pêche, aquaculture et cultures spécialisées (arboriculture, horticulture, maraîchage).

Le campus des métiers et des qualifications « Forêt, bois », dans les Landes, permet de mieux répondre aux besoins des entreprises.

Sources : Cap Métiers Nouvelle-Aquitaine, Conseil régional Nouvelle-Aquitaine, DRAAF Nouvelle-Aquitaine, INSEE, Pôle emploi-Crédoc



## TÉMOIGNAGE

Anthony, horticulteur à la Pépinière Scrive à Estibéaux (40)  
Vice-champion de France 2018 Horticulture

« Mon métier ? C'est produire des jeunes plants que l'on va accompagner tout au long de leur développement pour obtenir au final un végétal répondant à des critères bien précis. » Entre Anthony et les plantes, c'est une véritable histoire d'amour : il les aime et veut toutes les connaître. Si Anthony a toujours eu la main verte, il souhaitait faire fructifier ses connaissances et ses compétences. Le choix de l'apprentissage pour se former lui a paru évident. Pendant ces quatre années d'études couronnées par un CAP agricole Productions horticoles option pépinière, un BPA Productions horticoles option pépinière, puis un BP Responsable d'atelier de productions horticoles, il a pu apprendre le métier de manière théorique et pratique. « J'ai pu acquérir tous les gestes techniques pour faire un bon pépiniériste mais j'ai constaté que rien n'est acquis et qu'il faut apprendre tout le temps ! ».

## CHIFFRES CLÉS DANS LA RÉGION

### RÉPARTITION DES EMPLOIS PAR NIVEAU DE DIPLÔME (ACTIFS DE MOINS DE 30 ANS)

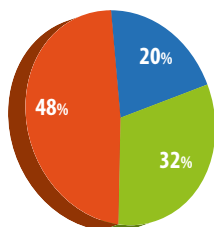

- Niveau 3 et infra (niveau V de l'ancienne classification)
- Niveau 4 (niveau IV de l'ancienne classification)
- Niveau 5 et + (niveau III de l'ancienne classification)

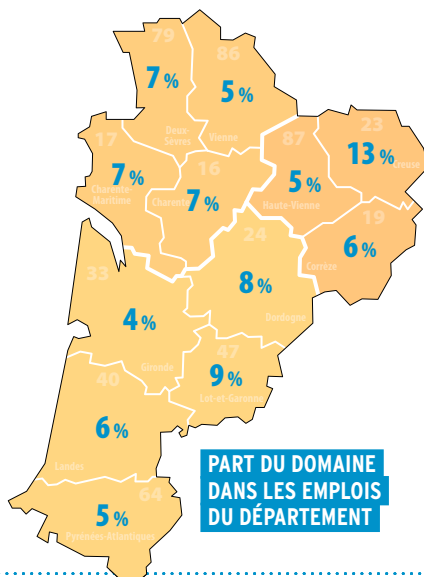

### PART DU DOMAINE DANS LES EMPLOIS DU DÉPARTEMENT

### RÉPARTITION PAR TYPE DE CONTRAT (ACTIFS DE MOINS DE 30 ANS)

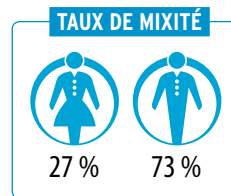
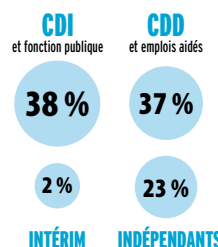

Source : INSEE RP 2015 - Enquête IPA  
Traitement Cap Métiers Nouvelle-Aquitaine et Rectorat de Bordeaux

## DIPLÔMES ET LIEUX DE FORMATION

### Niveau 3 : CAP ou équivalent

#### Certificat d'aptitude professionnelle

##### CAP Conchyliculture (maritime)

33 La Teste-de-Buch - CFA agricole de la Gironde

#### Certificat d'aptitude professionnelle agricole

##### CAP agricole Jardinier paysagiste

17 Saintes - CFA agricole de la Charente-Maritime

19 Ste-Fortunade - CFA Inclusif Nouvelle-Aquitaine

19 Voutezac - CDFAA de la Corrèze

24 Monbazillac - CFA agricole de la Dordogne

24 Sarlat-la-Canéda - Fondation de Selves

33 Blanquefort - CFA agricole de la Gironde

33 La Réole - CFA agricole de la Gironde

33 La Teste-de-Buch - CFA agricole de la Gironde

33 Montagne - LEGTA agro-viticole de Libourne-Montagne

33 Pugnac - CFA agricole de la Gironde

40 Oeyreluy - CFA agricole et horticole des Landes

47 Nérac - LEGTA Armand Fallières

64 Hasparren - CFA agricole des Pyrénées-Atlantiques

64 Jurançon - Institut médico-éducatif Le Castel de Navarre (en 3 ans)

64 Oloron-Ste-Marie - CFA agricole des Pyrénées-Atlantiques

79 Niort - CFA agricole des Deux-Sèvres

79 Mauléon - MFR de Mauléon

86 Thuré - CFA agricole de la Vienne

87 Eyjeaux - Institut médico-éducatif René Bonnefond (en 3 ans)

87 Verneuil-sur-Vienne - CDFAA de la Haute-Vienne

##### CAP agricole Lad - cavalier d'entraînement

40 Mont-de-Marsan - École des courses hippiques - AFASEC

##### CAP agricole Maréchal-ferrant

87 Verneuil-sur-Vienne - CDFAA de la Haute-Vienne

##### CAP agricole Métiers de l'agriculture production animale

16 La Couronne - CFA agricole de la Charente

19 Naves - CDFAA de la Corrèze

23 Ahun - CDFAA de la Creuse

24 Coulounieix-Chamiers - CFA agricole de la Dordogne

33 La Réole - CFA agricole de la Gironde

47 Ste-Livrade-sur-Lot - CFA agricole du Lot-et-Garonne

64 Hasparren - CFA agricole des Pyrénées-Atlantiques

79 Bressuire - MFR de Bressuire - Grange

79 Melle - CFA agricole des Deux-Sèvres

86 Montmorillon - CFA agricole de la Vienne

87 St-Yrieix-la-Perche - CDFAA de la Haute-Vienne

87 Verneuil-sur-Vienne - CDFAA de la Haute-Vienne

##### production végétale : arboriculture, horticulture

19 Ste-Fortunade - CFA Inclusif Nouvelle-Aquitaine

19 Voutezac - CDFAA de la Corrèze

24 Coulounieix-Chamiers - CFA agricole de la Dordogne

40 Oeyreluy - CFA agricole et horticole des Landes

79 Niort - CFA agricole des Deux-Sèvres

87 Eyjeaux - Institut médico-éducatif René Bonnefond (en 3 ans)

87 St-Yrieix-la-Perche - CDFAA de la Haute-Vienne

87 Verneuil-sur-Vienne - CDFAA de la Haute-Vienne

##### production végétale : grandes cultures

16 La Couronne - CFA agricole de la Charente

40 Oeyreluy - CFA agricole et horticole des Landes

47 Ste-Livrade-sur-Lot - CFA agricole du Lot-et-Garonne

79 Bressuire - MFR de Bressuire - Grange

79 Melle - CFA agricole des Deux-Sèvres

86 Montmorillon - CFA agricole de la Vienne

##### production végétale : vigne et vin

16 La Couronne - CFA agricole de la Charente

17 St-Germain-de-Lusignan - CFA agricole de la Charente-Maritime

24 Monbazillac - CFA agricole de la Dordogne

33 La Réole - CFA agricole de la Gironde

33 Montagne - LEGTA agro-viticole de Libourne-Montagne

33 Pugnac - CFA agricole de la Gironde

##### CAP agricole Palefrenier soigneur

19 Naves - CDFAA de la Corrèze

33 Blanquefort - CFA agricole de la Gironde

47 Villerséal - CFA agricole du Lot-et-Garonne

##### CAP agricole Travaux forestiers

19 Neuvic - CDFAA de la Corrèze

40 Sabres - CFA forestier régional

#### Brevet professionnel agricole

##### BPA Travaux de la conduite et entretien des engins agricoles

16 La Couronne - CFA agricole de la Charente

33 Pugnac - CFA agricole de la Gironde

47 Ste-Livrade-sur-Lot - CFA agricole du Lot-et-Garonne

79 Bressuire - CFA agricole des Deux-Sèvres

86 Montmorillon - CFA agricole de la Vienne

##### BPA Travaux de la production animale polyculture-élevage

23 Ahun - CDFAA de la Creuse

47 Villerséal - CFA agricole du Lot-et-Garonne

79 Melle - CFA agricole des Deux-Sèvres (en 1 an)

86 Montmorillon - CFA agricole de la Vienne

##### BPA Travaux de la vigne et du vin travaux de la cave

33 La Réole - CFA agricole de la Gironde

33 Pugnac - CFA agricole de la Gironde

##### travaux de la vigne

16 La Couronne - CFA agricole de la Charente (en 1 an)

##### BPA Travaux des aménagements paysagers

33 Latresne - Aérocampus Aquitaine

47 Nérac - LEGTA Armand Fallières (en 1 an)

##### travaux de création et d'entretien

16 La Couronne - CFA agricole de la Charente

17 Saintes - CFA agricole de la Charente-Maritime (en 1 an)

40 Oeyreluy - CFA agricole et horticole des Landes (en 1 an)

79 Niort - CFA agricole des Deux-Sèvres

86 Thuré - CFA agricole de la Vienne (en 1 an)

87 Verneuil-sur-Vienne - CDFAA de la Haute-Vienne

##### BPA Travaux des productions horticoles arboriculture fruitière

40 Oeyreluy - CFA agricole et horticole des Landes (en 1 an)

##### horticulture ornementale et légumière

40 Oeyreluy - CFA agricole et horticole des Landes (en 1 an)

79 Niort - CFA agricole des Deux-Sèvres

#### Certificat de spécialisation (agriculture)

##### CS Jardinier de golf et entretien de sols sportifs engazonnés

19 Neuvic - CDFAA de la Corrèze

##### CS Tracteurs et machines agricoles utilisation et maintenance

40 Mugron - LP agricole de Chalosse

79 Bressuire - MFR Sèvreurope de Bressuire

86 Montmorillon - CFA agricole de la Vienne

87 St-Yrieix-la-Perche - CDFAA de la Haute-Vienne

#### Certificat technique des métiers

##### CTM Toiletteur canin et félin

47 Marmande - CFA - Cité de la Formation - Marmande (en 2 ans)

#### Niveau 4 : bac ou équivalent

#### Baccalauréat professionnel

##### bac pro Agroéquipement

16 La Couronne - CFA agricole de la Charente

24 Thiviers - MFR du Périgord vert

47 Ste-Livrade-sur-Lot - CFA agricole du Lot-et-Garonne

64 Hasparren - Lycée privé Armand David Hasparren-Bayonne en terminale

79 Bressuire - MFR Sèvreurope de Bressuire

##### bac pro Aménagements paysagers

16 Triac-Lautrait - MFR de Triac Lautrait

17 Saintes - CFA agricole de la Charente-Maritime

19 Voutezac - CDFAA de la Corrèze (en 2 ans)

24 Monbazillac - CFA agricole de la Dordogne

33 Blanquefort - CFA agricole de la Gironde

33 La Sauve Majeure - MFR de l'Entre-Deux-Mers

47 Ste-Bazeille - MFR du Marmandais

40 Oeyreluy - CFA agricole et horticole des Landes

79 Mauléon - MFR de Mauléon

86 Thuré - CFA agricole de la Vienne

## **bac pro Conduite de productions horticoles (arbres, arbustes, fruits, fleurs, légumes)**

- 19 Voutezac - CDFAA de la Corrèze (en 2 ans)
- 24 Coulounieix-Chamiers - CFA agricole de la Dordogne
- 47 Tonneins - LP agricole Fazanis
- 64 Nay - Lycée technologique privé Nay-Baudreix en 1<sup>re</sup> et terminale

## **bac pro Conduite et gestion de l'entreprise agricole**

- 23 Ahun - CDFAA de la Creuse  
*grandes cultures*
- 17 St-Germain-de-Marencennes - MFR de St-Germain-de-Marencennes
- 40 Aire-sur-l'Adour - MFR en 1<sup>re</sup> et terminale
- 47 Ste-Livrade-sur-Lot - CFA agricole du Lot-et-Garonne
- 86 Rouillé - CFA agricole de la Vienne  
*polyculture élevage*
- 24 Coulounieix-Chamiers - CFA agricole de la Dordogne
- 47 Ste-Livrade-sur-Lot - CFA agricole du Lot-et-Garonne
- 79 St-Loup-Lamairé - MFR de Saint Loup sur Thouet
- 86 Rouillé - CFA agricole de la Vienne
- 87 Magnac-Laval - CDFAA de la Haute-Vienne

## **bac pro Conduite et gestion de l'entreprise hippique**

- 47 Villeréal - CFA agricole du Lot-et-Garonne

## **bac pro Conduite et gestion de l'entreprise vitivinicole**

- 24 Monbazillac - CFA agricole de la Dordogne
- 33 Blanquefort - CFA agricole de la Gironde
- 33 Montagne - LEGTA agro-viticole de Libourne-Montagne
- 33 Reignac - Centre de formation multimétiers de la Haute Gironde Guy Mazaubert

## **bac pro Cultures marines**

- 17 Bourcefranc-le-Chapus - Lycée de la mer et du littoral en 1<sup>re</sup> et terminale
- 33 Gujan-Mestras - CFA des métiers de la mer en 1<sup>re</sup> et terminale

## **bac pro Forêt**

- 17 Chevanceaux - MFR Forêt Environnement
- 40 Sabres - CFA forestier régional

## **Brevet professionnel**

### **BP Agroéquipement, conduite et maintenance des matériels**

- 24 Monbazillac - CFA agricole de la Dordogne
- 33 Bazas - LEGTA de Bazas Terres de Gascogne

### **BP Aménagements paysagers**

- 17 Saintes - CFA agricole de la Charente-Maritime
- 64 Hasparren - CFA agricole des Pyrénées-Atlantiques
- 64 Oloron-Ste-Marie - CFA agricole des Pyrénées-Atlantiques
- 79 Niort - CFA agricole des Deux-Sèvres

## **BP Responsable d'atelier de productions horticoles**

- 40 Oeyreluy - CFA agricole et horticole des Landes
- 79 Niort - CFA agricole des Deux-Sèvres

## **BP Responsable d'entreprise agricole**

- 16 La Couronne - CFA agricole de la Charente
- 17 St-Germain-de-Lusignan - CFA agricole de la Charente-Maritime spécialisation vigne et vin
- 19 Naves - CDFAA de la Corrèze
- 23 Ahun - CDFAA de la Creuse
- 33 La Réole - CFA agricole de la Gironde
- 40 Oeyreluy - CFA agricole et horticole des Landes
- 64 Hasparren - CFA agricole des Pyrénées-Atlantiques
- 79 Bressuire - CFA agricole des Deux-Sèvres
- 79 Melle - CFA agricole des Deux-Sèvres
- 86 Montmorillon - CFA agricole de la Vienne
- 87 Bellac - CDFAA de la Haute-Vienne
- 87 Cussac - MFR d'éducation et d'orientation
- 87 St-Yrieix-la-Perche - CDFAA de la Haute-Vienne
- 87 Verneuil-sur-Vienne - CDFAA de la Haute-Vienne

## **BP Responsable d'entreprise hippique**

- 19 Naves - CDFAA de la Corrèze

## **Certificat de spécialisation (agriculture)**

### **CS Arboriste élagueur**

- 17 Saintes - CFA agricole de la Charente-Maritime
- 47 Nérac - LEGTA Armand Fallières
- 64 Hasparren - CFA agricole des Pyrénées-Atlantiques

### **CS Arrosage intégré**

- 40 Oeyreluy - CFA agricole et horticole des Landes

### **CS Conduite de l'élevage ovin viande**

- 86 Montmorillon - CFA agricole de la Vienne
- 87 Bellac - CDFAA de la Haute-Vienne

### **CS Conduite de l'élevage porcin**

- 23 Ahun - CDFAA de la Creuse

### **CS Conduite d'un élevage caprin et commercialisation des produits**

- 79 Melle - CFA agricole des Deux-Sèvres

### **CS Constructions paysagères**

- 19 Voutezac - CDFAA de la Corrèze
- 47 Nérac - LEGTA Armand Fallières
- 64 Hasparren - CFA agricole des Pyrénées-Atlantiques
- 86 Thuré - CFA agricole de la Vienne

### **CS Production, transformation et commercialisation des produits fermiers**

- 23 Ahun - CDFAA de la Creuse
- 24 Périgueux - MFR de Périgueux
- 64 Hasparren - CFA agricole des Pyrénées-Atlantiques

## **Titre enregistré au RNCP**

### **Auxiliaire spécialisé vétérinaire**

- 33 Blanquefort - CFA Santé animale Aquitaine

### **Responsable d'exploitation apicole**

- 86 Rouillé - CFA agricole de la Vienne

### **Technicien agricole**

- 17 St-Germain-de-Marencennes - MFR de St-Germain-de-Marencennes

### **Niveau 5 : bac + 2**

## **Brevet de technicien supérieur agricole**

### **BTSA Agronomie : productions végétales**

- 47 Ste-Livrade-sur-Lot - CFA agricole du Lot-et-Garonne
- 64 Montardon - LEGTA de Pau-Montardon
- 86 Rouillé - CFA agricole de la Vienne

### **BTSA Aménagements paysagers**

- 17 Saintes - CFA agricole de la Charente-Maritime
- 24 Monbazillac - CFA agricole de la Dordogne
- 33 Blanquefort - CFA agricole de la Gironde
- 40 Oeyreluy - CFA agricole et horticole des Landes
- 64 Hasparren - Lycée privé Armand David Hasparren-Bayonne
- 86 Thuré - CFA agricole de la Vienne

### **BTSA Analyse, conduite et stratégie de l'entreprise agricole**

- 23 Ahun - CDFAA de la Creuse
- 24 Coulounieix-Chamiers - CFA agricole de la Dordogne
- 47 Ste-Livrade-sur-Lot - CFA agricole du Lot-et-Garonne
- 64 Mont - MFR
- 79 Bressuire - MFR Sèvreurope de Bressuire
- 86 Montmorillon - CFA agricole de la Vienne
- 86 Rouillé - CFA agricole de la Vienne

### **BTSA Génie des équipements agricoles**

- 16 La Couronne - CFA agricole de la Charente
- 40 Mugron - LP agricole de Chalosse

### **BTSA Gestion forestière**

- 19 Meymac - Ecole forestière (en 1 an, 2 ans) en lien avec l'annexe de Neuvic
- 33 Bazas - LEGTA de Bazas Terres de Gascogne

### **BTSA Production horticole**

- 17 Saintes - CFA agricole de la Charente-Maritime
- 47 Ste-Livrade-sur-Lot - CFA agricole du Lot-et-Garonne

### **BTSA Productions animales**

- 64 Hasparren - CFA agricole des Pyrénées-Atlantiques
- 79 Bressuire - CFA agricole des Deux-Sèvres
- 87 Verneuil-sur-Vienne - CDFAA de la Haute-Vienne

## **BTSA Viticulture-œnologie**

16 Cherves-Richemont - MFR des Charentes

16 La Couronne - CFA agricole de la Charente

24 Monbazillac - CFA agricole de la Dordogne

33 Bommes - LP agricole de la Tour Blanche

## **Niveau 6 : bac + 3**

### **Licence professionnelle**

#### **licence pro Agronomie**

*parcours conseil et développement en agriculture : banque, centre de gestion, agrofournitures*  
*parcours terroirs, territoires, gastronomies*

86 Poitiers - Faculté de sciences humaines et arts

#### **licence pro Aménagement paysager : conception, gestion, entretien**

87 Limoges - Faculté des lettres et sciences humaines

#### **licence pro Productions animales**

*parcours audit et génétique en élevage*

87 Verneuil-sur-Vienne - CDFAA de la Haute-Vienne

#### **licence pro Valorisation des agro-ressources**

*parcours valorisation des produits du terroir*

64 Pau - Collège Sciences sociales et humanités

(SSH) lieu des cours : antenne du CFAA 64 à

Montardon et à l'AFMR d'Echarry

## **Niveau 7 : bac + 5**

### **Diplôme d'ingénieur**

**diplôme d'ingénieur de l'École nationale supérieure des sciences agronomiques de Bordeaux Aquitaine**

33 Gradignan - École nationale supérieure des sciences agronomiques de Bordeaux Aquitaine

### **Master**

**master Biodiversité, écologie et évolution**  
*parcours plantes et société : culture durable, paysage et phytovalorisation.*

86 Poitiers - Faculté de sciences fondamentales et appliquées

#### **master Biologie, agrosciences**

*parcours mycologie et phytopathologie (de S2 à S4)*

33 Talence - Unité de formation de biologie

*parcours production et innovations en agro-alimentaire (M1 et M2)*

47 Agen - Département universitaire des sciences d'Agen



# AUDIOVISUEL, INDUSTRIES GRAPHIQUES ET ÉDITION

Internet, les médias sociaux et les outils de partage bouleversent le rapport à l'information et accroissent sa vitesse de diffusion. Face à des technologies en constante évolution et à l'omniprésence du numérique, les métiers de ce domaine exigent **adaptabilité, polyvalence et compétences techniques** : intérêt pour les réseaux sociaux, capacité à utiliser les techniques et outils du Web, maîtrise des logiciels PAO et infographie, montage son et vidéo... Avec l'essor du livre numérique, s'insérer dans l'édition suppose des connaissances en nouvelles technologies. Un professionnel de l'image doit maîtriser une multitude de logiciels, dont les incontournables Illustrator, Photoshop et InDesign. Dans l'audiovisuel, la gestion, la maintenance et le développement des systèmes informatiques sont des compétences recherchées. Les métiers de la communication et du journalisme nécessitent des **qualités rédactionnelles appuyées**. L'expansion du « bimédia » oblige les journalistes à décliner les contenus sur support papier et sur le Net.

L'audiovisuel offre de nombreuses opportunités aux professions techniques (pointeur vidéo, technicien d'exploitation, ingénieur de la vision). Certaines niches (haute définition, 3D, drone...) ont également le vent en poupe. Les recrutements portent sur le BTS pour les techniciens, sur les niveaux bac+2 à bac+5 pour les créatifs (scénariste, réalisateur...). Avec l'explosion du multimédia, les **infographistes sont particulièrement demandés**. Des recrutements sont aussi à prévoir dans la communication digitale.

De nouveaux métiers apparaissent, notamment dans la communication (community manager, chargé de communication web, consultant e-réputation...).

Sources : Cap Métiers Nouvelle-Aquitaine, CIDJ, Observatoire Com Media, Observatoire des métiers de la presse, Observatoire des métiers de l'audiovisuel

## TÉMOIGNAGE

Joffrey,  
bac pro Production imprimée\*

« J'ai mis six mois avant de signer un contrat ici. Le rythme c'est deux semaines à l'école et deux semaines en entreprise, mon poste c'est opérateur de finition de tirage. J'ai commencé par faire de la finition pendant un mois ou deux. Le maître d'apprentissage a vu que j'étais sérieux et qu'il pouvait me laisser aller sur des machines et à partir de là j'ai commencé à vraiment apprendre et à être formé. J'essaie d'être toujours à l'écoute, d'être jamais trop sans rien faire. Les horaires sont calés : quand il y en a un qui arrive une heure après, l'autre part, donc s'il manque quelqu'un ça ne va pas. Je suis là pour être formé donc c'est normal que l'on me dise quand il y a quelque chose qui ne va pas... En entreprise, si tu veux apprendre, ce n'est pas forcément le maître d'apprentissage qui va venir te voir pour te dire « fais ci fais ça ».

\* Nouvel intitulé : bac pro Réalisation de produits imprimés et plurimédia option productions imprimées

## CHIFFRES CLÉS DANS LA RÉGION

### RÉPARTITION DES EMPLOIS PAR NIVEAU DE DIPLÔME (ACTIFS DE MOINS DE 30 ANS)

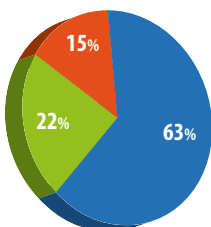

- Niveau 3 et infra (niveau V de l'ancienne classification)
- Niveau 4 (niveau IV de l'ancienne classification)
- Niveau 5 et + (niveau III de l'ancienne classification)

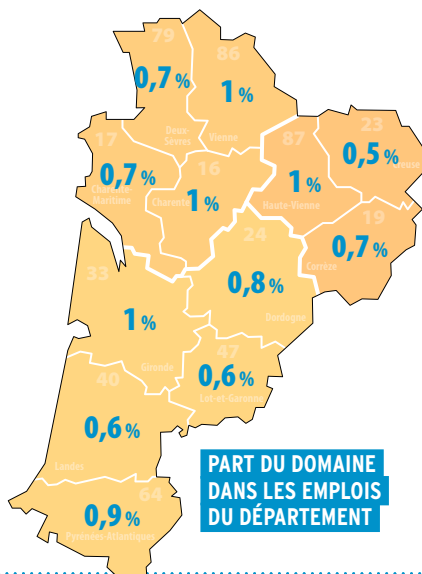

PART DU DOMAINE DANS LES EMPLOIS DU DÉPARTEMENT

### RÉPARTITION PAR TYPE DE CONTRAT (ACTIFS DE MOINS DE 30 ANS)

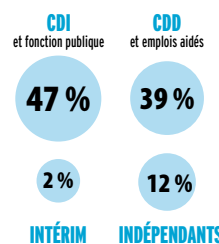

NOMBRE DE MÉTIERS 14  
NOMBRE D'EMPLOIS 21 000  
CROISSANCE ANNUELLE +0,3 %

Taux de croissance annuel moyen 2010-2015

### TAUX DE MIXITÉ

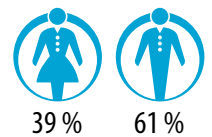

### TAUX D'INSERTION DES APPRENTIS (7 MOIS APRÈS LA SORTIE DE FORMATION)

53,9 %

Le nombre de sortants étant faible, le taux d'insertion est peu significatif.

Source : INSEE RP 2015 - Enquête IPA

Traitement Cap Métiers Nouvelle-Aquitaine et Rectorat de Bordeaux



## DIPLÔMES ET LIEUX DE FORMATION

### Niveau 4 : bac ou équivalent

#### Baccalauréat professionnel

**bac pro Réalisation de produits imprimés et plurimédia *option A productions graphiques***

16 L'Isle-d'Espagnac - CFA de la Chambre de commerce et d'industrie de la Charente

33 Lormont - LPO les Iris

**bac pro Réalisation de produits imprimés et plurimédia *option B productions imprimées***

16 L'Isle-d'Espagnac - CFA de la Chambre de commerce et d'industrie de la Charente

33 Lormont - LPO les Iris

#### Titre professionnel

##### Infographiste metteur en page

33 Bordeaux - CIFA-PME

64 Bayonne - CIFA-PME

### Niveau 5 : bac + 2

#### Brevet de technicien supérieur

##### BTS Communication

33 Bordeaux - CIFA-PME

64 Bayonne - CIFA-PME

**BTS Études de réalisation d'un projet de communication *option A : études de réalisation de produits plurimédia***

16 L'Isle-d'Espagnac - CFA de la Chambre de commerce et d'industrie de la Charente

33 Lormont - LPO les Iris

**BTS Études de réalisation d'un projet de communication *option B : études de réalisation de produits imprimés***

16 L'Isle-d'Espagnac - CFA de la Chambre de commerce et d'industrie de la Charente

33 Lormont - LPO les Iris

##### BTS Métiers de l'audiovisuel

*option gestion de production*

33 Bordeaux - Lycée St-Genès La Salle

##### BTS Métiers de l'audiovisuel

*option métiers de l'image*

33 Bordeaux - Lycée St-Genès La Salle

**BTS Métiers de l'audiovisuel *option métiers du montage et de la postproduction***

33 Bordeaux - Lycée St-Genès La Salle

##### BTS Métiers de l'audiovisuel

*option métiers du son*

33 Bordeaux - Lycée St-Genès La Salle

**BTS Métiers de l'audiovisuel *option techniques d'ingénierie et exploitation des équipements***

33 Bordeaux - Lycée St-Genès La Salle

### Titre professionnel

##### Designer web

24 Bergerac - CIFA-PME

### Niveau 6 : bac + 3

#### Licence professionnelle

##### licence pro Métiers du design

*parcours design et éco-conception, produit et packaging*

40 Mont-de-Marsan - IUT des Pays de l'Adour

##### licence pro Métiers du livre : édition et commerce du livre

*parcours éditeur*

*parcours libraire*

33 Bordeaux - IUT Bordeaux Montaigne

##### licence pro Techniques du son et de l'image

*parcours création, réalisation et diffusion de produits multimédia et audiovisuels pour le web*

16 Angoulême - IUT d'Angoulême

### Niveau 7 : bac + 5

#### Master

##### master Design

*parcours interaction, innovation, service (M2)*

33 Pessac - UFR humanités

##### master Journalisme

*parcours journalisme (M2)*

33 Bordeaux - Institut de journalisme de Bordeaux Aquitaine

# BÂTIMENT, TRAVAUX PUBLICS

Le secteur du BTP compte trois grands domaines :

- le **gros œuvre** pour construire les bases des édifices : terrassement, maçonnerie, coffrage, charpente...
- le **second œuvre** : couverture, étanchéité, chauffage, électricité, plomberie, menuiserie, carrelage, peinture...
- les **travaux publics** : routes, tunnels, ponts, barrages...

En Nouvelle-Aquitaine, il existe de réelles perspectives d'embauche dans le second œuvre, la conduite d'engins et les fonctions supports et réseaux pour les travaux publics (topographe, direction de chantier, conducteur de grues/engins, monteur de réseaux électriques et canalisateur).

Les formations aux métiers du BTP vont du CAP au diplôme d'ingénieur. Les spécialités sont nombreuses et variées : maçonnerie, charpente, chauffage, plomberie, carrelage, peinture, conduite d'engins, construction métallique... Ces diplômes permettent de travailler dans la construction et dans d'autres secteurs, tels que l'administration publique. Il s'agit de métiers de proximité qui s'exercent sur tout le territoire. Il est possible d'évoluer en interne. Le recours à l'intérim est traditionnellement élevé.

L'académie de Limoges compte deux sites labellisés campus des métiers et des qualifications : le campus « Génie civil et infrastructures intelligentes », auquel est associé le CFA des travaux publics, en Corrèze et le campus « Construction durable et éco-réhabilitation », auquel est associé le CFA des métiers du bâtiment, dans la Creuse.

Sources : Cap Métiers Nouvelle-Aquitaine, CERC BTP Nouvelle-Aquitaine (données 2018)



## TÉMOIGNAGE

Marine, apprentie en BP Peintre applicateur de revêtements au CFA du Bâtiment de Tulle (19)

« Créative, manuelle et toujours inspirée par les nouvelles tendances, Marine souhaite partager son goût pour la décoration intérieure ou la rénovation de constructions anciennes en gardant l'authenticité des lieux. D'où le choix du métier de peintre décorateur qui consiste à « rénover avec de la peinture des constructions anciennes ou finir des constructions neuves, chez les particuliers comme chez les professionnels ». Ce sont aussi des rencontres, ce qui demande beaucoup d'écoute pour conseiller au mieux les clients en respectant leurs désirs. Après un CAP Peintre applicateur de revêtements obtenu en 2016, Marine a choisi l'alternance pour préparer le Brevet professionnel afin d'avoir une expérience permettant d'acquérir les gestes et techniques professionnels. Son objectif : obtenir un diplôme reconnu et réussir son entrée sur le marché du travail haut en couleurs !

## CHIFFRES CLÉS DANS LA RÉGION

### RÉPARTITION DES EMPLOIS PAR NIVEAU DE DIPLOME (ACTIFS DE MOINS DE 30 ANS)

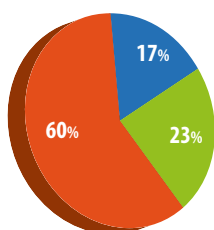

- Niveau 3 et infra (niveau V de l'ancienne classification)
- Niveau 4 (niveau IV de l'ancienne classification)
- Niveau 5 et + (niveau III de l'ancienne classification)

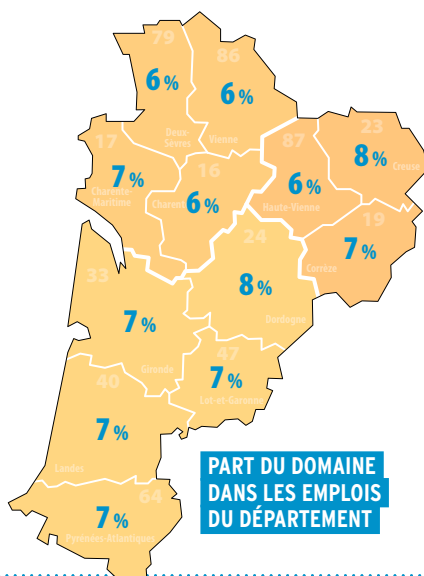

## DIPLÔMES ET LIEUX DE FORMATION

### Niveau 3 : CAP ou équivalent

#### Certificat d'aptitude professionnelle

##### CAP Carreleur mosaïste

- 16 Chasseneuil-sur-Bonnieure - CFA BTP de la Charente (en 1 an, 2 ans)
- 17 Lagord - CFA de la Chambre de métiers et de l'artisanat de la Charente-Maritime
- 17 Saintes - CFA BTP de la Charente-Maritime (en 1 an, 2 ans)
- 24 Périgieux - BTP CFA de la Dordogne
- 33 Blanquefort - BTP CFA de la Gironde (en 1 an, 2 ans)
- 33 Reignac - Centre de formation multimétiers de la Haute Gironde Guy Mazaubert (en 1 an, 2 ans)
- 40 Morcenx - BTP CFA des Landes (en 1 an, 2 ans)
- 47 Agen - BTP CFA du Lot-et-Garonne (en 1 an, 2 ans)
- 64 Anglet - CFA Compagnons du Tour de France - Nouvelle Aquitaine (FCMB)
- 64 Pau - BTP CFA des Pyrénées-Atlantiques (en 1 an, 2 ans)
- 79 Niort - CFA de la Chambre de métiers et de l'artisanat des Deux-Sèvres
- 86 St-Benoît - CFA BTP de la Vienne (en 1 an, 2 ans)
- 87 Limoges - CFA bâtiment Limoges

##### CAP Conducteur d'engins : travaux publics et carrières

- 19 Egletons - École de Formation Initiale par Alternance aux métiers des Travaux Publics
- 33 Blanquefort - Lycée des métiers Léonard de Vinci (en 1 an)
- 47 Clairac - CFA du LP Porte du Lot (en 1 an, 2 ans)
- 64 Mauléon-Licharre - LP Jean Pierre Champo (en 1 an)

##### CAP Constructeur de routes

- 19 Egletons - École de Formation Initiale par Alternance aux métiers des Travaux Publics
- 24 Périgieux - BTP CFA de la Dordogne
- 33 Blanquefort - BTP CFA de la Gironde

##### CAP Constructeur en béton armé du bâtiment

- 33 Blanquefort - BTP CFA de la Gironde (en 1 an, 2 ans)
- 86 St-Benoît - CFA BTP de la Vienne (en 1 an)

##### CAP Constructeur en canalisations des travaux publics

- 17 St-Jean-d'Angély - LP Blaise Pascal
- 19 Egletons - École de Formation Initiale par Alternance aux métiers des Travaux Publics
- 33 Blanquefort - BTP CFA de la Gironde

##### CAP Couvreur

- 17 La Rochelle - CFA des Compagnons du devoir Nouvelle-Aquitaine
- 19 Tulle - CFA du bâtiment
- 24 Chancelade - CFA des Compagnons du Devoir Nouvelle-Aquitaine
- 24 Périgieux - BTP CFA de la Dordogne
- 33 Blanquefort - BTP CFA de la Gironde
- 64 Anglet - CFA Compagnons du Tour de France - Nouvelle Aquitaine (FCMB)
- 64 Pau - BTP CFA des Pyrénées-Atlantiques (en 1 an, 2 ans)
- 86 St-Benoît - CFA BTP de la Vienne (en 1 an, 2 ans)
- 87 Limoges - CFA bâtiment Limoges

##### CAP Maçon

- 16 Chasseneuil-sur-Bonnieure - CFA BTP de la Charente
- 17 Lagord - CFA de la Chambre de métiers et de l'artisanat de la Charente-Maritime
- 17 Saintes - CFA BTP de la Charente-Maritime (en 1 an, 2 ans)
- 19 Ste-Fortunade - CFA Inclusif Nouvelle-Aquitaine
- 19 Tulle - CFA du bâtiment
- 24 Périgieux - BTP CFA de la Dordogne
- 33 Audenge - BTP CFA de la Gironde
- 33 Blanquefort - BTP CFA de la Gironde
- 33 Bordeaux - LP privé Ste-Famille Saintonge
- 33 Lamothe-Landerron - CFA des Compagnons du Devoir Nouvelle-Aquitaine
- 33 Reignac - Centre de formation multimétiers de la Haute Gironde Guy Mazaubert
- 33 St-Yzans-de-Médoc - MFR
- 40 Morcenx - BTP CFA des Landes
- 47 Agen - BTP CFA du Lot-et-Garonne
- 64 Anglet - LPO Cantau
- 64 Pau - BTP CFA des Pyrénées-Atlantiques
- 79 Niort - CFA de la Chambre de métiers et de l'artisanat des Deux-Sèvres
- 86 Poitiers - CFA des Compagnons du devoir Nouvelle-Aquitaine
- 86 St-Benoît - CFA BTP de la Vienne
- 87 Limoges - CFA bâtiment Limoges

##### CAP Maintenance de bâtiments de collectivités

- 16 Chasseneuil-sur-Bonnieure - CFA BTP de la Charente
- 17 Lagord - CFA de la Chambre de métiers et de l'artisanat de la Charente-Maritime
- 33 St-Yzans-de-Médoc - MFR
- 47 Bourgoynague - MFR
- 47 Villeneuve-sur-Lot - LPO Georges Leygues - Louis Couffignal
- 64 Gelos - Lycée des métiers de l'habitat et de l'industrie
- 79 Beaussais-Vitré - MFR de Vitré
- 86 Mignaloux-Beauvoir - Établissement régional d'enseignement adapté Anne Frank en 2<sup>e</sup> année

##### CAP Menuisier aluminium-verre

- 17 La Rochelle - CFA des Compagnons du devoir Nouvelle-Aquitaine
- 33 Blanquefort - BTP CFA de la Gironde
- 64 Gelos - Lycée des métiers de l'habitat et de l'industrie

##### CAP Monteur en installations sanitaires

- 16 Chasseneuil-sur-Bonnieure - CFA BTP de la Charente
- 17 Lagord - CFA de la Chambre de métiers et de l'artisanat de la Charente-Maritime
- 17 Saintes - CFA BTP de la Charente-Maritime (en 1 an, 2 ans)
- 19 Tulle - CFA du bâtiment
- 24 Périgieux - BTP CFA de la Dordogne (en 1 an, 2 ans)
- 33 Blanquefort - BTP CFA de la Gironde (en 1 an, 2 ans)
- 40 Morcenx - BTP CFA des Landes
- 47 Agen - BTP CFA du Lot-et-Garonne (en 1 an, 2 ans)
- 64 Pau - BTP CFA des Pyrénées-Atlantiques (en 1 an, 2 ans)
- 79 Parthenay - CFA de la Chambre de métiers et de l'artisanat des Deux-Sèvres
- 86 St-Benoît - CFA BTP de la Vienne (en 1 an, 2 ans)
- 87 Limoges - CFA bâtiment Limoges

##### CAP Peintre-applicateur de revêtements

- 16 Chasseneuil-sur-Bonnieure - CFA BTP de la Charente
- 16 L'Isle-d'Espagnac - CFA des Compagnons du devoir Nouvelle-Aquitaine
- 17 Lagord - CFA de la Chambre de métiers et de l'artisanat de la Charente-Maritime
- 17 Saintes - CFA BTP de la Charente-Maritime (en 1 an, 2 ans)
- 19 Ste-Fortunade - CFA Inclusif Nouvelle-Aquitaine
- 19 Tulle - CFA du bâtiment
- 24 Sarlat-la-Canéda - Fondation de Selves (en 3 ans)
- 24 Périgieux - BTP CFA de la Dordogne
- 33 Audenge - BTP CFA de la Gironde
- 33 Blanquefort - BTP CFA de la Gironde
- 33 Bordeaux - CFA des Compagnons du Devoir Nouvelle-Aquitaine
- 40 Morcenx - BTP CFA des Landes
- 47 Agen - BTP CFA du Lot-et-Garonne
- 64 Pau - BTP CFA des Pyrénées-Atlantiques
- 79 Niort - CFA de la Chambre de métiers et de l'artisanat des Deux-Sèvres
- 86 St-Benoît - CFA BTP de la Vienne
- 87 Limoges - CFA bâtiment Limoges

##### CAP Plâtrier - plaquiste

- 16 Chasseneuil-sur-Bonnieure - CFA BTP de la Charente (en 1 an, 2 ans)
- 17 Saintes - CFA BTP de la Charente-Maritime (en 1 an, 2 ans)
- 19 Tulle - CFA du bâtiment
- 24 Périgieux - BTP CFA de la Dordogne
- 33 Blanquefort - BTP CFA de la Gironde
- 40 Morcenx - Lycée des métiers Jean Garnier
- 47 Agen - BTP CFA du Lot-et-Garonne (en 1 an, 2 ans)
- 64 Pau - BTP CFA des Pyrénées-Atlantiques
- 79 Niort - CFA de la Chambre de métiers et de l'artisanat des Deux-Sèvres
- 86 St-Benoît - CFA BTP de la Vienne
- 87 Limoges - CFA bâtiment Limoges

##### CAP Solier-moquetteste

- 16 Chasseneuil-sur-Bonnieure - CFA BTP de la Charente (en 1 an, 2 ans)
- 64 Pau - BTP CFA des Pyrénées-Atlantiques (en 1 an)
- 86 St-Benoît - CFA BTP de la Vienne (en 1 an, 2 ans)
- 87 Limoges - CFA bâtiment Limoges

##### CAP Staffeur ornemaniste

- 40 Morcenx - Lycée des métiers Jean Garnier (en 1 an)

##### CAP Tailleur de pierre

- 16 Barbezieux-St-Hilaire - CFA de la Chambre de métiers et de l'artisanat de la Charente
- 33 Lamothe-Landerron - CFA des Compagnons du Devoir Nouvelle-Aquitaine

## Mention complémentaire

### MC Plaquiste

- 16 Chasseneuil-sur-Bonnieure - CFA BTP de la Charente
- 17 Saintes - CFA BTP de la Charente-Maritime
- 33 Blanquefort - BTP CFA de la Gironde
- 64 Anglet - LPO Cantau
- 87 Limoges - CFA bâtiment Limoges

### MC Zinguerie

- 19 Tulle - CFA du bâtiment
- 33 Blanquefort - BTP CFA de la Gironde
- 40 Morcenx - BTP CFA des Landes
- 47 Agen - BTP CFA du Lot-et-Garonne
- 86 St-Benoît - CFA BTP de la Vienne

## Titre professionnel

### Carreleur

- 64 Lons - CFA Fédération compagnonnique des métiers du bâtiment (FCMB) Lons-Pau

### Conducteur de pelle hydraulique et de chargeuse pelleteuse

- 86 Rouillé - CFA agricole de la Vienne (en 1 an, 2 ans)

### Constructeur professionnel en voirie et réseaux

- 86 Rouillé - CFA agricole de la Vienne

### Couvreur-zingueur

- 47 Agen - CFA Fédération compagnonnique des métiers du bâtiment (FCMB) Agen

### Façadier peintre

- 33 Blanquefort - BTP CFA de la Gironde

### Maçon

- 33 Floirac - CFA Fédération compagnonnique des métiers du bâtiment (FCMB) Bordeaux
- 47 Agen - CFA Fédération compagnonnique des métiers du bâtiment (FCMB) Agen
- 64 Anglet - CFA Compagnons du Tour de France - Nouvelle Aquitaine (FCMB)
- 64 Lons - CFA Fédération compagnonnique des métiers du bâtiment (FCMB) Lons-Pau

### Maçon du bâti ancien

- 24 Périgueux - BTP CFA de la Dordogne

### Peintre en bâtiment

- 33 Floirac - CFA Fédération compagnonnique des métiers du bâtiment (FCMB) Bordeaux
- 64 Lons - CFA Fédération compagnonnique des métiers du bâtiment (FCMB) Lons-Pau

## Niveau 4 : bac ou équivalent

## Baccalauréat professionnel

### bac pro Aménagement et finition du bâtiment

- 17 Saintes - CFA BTP de la Charente-Maritime (en 1 an) terminale uniquement
- 23 Felletin - UFA des métiers du bâtiment de Felletin

### bac pro Interventions sur le patrimoine bâti option charpente

- 23 Felletin - UFA des métiers du bâtiment de Felletin (en 2 ans)

### bac pro Interventions sur le patrimoine bâti option couverture

- 23 Felletin - UFA des métiers du bâtiment de Felletin (en 2 ans)

### bac pro Interventions sur le patrimoine bâti option maçonnerie

- 16 Chasseneuil-sur-Bonnieure - CFA BTP de la Charente
- 23 Felletin - UFA des métiers du bâtiment de Felletin (en 2 ans)
- 33 Blanquefort - Lycée des métiers Léonard de Vinci (en 2 ans)

### bac pro Menuiserie aluminium-verre

- 16 Angoulême - LP Sillac en Ire et terminale
- 64 Gelos - Lycée des métiers de l'habitat et de l'industrie en 1<sup>re</sup> et terminale

### bac pro Métiers et arts de la pierre

- 23 Felletin - UFA des métiers du bâtiment de Felletin (en 2 ans)

### bac pro Technicien du bâtiment : organisation et réalisation du gros œuvre

- 64 Anglet - LPO Cantau en 1<sup>re</sup> et terminale
- 64 Gelos - Lycée des métiers de l'habitat et de l'industrie en 1<sup>re</sup> et terminale
- 86 St-Benoît - CFA BTP de la Vienne (en 2 ans) en 1<sup>re</sup> et terminale
- 87 Limoges - CFA bâtiment Limoges

### bac pro Travaux publics

- 17 Pons - LPO Émile Combes en 1<sup>re</sup> et terminale
- 19 Egletons - École de Formation Initiale par Alternance aux métiers des Travaux Publics (en 2 ans)
- 47 Clairac - CFA du LP Porte du Lot (en 2 ans)

## Brevet des métiers d'art

### BMA Gravure sur pierre

- 23 Felletin - UFA des métiers du bâtiment de Felletin

## Brevet professionnel

### BP Carreleur mosaïste

- 16 Chasseneuil-sur-Bonnieure - CFA BTP de la Charente
- 17 Saintes - CFA BTP de la Charente-Maritime
- 33 Blanquefort - BTP CFA de la Gironde
- 87 Limoges - CFA bâtiment Limoges

### BP Couvreur

- 19 Tulle - CFA du bâtiment
- 24 Périgueux - BTP CFA de la Dordogne
- 86 St-Benoît - CFA BTP de la Vienne

## BP Maçon

- 16 Chasseneuil-sur-Bonnieure - CFA BTP de la Charente
- 17 Lagord - CFA de la Chambre de métiers et de l'artisanat de la Charente-Maritime
- 17 Saintes - CFA BTP de la Charente-Maritime
- 24 Périgueux - BTP CFA de la Dordogne
- 33 Blanquefort - BTP CFA de la Gironde
- 40 Morcenx - BTP CFA des Landes
- 64 Anglet - CFA Compagnons du Tour de France - Nouvelle Aquitaine (FCMB)
- 79 Niort - CFA de la Chambre de métiers et de l'artisanat des Deux-Sèvres
- 86 Poitiers - CFA des Compagnons du devoir Nouvelle-Aquitaine
- 86 St-Benoît - CFA BTP de la Vienne
- 87 Limoges - CFA bâtiment Limoges

## BP Menuisier aluminium-verre

- 33 Blanquefort - BTP CFA de la Gironde

## BP Métiers de la pierre

- 16 Barbezieux-St-Hilaire - CFA de la Chambre de métiers et de l'artisanat de la Charente
- 23 Felletin - UFA des métiers du bâtiment de Felletin

## BP Métiers de la piscine

- 40 Morcenx - Lycée des métiers Jean Garnier

## BP Métiers du plâtre et de l'isolation

- 17 Saintes - CFA BTP de la Charente-Maritime
- 40 Morcenx - Lycée des métiers Jean Garnier
- 47 Agen - BTP CFA du Lot-et-Garonne
- 87 Limoges - CFA bâtiment Limoges

## BP Peintre applicateur de revêtements

- 16 Chasseneuil-sur-Bonnieure - CFA BTP de la Charente
- 17 Saintes - CFA BTP de la Charente-Maritime
- 19 Tulle - CFA du bâtiment
- 33 Blanquefort - BTP CFA de la Gironde
- 64 Pau - BTP CFA des Pyrénées-Atlantiques
- 86 St-Benoît - CFA BTP de la Vienne

## Mention complémentaire

### MC Peinture décoration

- 17 Saintes - CFA BTP de la Charente-Maritime
- 64 Pau - BTP CFA des Pyrénées-Atlantiques

## Titre professionnel

### Chef d'équipe aménagement - finitions

- 16 Chasseneuil-sur-Bonnieure - CFA BTP de la Charente
- 33 Blanquefort - BTP CFA de la Gironde

### Chef d'équipe gros œuvre

- 33 Blanquefort - BTP CFA de la Gironde
- 86 St-Benoît - CFA BTP de la Vienne

### Technicien d'études du bâtiment en dessin de projet

- 33 Bordeaux - CFA de l'AFPA Bordeaux Caudéran
- 64 Anglet - CFA Compagnons du Tour de France - Nouvelle Aquitaine (FCMB)

### Technicien en économie de la construction et étude de prix

- 33 Bordeaux - CFA de l'AFPA Bordeaux Caudéran

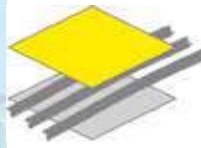

**BTP CFA  
POITOU-CHARENTES**

Association régionale des CFA du BTP de Poitou-Charentes



du **CAP** à la **LICENCE PRO** *en apprentissage*

Dispositifs « PRÉPA APPRENTISSAGE »

**80 % de réussite aux examens**

**41 Diplômes**

**77 % en emploi à 7 mois**



ETUDES, ORGANISATION  
& ENCADREMENT

FORMATION CONTINUE

GROS ŒUVRE

BOIS ET COUVERTURE

FLUIDES

FINITION



16

17

86

**Chasseneuil s/ Bonnieure**

**05 45 90 14 10**

**[www.btpcfa-charente.fr](http://www.btpcfa-charente.fr)**

**Saintes**

**05 46 74 37 22**

**[www.btpcfa-charente-maritime.fr](http://www.btpcfa-charente-maritime.fr)**

**St Benoit (Poitiers)**

**05 49 57 14 66**

**[www.btpcfa-vienne.fr](http://www.btpcfa-vienne.fr)**

## Niveau 5 : bac + 2

### Brevet de technicien supérieur

#### BTS Aménagement finition

17 Saintes - CFA BTP de la Charente-Maritime

23 Felletin - UFA des métiers du bâtiment de Felletin

#### BTS Bâtiment

17 Pons - LPO Émile Combes

23 Felletin - UFA des métiers du bâtiment de Felletin

33 Bordeaux - Lycée privé Ste-Famille Saintonge

86 St-Benoît - CFA BTP de la Vienne

#### BTS Enveloppe des bâtiments : conception et réalisation

16 Chasseneuil-sur-Bonnieure - CFA BTP de la Charente

23 Felletin - UFA des métiers du bâtiment de Felletin

33 Blanquefort - BTP CFA de la Gironde

#### BTS Étude et réalisation d'agencement

40 St-Paul-lès-Dax - Lycée Haroun Tazieff

#### BTS Études et économie de la construction

17 Royan - LP de l'Atlantique

17 Saintes - CFA BTP de la Charente-Maritime

47 Villeneuve-sur-Lot - LPO Georges Leygues - Louis Couffignal

64 Anglet - Lycée Cantau

#### BTS Métiers du géomètre-topographe et de la modélisation numérique

16 Angoulême - LP Sillac

33 Eysines - CFA le Vigeon

64 Anglet - Lycée Cantau, recrutement tous les

2 ans : prochain recrutement en septembre 2020

#### BTS Travaux publics

17 Pons - LPO Émile Combes

19 Egletons - École de Formation Initiale par

Alternance aux métiers des Travaux Publics

33 Blanquefort - Lycée des métiers Léonard de Vinci

### Diplôme d'études universitaires scientifiques et techniques

#### DEUST Bâtiment et construction *spécialité conduite de travaux en éco-construction*

87 Panazol - Fédération Compagnonnie des Métiers du Bâtiment Centre Européen de Formation en Eco-Réhabilitation

### Diplôme universitaire de technologie

#### DUT Génie civil - construction durable

17 La Rochelle - IUT de La Rochelle en 2<sup>e</sup> année

33 Gradignan - IUT de Bordeaux

### Titre enregistré au RNCP

#### Responsable de chantier bâtiment et travaux publics

16 L'Isle-d'Espagnac - CFA de la Chambre de commerce et d'industrie de la Charente

17 Lagord - CFA de la Chambre de métiers et de l'artisanat de la Charente-Maritime

## Titre professionnel

#### Conducteur de travaux du bâtiment et du génie civil

33 Blanquefort - BTP CFA de la Gironde

64 Anglet - CFA Compagnons du Tour de France - Nouvelle Aquitaine (FCMB)

#### Technicien supérieur du bâtiment en économie de la construction

33 Bordeaux - CFA de l'AFPA Bordeaux Caudéran

#### Technicien supérieur géomètre topographe *option entreprise de travaux publics*

19 Egletons - CFA de l'AFPA site d'Egletons

## Niveau 6 : bac + 3

### Licence

#### licence Génie civil

*parcours BIM*

87 Limoges - CFA bâtiment Limoges

### Licence professionnelle

#### licence pro Bâtiment et construction *spécialité diagnostic, maintenance et réhabilitation de patrimoine*

87 Panazol - Fédération Compagnonnie des Métiers du Bâtiment Centre Européen de Formation en Eco-Réhabilitation

#### licence pro Métiers du BTP : bâtiment et construction

*parcours bâtiments bois basse consommation et passifs*

17 La Rochelle - IUT de La Rochelle

*parcours coordination du BIM pour l'exécution d'un ouvrage, de l'offre à la mise en service*

17 La Rochelle - Faculté des sciences et technologies *parcours diagnostic, maintenance et réhabilitation de patrimoine*

19 Egletons - IUT du Limousin

*parcours geo 3D : conception et exploitation des maquettes numériques pour les ouvrages du BTP*

64 Anglet - IUT de Bayonne, Pays Basque (Collège Sciences et tech pour l'énergie et l'environnement) *parcours management, reprise et création de PME du BTP*

64 Anglet - Collège Sciences et technologies pour l'énergie et l'environnement (STEE)

#### licence pro Métiers du BTP : génie civil et construction

*parcours bois et construction*

33 Gradignan - IUT de Bordeaux

#### licence pro Métiers du BTP : performance énergétique et environnementale des bâtiments

*parcours réhabilitation énergétique du patrimoine bâti*

17 La Rochelle - Faculté des sciences et technologies

#### licence pro Métiers du BTP : travaux publics *parcours encadrement de chantier*

17 La Rochelle - IUT de La Rochelle

17 Pons - LPO Émile Combes

*parcours terrassements, routes, assainissement, réseaux*

19 Egletons - Département Génie Civil d'Egletons

## Niveau 7 : bac + 5

### Diplôme d'ingénieur

#### diplôme d'ingénieur du CESI

*spécialité bâtiment et travaux publics*

16 L'Isle-d'Espagnac - CFA de la Chambre de commerce et d'industrie de la Charente

16 La Couronne - CESI Ecole d'ingénieurs BTP - campus d'Angoulême

#### diplôme d'ingénieur du CESI

*spécialité bâtiment et travaux publics en convention avec l'université de La Rochelle*

17 Lagord - CESI Ecole d'ingénieurs BTP - campus de La Rochelle les 3 ans du cycle ingénieur

#### diplôme d'ingénieur du CNAM

*spécialité bâtiment et travaux publics en convention avec l'Université de Limoges*

87 Limoges - El Cnam Limoges

## NOS FORMATIONS EN APPRENTISSAGE

### BTS

- ◆ BTS Systèmes Constructifs Bois et Habitat
- ◆ BTS Les métiers du Géomètre topographe et de la modélisation numériques
- ◆ BTS Fluides, Energies, Domotique option Génie Climatique et Fluidique
- ◆ BTS Fluides, Energies, Domotique option Froid et Conditionnement d'air

### BAC PROFESSIONNEL

- ◆ Bac Pro Menuiserie Aluminium Verre

## Nous trouver

### Contact

Adresse : 360, route de Bordeaux - 16022 Angoulême Cedex  
Tél. : 05 45 91 37 77  
Email : [ce.0160792z@ac-poitiers.fr](mailto:ce.0160792z@ac-poitiers.fr)  
Site : [etab.ac-poitiers.fr/lp-sillac/](http://etab.ac-poitiers.fr/lp-sillac/)



# CHIMIE, PROCÉDÉS, TRANSFORMATION DES MATÉRIAUX

Les industries de process désignent l'ensemble des métiers mettant en œuvre et gérant les procédés techniques de transformation de la matière. Elles couvrent un **large éventail d'activités** proposant une gamme de produits étendue, allant de la production de matières premières pour d'autres industries (aéronautique, automobile, emballage...) à une multitude de produits du quotidien (médicaments, lessives...).

En Nouvelle-Aquitaine, le secteur chimie-matériaux occupe une place importante, à travers trois activités :

- le **papier-carton** (en lien avec la ressource forestière régionale) ;
- la **chimie de base** (production de matières premières en grande quantité) ;
- les **produits minéraux** (entraînés par les dynamiques de la construction et de l'aéronautique).

Les différentes activités qui le composent, les marchés finaux et les savoir-faire en font un secteur hétérogène, où se côtoient quelques géants de taille internationale et une majorité de PMI.

Les salariés des industries chimiques se répartissent en plusieurs familles, dont la **R&D**, qui constitue une fonction clé. Citons aussi la partie **fabrication** qui, avec l'automatisation des usines et les évolutions technologiques, a connu une montée en compétences. Autre créneau porteur, **l'analyse**, qui nécessite **nombreux techniciens d'analyse ou contrôle qualité**, surtout dans la **pharmacie**, la **cosmétique** et l'**agroalimentaire**. Afin de compenser les départs en retraite, le secteur recrute aussi des **ouvriers et opérateurs** (opérateur de fabrication, pilote de ligne de production). Ces métiers sont accessibles dès le CAP, mais de plus en plus de **titulaires de bac pro ou de bac+2** sont recherchés.

Sources : Cap Métiers Nouvelle-Aquitaine, CIDJ, INSEE Nouvelle-Aquitaine

## TÉMOIGNAGE

Manon, apprentie en licence pro Chimie analytique

« Après un bac S, j'ai préparé un BTS Bio-analyses et contrôles. Microbiologie, biochimie, chimie... on passait la moitié du temps en TP à mesurer la vitesse d'une réaction ou à étudier des bactéries. Dans la foulée de mon BTS, j'ai souhaité approfondir ma connaissance des méthodes de mesures pour être capable de les appliquer et dans le but de donner des conseils pour les optimiser. Si j'ai choisi cette licence pro c'est qu'elle permet d'accéder à de nombreux secteurs comme la cosmétique, la pharmacie ou bien encore l'environnement. J'alterne actuellement un mois en entreprise, dans un laboratoire de la Marine où je prélève des échantillons pour analyser la concentration d'un composé, et un mois en CFA. Le rythme est intense mais le jeu en vaut la chandelle. J'apprends à m'organiser de façon autonome et à rendre compte de mes résultats à mon supérieur.

## CHIFFRES CLÉS DANS LA RÉGION

### RÉPARTITION DES EMPLOIS PAR NIVEAU DE DIPLÔME (ACTIFS DE MOINS DE 30 ANS)

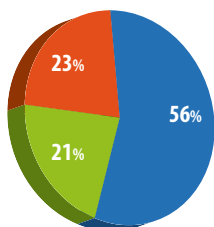

- Niveau 3 et infra (niveau V de l'ancienne classification)
- Niveau 4 (niveau IV de l'ancienne classification)
- Niveau 5 et + (niveau III de l'ancienne classification)

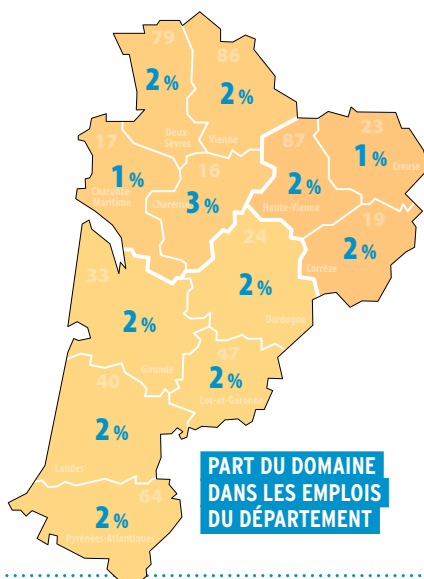

**PART DU DOMAINE DANS LES EMPLOIS DU DÉPARTEMENT**

### RÉPARTITION PAR TYPE DE CONTRAT (ACTIFS DE MOINS DE 30 ANS)

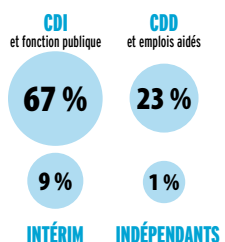

**NOMBRE DE MÉTIERS 21**  
**NOMBRE D'EMPLOIS 44 000**  
**CROISSANCE ANNUELLE +0,3%**

Taux de croissance annuel moyen 2010-2015

### TAUX DE MIXITÉ

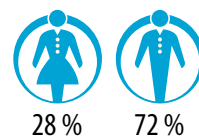

### TAUX D'INSERTION DES APPRENTIS (7 MOIS APRÈS LA SORTIE DE FORMATION)

**83%**

Source : INSEE RP 2015 - Enquête IPA

Traitement Cap Métiers Nouvelle-Aquitaine et Rectorat de Bordeaux



## DIPLÔMES ET LIEUX DE FORMATION

### Niveau 4 : bac ou équivalent

#### Baccalauréat professionnel

##### **bac pro Bio-industries de transformation**

33 Blanquefort - CFA agricole de la Gironde en 1<sup>re</sup> et terminale uniquement

64 Montardon - LEGTA de Pau-Montardon

##### **bac pro Plastiques et composites**

33 Bruges - CFAI Aquitaine

##### **bac pro Procédés de la chimie, de l'eau et des papiers-cartons**

17 Châtelailon-Plage - CFA CIPECMA (en 2 ans) 1<sup>re</sup> et terminale uniquement

#### Mention complémentaire

##### **MC Agent de contrôle non destructif**

33 Bruges - CFAI Aquitaine

### Niveau 5 : bac + 2

#### Brevet de technicien supérieur

##### **BTS Europlastics et composites option conception outillage**

47 Marmande - Lycée Val de Garonne

##### **BTS Europlastics et composites option pilotage et optimisation de la production**

47 Marmande - Lycée Val de Garonne

##### **BTS Métiers de la chimie**

64 Mourenx - Lycée Albert Camus

##### **BTS Métiers de l'esthétique-cosmétique-parfumerie option C : cosmétologie**

33 Lormont - CFA Hygie Formations Pharmacie d'Aquitaine

##### **BTS Pilotage de procédés**

17 Châtelailon-Plage - CFA CIPECMA

40 Aire-sur-l'Adour - Lycée Gaston Crampe

##### **BTS Qualité dans les industries alimentaires et les bio-industries**

17 Surgères - CFA agricole de la meunerie, des industries céréalières, laitières et alimentaires

#### Brevet de technicien supérieur agricole

##### **BTSA Analyses agricoles, biologiques et biotechnologiques**

64 Hasparren - CFA agricole des Pyrénées-Atlantiques

79 Bressuire - CFA agricole des Deux-Sèvres

#### Diplôme d'études universitaires scientifiques et techniques

##### **DEUST Production et contrôles des produits de santé**

33 Bordeaux - Unité de formation des sciences pharmaceutiques

#### Diplôme universitaire de technologie

##### **DUT Mesures physiques**

86 Châtelleraut - IUT de Poitiers-Châtelleraut-Niort en 2<sup>e</sup> année

### Niveau 6 : bac + 3

#### Licence professionnelle

##### **licence pro Bio-industries et biotechnologies**

*parcours biologie moléculaire appliquée à la sécurité alimentaire*

40 Mont-de-Marsan - IUT des Pays de l'Adour

##### **licence pro Chimie analytique, contrôle, qualité, environnement**

*parcours mesure de la qualité des milieux : air, eaux, sols*

86 Châtelleraut - IUT de Poitiers-Châtelleraut-Niort *parcours méthodes physico-chimiques d'analyse*

33 Talence - Unité de formation des sciences chimiques

##### **licence pro Industries pharmaceutiques, cosmétologiques et de santé : gestion, production et valorisation**

*parcours maîtrise des process de fabrication*

33 Bordeaux - Unité de formation des sciences pharmaceutiques

##### **licence pro Métiers de la qualité**

*parcours laboratoires de biologie médicale et établissements de santé*

33 Bordeaux - Unité de formation des sciences pharmaceutiques

*parcours génie des bioproductions et de l'agroalimentaire*

87 Limoges - IUT du Limousin

##### **licence pro Métiers de l'industrie : gestion de la production industrielle**

*parcours maintenance des automatismes et de l'instrumentation industriels*

64 Pau - Collège Sciences et techniques pour l'énergie et l'environnement (STEE)

### Niveau 7 : bac + 5

#### Diplôme d'ingénieur

##### **diplôme d'ingénieur de l'ENSCBP de l'Institut polytechnique de Bordeaux spécialité matériaux**

33 Pessac - ENSCBP

##### **diplôme d'ingénieur de l'ENSCBP de l'Institut polytechnique de Bordeaux spécialité matériaux composites et mécanique**

33 Pessac - ENSCBP

#### Master

##### **master Chimie**

*parcours chimie analytique et qualité*  
*parcours chimie organique pour le vivant*  
*parcours chimie verte, catalyse et environnement*  
*parcours physique - chimie*  
*parcours qualité et traitement de l'eau (partenariat ENSIP)*  
*curseur master en ingénierie (CMI Figure) : sciences chimiques*

86 Poitiers - Faculté de sciences fondamentales et appliquées en M2

##### **master Physique fondamentale et applications**

*parcours conception, utilisation, commercialisation de l'instrumentation en physique (M1 et M2)*  
*parcours instrumentation nucléaire (M2)*

33 Talence - Unité de formation de physique

##### **master Sciences du médicament**

*parcours analyse chimique et contrôle qualité du médicament et autres produits de santé (M2)*  
*parcours management international : développement pharmaceutique, production et qualité opérationnelle (M2)*  
*parcours responsabilités et management qualité dans les industries de santé (M2)*  
*parcours technologies pour la santé (M1 et M2)*

33 Bordeaux - Unité de formation des sciences pharmaceutiques

##### **master Sciences et génie des matériaux**

*parcours product life cycle management (M2)*  
*site de Tarbes*

64 Pau - Collège Sciences et techniques pour l'énergie et l'environnement (STEE)  
*parcours durabilité et protection des matériaux*  
*curseur master en ingénierie (CMI Figure) : sciences des matériaux*

17 La Rochelle - Faculté des sciences et technologies

# COMMERCE, MARKETING, VENTE

La Nouvelle-Aquitaine est une région touristique, avec une forte activité saisonnière favorable au commerce. **Employés de libre-service, vendeurs généralistes ou spécialisés, télévendeurs, commerciaux, les postes proposés ne manquent pas**, dans la grande distribution, le commerce de proximité ou la vente à domicile.

L'e-commerce a également le vent en poupe. Avec l'explosion du numérique et des pratiques d'achat sur supports mobiles, la présence sur le Web est devenue incontournable. Les magasins sont aussi confrontés à de nouveaux comportements : passage de l'achat en ligne à l'achat traditionnel, consommation collaborative, de plus en plus basée sur l'économie circulaire (partage, troc, prêt, don, location ou vente entre particuliers...). Les entreprises recherchent des compétences adaptées à ces nouvelles formes de commerce. **Les profils formés à l'e-commerce ou à la relation client** sont donc particulièrement appréciés. Face au développement des réseaux sociaux, utiles pour promouvoir les produits, le marketing digital offrent de réelles opportunités dans des fonctions nouvelles : **category manager, traffic manager, brand manager, chef de projet (e-CRM, web...), webmarketer, datascientist...**

Vrai secteur intégrateur, notamment pour les jeunes, **les postes sont accessibles à tous les niveaux de formation et même sans diplôme**. Si la grande distribution recrute dès le CAP et forme en interne, la plupart des vendeurs, représentants et commerciaux possèdent un niveau bac+2/3. Les managers de rayon ou responsables de magasin sont titulaires d'un bac+4/5. **Le marketing recrute des profils commerciaux de niveau bac+5**. Une bonne connaissance des outils web est indispensable.

Sources : Cap Métiers Nouvelle-Aquitaine, CIDJ, FORCO - Observatoire prospectif du commerce

## TÉMOIGNAGE



Manon, fleuriste chez Esteffe Fleurs à Saint-Sever (40)  
Cheffe d'équipe Région Nouvelle Aquitaine finales nationales 2018

« J'ai choisi ce métier car depuis toute petite, j'ai toujours été très créative et manuelle. Pour moi fleuriste c'est l'art de créer un univers, de transmettre une émotion au travers des végétaux, des fleurs et des plantes. » Ce métier est un service qui consiste à confectionner des bouquets et des compositions. Mais les missions sont plus larges : s'occuper de la boutique, l'étalage, le nettoyage, les vitrines, passer les commandes auprès des fournisseurs, entretenir les plantes et fleurs, la vente (relation client, conseil et entretien, devis...). Conquise par ce métier, Manon s'est lancée dans la formation par apprentissage en art floral. Sa formation a démarré au CFA de Mont-de-Marsan où elle a obtenu le CAP puis le BP Fleuriste avec comme maîtresse d'apprentissage Laëtitia Larrezet, médaille de bronze aux finales nationales des Olympiades des Métiers à Lille.

## CHIFFRES CLÉS DANS LA RÉGION

### RÉPARTITION DES EMPLOIS PAR NIVEAU DE DIPLÔME (ACTIFS DE MOINS DE 30 ANS)

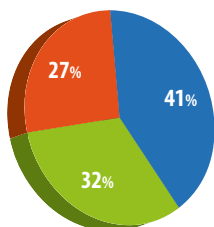

- Niveau 3 et infra (niveau V de l'ancienne classification)
- Niveau 4 (niveau IV de l'ancienne classification)
- Niveau 5 et + (niveau III de l'ancienne classification)

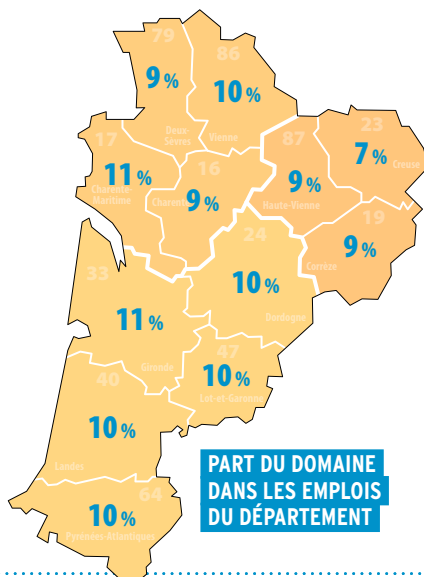

**PART DU DOMAINE DANS LES EMPLOIS DU DÉPARTEMENT**

### RÉPARTITION PAR TYPE DE CONTRAT (ACTIFS DE MOINS DE 30 ANS)

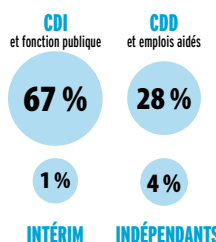

**NOMBRE DE MÉTIERS 48**  
**NOMBRE D'EMPLOIS 241 000**  
**CROISSANCE ANNUELLE -0,1%**

Taux de croissance annuel moyen 2010-2015

### TAUX DE MIXITÉ

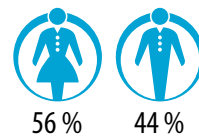

### TAUX D'INSERTION DES APPRENTIS (7 MOIS APRÈS LA SORTIE DE FORMATION)

**67,1%**

Source : INSEE RP 2015 - Enquête IPA  
Traitement Cap Métiers Nouvelle-Aquitaine et Rectorat de Bordeaux

## DIPLÔMES ET LIEUX DE FORMATION

### Niveau 3 : CAP ou équivalent

#### Certificat d'aptitude professionnelle

##### CAP Employé de commerce multi-spécialités

- 16 L'Isle-d'Espagnac - CFA de la Chambre de commerce et d'industrie de la Charente
- 17 Lagord - CFA de la Chambre de métiers et de l'artisanat de la Charente-Maritime
- 17 Saintes - CFA commerce
- 19 Brive-la-Gaillarde - UFA Danton
- 23 Guéret - CFA de la CCI
- 24 Bergerac - CFA du Grand Bergeracois
- 24 Boulazac - CFA de la CCI Dordogne (École de Commerce et de Management et Réseau Négoventis)
- 33 Bordeaux - ICFA
- 33 La Teste-de-Buch - CFA COBAS - BASSIN Formation
- 33 Libourne - ICFA
- 33 Reignac - Centre de formation multimétiers de la Haute Gironde Guy Mazaubert
- 40 Mont-de-Marsan - CFA des métiers de l'artisanat des Landes
- 47 Barbaste - MFR du Néracais
- 47 Marmande - CFA - Cité de la Formation - Marmande
- 64 Bayonne - CFA de la communauté d'agglomération Pays Basque
- 64 Pau - CFA du lycée St-Cricq
- 79 Niort - CFA de la Chambre de métiers et de l'artisanat des Deux-Sèvres
- 86 Poitiers - CFA de la Chambre de commerce et d'industrie de la Vienne - Maison de la formation
- 87 Limoges - UFA Marcel Pagnol

##### CAP Employé de vente spécialisé option A produits alimentaires

- 16 Barbezieux-St-Hilaire - CFA de la Chambre de métiers et de l'artisanat de la Charente
- 17 Lagord - CFA de la Chambre de métiers et de l'artisanat de la Charente-Maritime
- 17 Saintes - CFA commerce
- 19 Brive-la-Gaillarde - UFA Danton
- 19 Tulle - CFA Les 13 Vents - EIMCL
- 23 Guéret - CFA de la CCI
- 24 Bergerac - CFA du Grand Bergeracois
- 24 Boulazac - CFA de la CCI Dordogne (École de Commerce et de Management et Réseau Négoventis)
- 33 Bordeaux - ICFA
- 33 La Teste-de-Buch - CFA COBAS - BASSIN Formation
- 33 Libourne - ICFA
- 33 Reignac - Centre de formation multimétiers de la Haute Gironde Guy Mazaubert
- 40 Mont-de-Marsan - CFA des métiers de l'artisanat des Landes
- 47 Marmande - CFA - Cité de la Formation - Marmande
- 64 Bayonne - CFA de la communauté d'agglomération Pays Basque
- 64 Pau - CFA du lycée St-Cricq
- 79 Niort - CFA de la Chambre de métiers et de l'artisanat des Deux-Sèvres
- 86 Poitiers - CFA de la Chambre de commerce et d'industrie de la Vienne - Maison de la formation
- 87 Limoges - UFA Marcel Pagnol

##### CAP Employé de vente spécialisé option B produits d'équipement courant

- 16 Cognac - CFA de la Chambre de métiers et de l'artisanat de la Charente
- 17 Lagord - CFA de la Chambre de métiers et de l'artisanat de la Charente-Maritime
- 17 Saintes - CFA commerce
- 19 Brive-la-Gaillarde - UFA Danton
- 19 Tulle - CFA Les 13 Vents - EIMCL
- 23 Guéret - CFA de la CCI
- 24 Bergerac - CFA du Grand Bergeracois
- 24 Boulazac - CFA de la CCI Dordogne (École de Commerce et de Management et Réseau Négoventis)
- 33 Bordeaux - ICFA
- 33 La Teste-de-Buch - CFA COBAS - BASSIN Formation
- 33 Libourne - ICFA
- 40 Mont-de-Marsan - CFA des métiers de l'artisanat des Landes
- 47 Marmande - CFA - Cité de la Formation - Marmande
- 64 Bayonne - CFA de la communauté d'agglomération Pays Basque
- 64 Pau - CFA du lycée St-Cricq
- 79 Niort - CFA de la Chambre de métiers et de l'artisanat des Deux-Sèvres
- 86 Poitiers - CFA de la Chambre de commerce et d'industrie de la Vienne - Maison de la formation
- 87 Limoges - UFA Marcel Pagnol

##### CAP Fleuriste

- 17 Saintes - CFA commerce (en 1 an, 2 ans)
- 19 Voutezac - CDFAA de la Corrèze
- 33 Camblanes-et-Meynac - LP Flora Tristan
- 40 Mont-de-Marsan - CFA des métiers de l'artisanat des Landes
- 47 Castelmoron-sur-Lot - MFR Vallée du Lot
- 86 St-Benoît - CFA de la Chambre de métiers et de l'artisanat de la Vienne

##### CAP Primeur

- 17 Lagord - CFA de la Chambre de métiers et de l'artisanat de la Charente-Maritime
- 24 Boulazac - CFA de la CCI Dordogne (École de Commerce et de Management et Réseau Négoventis)
- 40 Mont-de-Marsan - CFA des métiers de l'artisanat des Landes

##### CAP Vendeur-magasinier en pièces de rechange et équipements automobiles

- 40 Mont-de-Marsan - CFA des métiers de l'artisanat des Landes
- 87 Limoges - UFA St-Exupéry

#### Certificat technique des métiers

##### CTM Vendeur en boulangerie-pâtisserie

- 86 St-Benoît - CFA de la Chambre de métiers et de l'artisanat de la Vienne (en 1 an)

#### Titre professionnel

##### Employé(e) commercial(e) en magasin

- 33 Gironde-sur-Dropt - Centre de formation Beauséjour
- 33 La Teste-de-Buch - CFA COBAS - BASSIN Formation

### Niveau 4 : bac ou équivalent

#### Baccalauréat professionnel

##### bac pro Métiers de l'accueil

- 24 Boulazac - CFA de la CCI Dordogne (École de Commerce et de Management et Réseau Négoventis)
- 24 Salignac-Eyvignes - MFR du Périgord noir
- 33 Bordeaux - ICFA
- 47 Pujols - MFR en 1<sup>re</sup> et terminale
- 79 Niort - LP Thomas Jean Main
- 87 Limoges - LP Marcel Pagnol, quelques places sont réservées pour les élèves inscrits au CFA des métiers de la Poste-Midi Atlantique à Bordeaux
- 87 Limoges - UFA Marcel Pagnol (en 2 ans)

##### bac pro Métiers du commerce et de la vente option A animation et gestion de l'espace commercial

- 16 L'Isle-d'Espagnac - CFA de la Chambre de commerce et d'industrie de la Charente
- 17 Lagord - CFA de la Chambre de métiers et de l'artisanat de la Charente-Maritime
- 17 La Rochelle - LP Pierre Doriole en 1<sup>re</sup> et terminale
- 17 Saintes - CFA commerce
- 19 Brive-la-Gaillarde - UFA Danton
- 23 Guéret - CFA de la CCI (en 2 ans)
- 24 Bergerac - CFA du Grand Bergeracois en 1<sup>re</sup> et terminale
- 24 Boulazac - CFA de la CCI Dordogne (École de Commerce et de Management et Réseau Négoventis)
- 33 Bordeaux - ICFA
- 33 La Teste-de-Buch - CFA COBAS - BASSIN Formation
- 33 Libourne - ICFA en 1<sup>re</sup> et terminale
- 33 Reignac - Centre de formation multimétiers de la Haute Gironde Guy Mazaubert
- 40 Mont-de-Marsan - CFA des métiers de l'artisanat des Landes
- 47 Marmande - CFA - Cité de la Formation - Marmande
- 64 Bayonne - CFA de la communauté d'agglomération Pays Basque
- 64 Pau - CFA du lycée St-Cricq
- 79 Parthenay - CFA de la Chambre de métiers et de l'artisanat des Deux-Sèvres (en 2 ans) 1<sup>re</sup> et terminale uniquement
- 79 Val-en-Vignes - MFR Le Terra
- 79 Niort - LP Thomas Jean Main
- 86 Montmorillon - LP Raoul Mortier en 1<sup>re</sup> et terminale
- 86 Poitiers - CFA de la Chambre de commerce et d'industrie de la Vienne - Maison de la formation (en 2 ans) en 1<sup>re</sup> et terminale
- 87 Limoges - UFA Marcel Pagnol

## **bac pro Métiers du commerce et de la vente** *option B prospection clientèle et valorisation de l'offre commerciale*

24 Boulazac - CFA de la CCI Dordogne (École de Commerce et de Management et Réseau Négoventis)

64 Bayonne - CFA de la communauté d'agglomération Pays Basque

## **bac pro Technicien conseil vente de produits de jardin**

16 Jarnac - MFR de Jarnac en 1<sup>re</sup> et terminale

## **bac pro Technicien conseil vente en alimentation** *option produits alimentaires*

16 Jarnac - MFR de Jarnac en 1<sup>re</sup> et terminale

79 Val-en-Vignes - MFR Le Terra en 1<sup>re</sup> et terminale

## **bac pro Technicien conseil vente en animalerie**

79 Niort - CFA agricole des Deux-Sèvres (en 2 ans) en 1<sup>re</sup> et terminale uniquement

## **Brevet professionnel**

### **BP Fleuriste**

17 Saintes - CFA commerce

19 Voutezac - CDFAA de la Corrèze

33 Camblanes-et-Meynac - LP Flora Tristan

40 Mont-de-Marsan - CFA des métiers de l'artisanat des Landes

47 Castelmoron-sur-Lot - MFR Vallée du Lot

## **Brevet technique des métiers**

### **BTM Fleuriste**

86 St-Benoît - CFA de la Chambre de métiers et de l'artisanat de la Vienne

## **Mention complémentaire**

### **MC Vendeur spécialisé en alimentation**

79 Chef-Boutonne - LP Jean-François Cail

### **MC Vendeur-conseil en produits techniques pour l'habitat**

17 Surgères - LPO du Pays d'Aunis

## **Titre enregistré au RNCP**

### **Vendeur conseiller commercial (réseau Négoventis)**

86 Poitiers - CFA de la Chambre de commerce et d'industrie de la Vienne - Maison de la formation

### **Vendeur conseiller sport**

64 Lescar - CNPC Sport Business Campus

### **Vendeur de l'électrodomestique et du multimédia**

33 Lormont - CFA Ducretet Aquitaine

## **Titre professionnel**

### **Responsable de rayon**

24 La Force - MFR du Bergeracois

47 Marmande - CFA - Cité de la Formation - Marmande

### **Vendeur(se) conseil en magasin**

33 La Teste-de-Buch - CFA COBAS - BASSIN Formation

## **Niveau 5 : bac + 2**

## **Brevet de technicien supérieur**

### **BTS Commerce international (diplôme à référentiel commun européen)**

16 Cognac - CFA de la Chambre de commerce et d'industrie de la Charente

### **BTS Management commercial opérationnel**

16 Cognac - CFA de la Chambre de commerce et d'industrie de la Charente

16 Cognac - LPO Jean Monnet

16 L'Isle-d'Espagnac - CFA de la Chambre de commerce et d'industrie de la Charente

17 Saintes - CFA commerce

19 Brive-la-Gaillarde - UFA Danton

24 Boulazac - CFA de la CCI Dordogne (École de Commerce et de Management et Réseau Négoventis)

24 Périgueux - CIFA-PME

33 Bordeaux - CFA du lycée Gustave Eiffel possibilité de signer un contrat d'apprentissage en cours de scolarité

33 Bordeaux - ICFA

33 La Teste-de-Buch - CFA COBAS - BASSIN Formation

33 Libourne - ICFA

33 Reignac - Centre de formation multimétiers de la Haute Gironde Guy Mazaubert

40 Mont-de-Marsan - Lycée Charles Despiau

47 Agen - Lycée Jean-Baptiste de Baudre

47 Marmande - CFA - Cité de la Formation - Marmande

64 Bayonne - CIFA-PME

79 Niort - SUP\*TG Niort, école supérieure des métiers de la vente par alternance

86 Poitiers - CFA de la Chambre de commerce et d'industrie de la Vienne - Maison de la formation

87 Limoges - CFA de la Chambre des Métiers et de l'Artisanat de la Haute-Vienne

### **BTS Métiers de l'esthétique-cosmétique-parfumerie** *option B : formation-marques*

17 Lagord - CFA de la Chambre de métiers et de l'artisanat de la Charente-Maritime

### **BTS Négociation et digitalisation de la relation client**

16 Cognac - CFA de la Chambre de commerce et d'industrie de la Charente

17 Saintes - Lycée Bernard Palissy

24 Bergerac - CIFA-PME

24 Boulazac - CFA de la CCI Dordogne (École de Commerce et de Management et Réseau Négoventis)

33 Bordeaux - ICFA, quelques places sont réservées pour les élèves inscrits au CFA des métiers de la Poste-Midi Atlantique à Bordeaux

33 La Teste-de-Buch - CFA COBAS - BASSIN Formation

40 Mont-de-Marsan - CFA des métiers de l'artisanat des Landes

47 Agen - LP Antoine Lomet

64 Bayonne - CIFA-PME

79 Niort - SUP\*TG Niort, école supérieure des métiers de la vente par alternance

86 Poitiers - CFA de la Chambre de commerce et d'industrie de la Vienne - Maison de la formation

87 Limoges - CFA de la Chambre des Métiers et de l'Artisanat de la Haute-Vienne

## **BTS Technico-commercial**

*Bois, matériaux dérivés et associés*

40 St-Paul-lès-Dax - Lycée Haroun Tazieff  
*Commercialisation de biens et services industriels*

17 La Rochelle - LP de Rompsay

33 Pessac - Lycée Pape Clément

47 Marmande - Lycée Val de Garonne

79 Niort - Lycée Paul Guérin

87 Limoges - UFAl Turgot

*Énergie et environnement*

17 La Rochelle - LP de Rompsay

*Équipements et systèmes*

17 La Rochelle - LP de Rompsay

64 Pau - CFA du lycée St-Cricq

*Matériaux du bâtiment*

17 Royan - LP de l'Atlantique

47 Villeneuve-sur-Lot - LPO Georges Leygues - Louis Couffignal

*Nautismes et services associés*

17 La Rochelle - LP de Rompsay

33 Gujan-Mestras - CFA des métiers de la mer

*Véhicules industriels et équipements automobiles*

33 Gujan-Mestras - CFA des métiers de la mer

## **Brevet de technicien supérieur agricole**

### **BTSA Technico-commercial**

*Agrofournitures*

19 Voutezac - CDFAA de la Corrèze

*Animaux d'élevage et de compagnie*

17 St-Genis-de-Saintonge - MFR de la Saintonge et de l'Aunis

*Jardin et végétaux d'ornement*

17 Saintes - CFA agricole de la Charente-Maritime

19 Voutezac - CDFAA de la Corrèze

64 Oloron-Ste-Marie - CFA agricole

des Pyrénées-Atlantiques

*Produits alimentaires et boissons*

19 Voutezac - CDFAA de la Corrèze

86 Chauvigny - MFR de Chauvigny

*Produits de la filière forêt bois*

19 Meymac - Ecole forestière

*Vins et spiritueux*

16 Cherves-Richemont - MFR des Charentes

24 Sigoulès - Lycée agricole privé le Cluzeau

## **Brevet de maîtrise**

### **BM Fleuriste**

17 Saintes - CFA commerce

86 St-Benoît - CFA de la Chambre de métiers et de l'artisanat de la Vienne

## **Certificat de spécialisation (agriculture)**

### **CS Responsable technico-commercial en agroéquipements**

86 Rouillé - CFA agricole de la Vienne

### **CS Responsable technico-commercial en agrofournitures**

79 Bressuire - MFR Sèvreurope de Bressuire

86 Rouillé - CFA agricole de la Vienne

## Diplôme universitaire de technologie

### DUT Techniques de commercialisation

24 Périgueux - IUT de Bordeaux

33 Bordeaux - IUT de Bordeaux

86 Châtelleraut - IUT de Poitiers-Châtelleraut-Niort en 2<sup>e</sup> année

## Titre enregistré au RNCP

### Attaché commercial (réseau Négoventis)

19 Brive-la-Gaillarde - INISUP

### Gestionnaire commercial, spécialisé sport (CNPC)

64 Lescar - CNPC Sport Business Campus

### Gestionnaire d'unité commerciale option généraliste ou spécialisée (réseau Négoventis)

86 Poitiers - CFA de la Chambre de commerce et d'industrie de la Vienne - Maison de la formation *spécialité commerce et distribution*

16 L'Isle-d'Espagnac - CFA de la Chambre de commerce et d'industrie de la Charente

87 Limoges - Ecole Supérieure du Commerce et des Services de la CCI de Limoges et de la Haute-Vienne

## Titre professionnel

### Assistant(e) commercial(e)

33 Pessac - CFA de l'AFPA Bordeaux Pessac

64 Bayonne - CFA de l'AFPA Bayonne

### Manager d'univers marchand

24 La Force - MFR du Bergeracois

### Négociateur(trice) technico-commercial(e)

24 Bergerac - CFA du Grand Bergeracois

## Niveau 6 : bac + 3

## Licence professionnelle

### licence pro Commerce et distribution

*parcours droit des métiers des vins et spiritueux*

16 Segonzac - Faculté de droit et sciences sociales *parcours management et gestion du rayon*

33 Pessac - Faculté d'économie, gestion et AES

87 Limoges - IUT du Limousin

*parcours marketing et distribution des produits frais*

33 Bordeaux - Lycée privé Ste-Marie Bastide en partenariat avec l'IUT de Brest, site de Morlaix, Université de Bretagne occidentale qui délivre le diplôme

### licence pro Commercialisation de produits et services

*parcours digital business*

33 Bordeaux - IUT de Bordeaux

### licence pro E-commerce et marketing numérique

*parcours e-commerce, e-marketing : gestionnaire de projets*

33 Bordeaux - IUT de Bordeaux

*parcours e-commerçant*

*parcours web rédacteur*

17 La Rochelle - IUT de La Rochelle

### licence pro Gestion des achats et des approvisionnements

*parcours acheteur*

33 Bordeaux - IUT de Bordeaux

### licence pro Management des activités commerciales

*parcours chargé de développement commercial*

*parcours gestion de la relation client*

87 Limoges - IUT du Limousin

### licence pro Métiers du commerce international

*parcours management des projets*

*en commerce international*

33 Bordeaux - IUT de Bordeaux

## Diplôme d'école de commerce visé de niveau bac + 3

### Diplôme d'études supérieures en commerce et management opérationnel (programme Bachelor Business)

16 L'Isle-d'Espagnac - Excelia Group (ex-Sup de Co La Rochelle) en 2<sup>e</sup> et 3<sup>e</sup> années

### Diplôme management relations clients (programme bachelor)

64 Pau - Groupe ESC Pau en 3<sup>e</sup> année

### Diplôme supérieur de gestion et commerce (programme Kedge Bachelor)

64 Bayonne - Kedge Business School en 3<sup>e</sup> année

## Titre enregistré au RNCP

### Responsable achats et approvisionnements

17 Rochefort - Institut supérieur des achats et des approvisionnements

### Responsable commercial pour l'agroalimentaire

79 Niort - SUP\*TG Niort, école supérieure des métiers de la vente par alternance

### Responsable de centre de profit en distribution

16 Ruffec - Lycée privé polyvalent Roc Fleuri

24 Sigoulès - Lycée agricole privé le Cluzeau

### Responsable de développement commercial (réseau Négoventis)

16 Cognac - CFA de la Chambre de commerce et d'industrie de la Charente

19 Brive-la-Gaillarde - INISUP

24 Boulazac - CFA de la CCI Dordogne (École de Commerce et de Management et Réseau Négoventis)

### Responsable de la distribution (réseau Négoventis)

16 L'Isle-d'Espagnac - CFA de la Chambre de commerce et d'industrie de la Charente

17 Saintes - CFA commerce

24 Boulazac - CFA de la CCI Dordogne (École de Commerce et de Management et Réseau Négoventis)

### Responsable développement commercial et marketing en entreprises du sport

64 Lescar - CNPC Sport Business Campus

### Responsable du développement de l'unité commerciale

33 Bordeaux - CFA de la profession bancaire lieu des cours : Greta Sud Aquitaine, 18 avenue du Maréchal Soult à Bayonne

### Responsable en commerce international (réseau Négoventis)

19 Brive-la-Gaillarde - INISUP

## Niveau 7 : bac + 5

## Diplôme d'école de commerce visé de niveau bac + 4 ou 5

### Diplôme de Kedge Business School programme grande école

33 Talence - Kedge Business School en 2<sup>e</sup> et/ou 3<sup>e</sup> année

### Diplôme de l'École supérieure de commerce de La Rochelle

17 La Rochelle - Excelia Group (ex-Sup de Co La Rochelle) en 2<sup>e</sup> et 3<sup>e</sup> années

### Diplôme de l'École supérieure de commerce de Pau

64 Pau - Groupe ESC Pau en 2<sup>e</sup> et 3<sup>e</sup> années

## Master

### master Management et commerce international

*parcours achats et logistique internationale (M2)*

64 Bayonne - IAE Pau-Bayonne, École universitaire de management (Collège 2EI)

### master Management et commerce international

*parcours commerce international et pays émergents (M1 et M2)*

33 Pessac - UFR langues et civilisations

### master Marketing, vente

*parcours marketing digital (M2)*

17 La Rochelle - Institut d'administration des entreprises *parcours management des projets marketing (M2)*

79 Niort - Institut d'administration des entreprises

## Titre enregistré au RNCP

### Manager de la stratégie et de la performance commerciale

33 Bordeaux - Talis business school - Bordeaux

# CRÉATION ET PRODUCTION ARTISTIQUE

En Nouvelle-Aquitaine, modernité et tradition artistique se conjuguent : porcelaine protégée par un label IGP à Limoges, art de la lisse reconnu par l'Unesco à Aubusson, gants de cuir dans la cité de Saint-Junien, linge de maison, cannes, bérets et espadrilles du pays Basque, charentaises traditionnelles ou customisées en Poitou-Charentes...

Les métiers d'art sont indissociables des territoires néo-aquitains. Parmi les savoir-faire dont la notoriété dépasse les frontières régionales, citons le travail du cuir, celui de la tapisserie et de la broderie, les émaux, vitraux et céramiques, la coutellerie, la tonnellerie, la charpenterie de marine et les métiers de restauration du patrimoine. L'apprentissage prend ici toute sa dimension.

Selon les spécialités et le statut (salarié ou indépendant), les revenus des artisans d'art peuvent être très disparates, dans un marché de l'emploi parfois peu dynamique. Dans les disciplines artistiques, on trouve également les métiers vocationnels du spectacle (musique, théâtre...), souvent associés à des situations précaires, au statut d'intermittent et à de la multi-activité. De nombreux artistes exercent, en parallèle, un autre emploi plus rémunérateur. Les métiers du design et du graphisme sont souvent exercés en freelance et, là aussi, les situations sont diverses selon le secteur d'activité et la notoriété du professionnel.

Sources : Cap Métiers Nouvelle-Aquitaine, Institut national des métiers d'art



## TÉMOIGNAGE

Emma, apprentie en BMA Bijou option bijouterie joaillerie à l'Institut de la bijouterie de Saumur (49)

« Emma aborde son métier en véritable artiste. Elle possède l'habileté manuelle nécessaire pour réparer, restaurer ou créer des bijoux. « Il faut être précis, patient et minutieux. Un métier où l'on apprend essentiellement des autres, car le savoir intergénérationnel est primordial. » Le métal et les pierres précieuses font partie de son quotidien et grâce à sa sensibilité artistique, elle réalise et transforme des bijoux. Après un bac scientifique, Emma décide de se diriger vers une filière manuelle qui correspond plus à son tempérament et sa personnalité. Dès sa première année à Lyon, elle cherche un patron pour faire une alternance en joaillerie. Elle obtient ainsi un CAP Art et techniques de la bijouterie-joaillerie suivi d'une Mention complémentaire. Le Brevet des métiers d'art Bijou entrepris actuellement lui permet d'approfondir ses compétences. Ainsi, elle se sent plus autonome et apprend avec un vrai maître joaillier !

## CHIFFRES CLÉS DANS LA RÉGION

### RÉPARTITION DES EMPLOIS PAR NIVEAU DE DIPLÔME (ACTIFS DE MOINS DE 30 ANS)

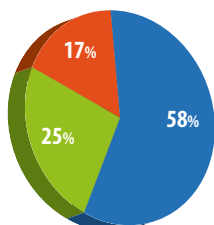

- Niveau 3 et infra (niveau V de l'ancienne classification)
- Niveau 4 (niveau IV de l'ancienne classification)
- Niveau 5 et + (niveau III de l'ancienne classification)

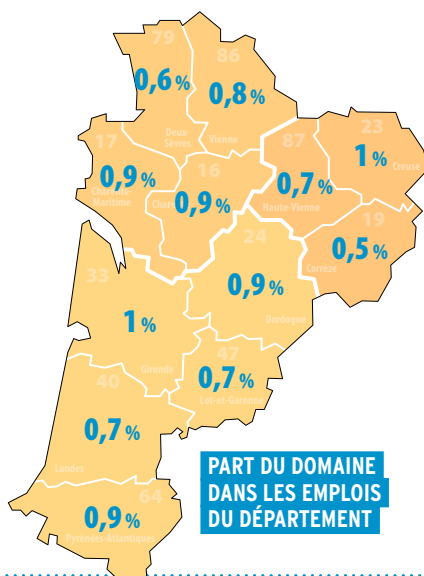

PART DU DOMAINE DANS LES EMPLOIS DU DÉPARTEMENT

### RÉPARTITION PAR TYPE DE CONTRAT (ACTIFS DE MOINS DE 30 ANS)

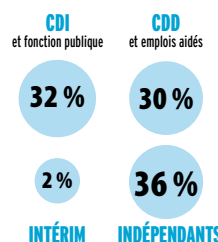

NOMBRE DE MÉTIERS 10  
NOMBRE D'EMPLOIS 20 000  
CROISSANCE ANNUELLE +2%

Taux de croissance annuel moyen 2010-2015

### TAUX DE MIXITÉ

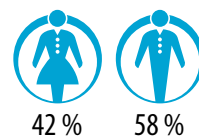

### TAUX D'INSERTION DES APPRENTIS (7 MOIS APRÈS LA SORTIE DE FORMATION)

74,2%

Le nombre de sortants étant faible, le taux d'insertion est peu significatif.

Source : INSEE RP 2015 - Enquête IPA

Traitement Cap Métiers Nouvelle-Aquitaine et Rectorat de Bordeaux

## DIPLÔMES ET LIEUX DE FORMATION

### Niveau 3 : CAP ou équivalent

#### Certificat d'aptitude professionnelle

**CAP Art et techniques de la bijouterie-joaillerie** *option bijouterie-joaillerie*

33 Eysines - CFA le Vigean

#### CAP Ferronnier d'art

16 Barbezieux-St-Hilaire - CFA de la Chambre de métiers et de l'artisanat de la Charente

24 Périgueux - BTP CFA de la Dordogne

#### CAP Signalétique et décors graphiques

17 Lagord - CFA de la Chambre de métiers et de l'artisanat de la Charente-Maritime

#### Mention complémentaire

#### MC Joaillerie

33 Eysines - CFA le Vigean

### Niveau 4 : bac ou équivalent

#### Brevet des métiers d'art

#### BMA Ferronnier d'art

24 Périgueux - BTP CFA de la Dordogne

### Niveau 5 : bac + 2

#### Brevet de technicien supérieur

**BTS Concepteur en art et industrie céramique**

87 Limoges - CFA régional de la céramique

#### DMA Diplôme des métiers d'art

#### DMA Arts de l'habitat

*option décors et mobiliers*

*spécialité ébénisterie*

17 Surgères - LPO du Pays d'Aunis

### Niveau 7 : bac + 5

#### Master

**master Direction de projets ou établissements culturels**

*parcours ingénierie de projets culturels et interculturels (M2)*

33 Pessac - UFR humanités

**master Langues étrangères appliquées**

*parcours direction de projets audiovisuels et numériques (M2)*

17 La Rochelle - Faculté des lettres, langues, arts et sciences humaines



# ÉLECTRICITÉ, ÉLECTRONIQUE, ÉNERGIE

Bâtiments performants et villes « intelligentes », efficacité énergétique, énergies renouvelables, écomobilité, déploiement du très haut débit sont des marchés à fort potentiel. Leur développement repose sur les entreprises de services à l'énergie et aux réseaux connectés. Au cœur de la **transition énergétique** et de la **transformation digitale** des territoires et des acteurs économiques, ces entreprises font appel à un large panel de compétences.

Non-délocalisables, les métiers de l'électricité se répartissent en trois grandes filières :

- les **études** pour concevoir, dimensionner les équipements et chiffrer les projets (dessinateur-projeteur, BIM manager...);
- les **travaux** pour la partie technique et opérationnelle (installateur électricien, installateur en génie climatique, monteur de réseaux électriques, metteur au point, chef de chantier...);
- les **affaires** pour commercialiser (responsable d'affaires, responsable d'agence...).

Dans l'électricité, les activités professionnelles sont variées (préparation des opérations avant la réalisation, mise en service, maintenance...) et peuvent s'exercer dans différents secteurs : réseaux, infrastructures, zones d'activités, bâtiments, industries, systèmes énergétiques autonomes et embarqués...

Du CAP au diplôme d'ingénieur, de nombreuses formations peuvent être aujourd'hui préparées pour accéder à un métier de l'électricité. Par tradition, le secteur du bâtiment accueille un grand nombre d'apprentis, notamment aux niveaux CAP, BP et bac pro.

En outre, le **métier d'électricien est grandement recherché par les entreprises du BTP en Nouvelle-Aquitaine.**

Sources : Cap Métiers Nouvelle-Aquitaine, FFIE, Onisep, Pôle emploi-Directe

## TÉMOIGNAGE

Mickaël,  
apprenti en licence professionnelle  
Bâtiment basse consommation

« Je suis en apprentissage en licence pro, dans une société qui réalise des tests d'étanchéité à l'air. J'ai un bac scientifique et un BTS Fluide énergie environnement. J'ai choisi cette licence pro en décembre-janvier de ma 2<sup>e</sup> année de BTS et postulé sur différentes entreprises. La société que j'ai eu la chance d'intégrer, est une PME avec plusieurs agences en France. En apprentissage, on peut être autonome. On peut aussi se faire des plaisirs et donc ma première paie est passée dans une moto d'occasion. C'est très pratique pour se rendre au travail, à l'école. Pourquoi cette licence pro ? C'est un métier très porteur d'essayer d'améliorer les consommations énergétiques des bâtiments. Pour moi, c'est l'avenir.

## CHIFFRES CLÉS DANS LA RÉGION

### RÉPARTITION DES EMPLOIS PAR NIVEAU DE DIPLÔME (ACTIFS DE MOINS DE 30 ANS)

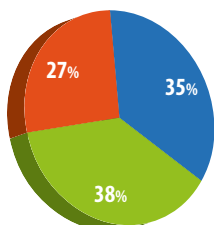

- Niveau 3 et infra (niveau V de l'ancienne classification)
- Niveau 4 (niveau IV de l'ancienne classification)
- Niveau 5 et + (niveau III de l'ancienne classification)

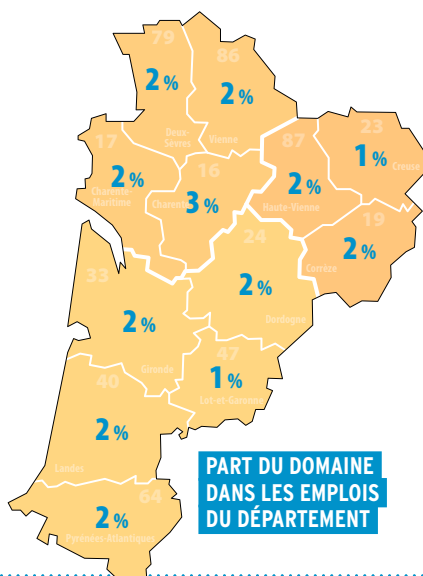

**PART DU DOMAINE  
DANS LES EMPLOIS  
DU DÉPARTEMENT**

### RÉPARTITION PAR TYPE DE CONTRAT (ACTIFS DE MOINS DE 30 ANS)

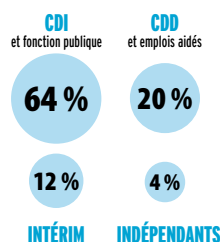

**NOMBRE DE MÉTIERS 20**  
**NOMBRE D'EMPLOIS 43 000**  
**COISSANCE ANNUELLE -1,2%**

Taux de croissance annuel moyen 2010-2015

### TAUX DE MIXITÉ

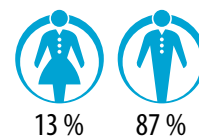

### TAUX D'INSERTION DES APPRENTIS (7 MOIS APRÈS LA SORTIE DE FORMATION)

**77,8%**

Source : INSEE RP 2015 - Enquête IPA

Traitement Cap Métiers Nouvelle-Aquitaine et Rectorat de Bordeaux



## Niveau 3 : CAP ou équivalent

### Certificat d'aptitude professionnelle

#### CAP Électricien

- 16 Chasseneuil-sur-Bonnieure - CFA BTP de la Charente
- 17 Lagord - CFA de la Chambre de métiers et de l'artisanat de la Charente-Maritime
- 17 Saintes - CFA BTP de la Charente-Maritime (en 1 an, 2 ans)
- 19 Tulle - CFA du bâtiment
- 24 Boulazac - CFA de la Chambre de métiers et de l'artisanat interdépartementale section Dordogne (en 1 an, 2 ans)
- 33 Bordeaux - CFA du lycée Gustave Eiffel
- 40 Morcenx - BTP CFA des Landes
- 47 Agen - BTP CFA du Lot-et-Garonne
- 64 Gelos - Lycée des métiers de l'habitat et de l'industrie
- 79 Niort - CFA de la Chambre de métiers et de l'artisanat des Deux-Sèvres
- 86 St-Benoît - CFA de la Chambre de métiers et de l'artisanat de la Vienne
- 87 Limoges - CFA bâtiment Limoges

#### CAP Installateur en froid et conditionnement d'air

- 17 Lagord - CFA de la Chambre de métiers et de l'artisanat de la Charente-Maritime
- 33 Bordeaux - LP privé Ste-Famille Saintonge (en 1 an)
- 40 Morcenx - Lycée des métiers Jean Garnier
- 86 St-Benoît - CFA BTP de la Vienne

#### CAP Monteur en installations thermiques

- 16 Chasseneuil-sur-Bonnieure - CFA BTP de la Charente (en 1 an, 2 ans)
- 17 Lagord - CFA de la Chambre de métiers et de l'artisanat de la Charente-Maritime
- 17 La Rochelle - CFA des Compagnons du devoir Nouvelle-Aquitaine
- 17 Lagord - CFA de la Chambre de métiers et de l'artisanat de la Charente-Maritime
- 17 Saintes - CFA BTP de la Charente-Maritime (en 1 an)
- 24 Chancelade - CFA des Compagnons du Devoir Nouvelle-Aquitaine
- 24 Périgueux - BTP CFA de la Dordogne (en 1 an, 2 ans)
- 33 Blanquefort - BTP CFA de la Gironde (en 1 an, 2 ans)
- 40 Morcenx - BTP CFA des Landes (en 1 an)
- 47 Agen - BTP CFA du Lot-et-Garonne (en 1 an, 2 ans)
- 64 Pau - BTP CFA des Pyrénées-Atlantiques (en 1 an, 2 ans)
- 79 Parthenay - CFA de la Chambre de métiers et de l'artisanat des Deux-Sèvres (en 1 an)
- 86 St-Benoît - CFA BTP de la Vienne (en 1 an, 2 ans)
- 87 Limoges - CFA bâtiment Limoges

### Mention complémentaire

#### MC Maintenance en équipement thermique individuel

- 17 Lagord - CFA de la Chambre de métiers et de l'artisanat de la Charente-Maritime
- 19 Tulle - CFA du bâtiment
- 24 Périgueux - BTP CFA de la Dordogne

### Titre professionnel

#### Monteur-dépanneur frigoriste

- 47 Foulayronnes - CFA de l'AFPA Agen

#### Monteur(se) de réseaux électriques aéro-souterrains

- 24 Boulazac - CFA de l'AFPA Périgueux

## Niveau 4 : bac ou équivalent

### Baccalauréat professionnel

#### bac pro Métiers de l'électricité et de ses environnements connectés

- 16 L'Isle-d'Espagnac - CFA industriel Poitou-Charentes
- 17 Châtellailon-Plage - CFA industriel Poitou-Charentes - site de Châtellailon
- 17 Saintes - CFA BTP de la Charente-Maritime (en 1 an) terminale uniquement
- 19 Tulle - CFA du bâtiment
- 24 Boulazac - CFA de la Chambre de métiers et de l'artisanat interdépartementale section Dordogne (en 2 ans) 1<sup>re</sup> et terminale uniquement
- 24 Ribérac - LP Arnaut Daniel en 1<sup>re</sup> et terminale
- 33 Bordeaux - CFA des Compagnons du Devoir Nouvelle-Aquitaine
- 33 Bordeaux - CFA du lycée Gustave Eiffel
- 33 Lormont - LP Jacques Brel
- 40 Morcenx - BTP CFA des Landes
- 40 Parentis-en-Born - Lycée des métiers des Grands Lacs
- 64 Assat - CFAI Adour
- 64 Oloron-Ste-Marie - LP Guynemer en 1<sup>re</sup> et terminale
- 79 Niort - CFA de la Chambre de métiers et de l'artisanat des Deux-Sèvres (en 2 ans) 1<sup>re</sup> et terminale uniquement
- 79 St-Maixent-l'École - LPO du Haut Val de Sèvre en 1<sup>re</sup> et terminale
- 86 Poitiers - CFA industriel Poitou-Charentes - Maison de la formation
- 86 St-Benoît - CFA de la Chambre de métiers et de l'artisanat de la Vienne

#### bac pro Technicien de maintenance des systèmes énergétiques et climatiques

- 17 St-Germain-de-Lusignan - CFA agricole de la Charente-Maritime (en 1 an)
- 19 Tulle - CFA du bâtiment (en 2 ans)
- 64 Pau - LP privé Beau Frère (en 2 ans) en 1<sup>re</sup> et terminale
- 79 Parthenay - CFA de la Chambre de métiers et de l'artisanat des Deux-Sèvres (en 2 ans) en 1<sup>re</sup> et terminale uniquement
- 87 Bellac - Lycée des Métiers du Bâtiment, de l'Energétique, du Climatique et du Développement durable Martin Nadaud en 1<sup>re</sup> et terminale uniquement

#### bac pro Technicien du froid et du conditionnement d'air

- 79 Bressuire - LP Léonard de Vinci (en 2 ans) 1<sup>re</sup> et terminale uniquement
- 17 La Rochelle - Centre de formation privé Fénelon - Notre-Dame (en 1 an)
- 87 Bellac - Lycée des Métiers du Bâtiment, de l'Energétique, du Climatique et du Développement durable Martin Nadaud en 1<sup>re</sup> et terminale uniquement

#### bac pro Technicien en installation des systèmes énergétiques et climatiques

- 17 Saintes - CFA BTP de la Charente-Maritime (en 2 ans) 1<sup>re</sup> et terminale uniquement
- 19 Tulle - CFA du bâtiment (en 2 ans)
- 64 Pau - BTP CFA des Pyrénées-Atlantiques
- 79 Bressuire - LP Léonard de Vinci (en 2 ans) 1<sup>re</sup> et terminale uniquement

### Brevet professionnel

#### BP Électricien(ne)

- 17 Lagord - CFA de la Chambre de métiers et de l'artisanat de la Charente-Maritime
- 17 Saintes - CFA BTP de la Charente-Maritime
- 24 Boulazac - CFA de la Chambre de métiers et de l'artisanat interdépartementale section Dordogne
- 33 Bordeaux - CFA du lycée Gustave Eiffel
- 40 Morcenx - BTP CFA des Landes
- 64 Gelos - Lycée des métiers de l'habitat et de l'industrie
- 87 Limoges - CFA bâtiment Limoges

#### BP Installateur, dépanneur en froid et conditionnement d'air

- 17 Lagord - CFA de la Chambre de métiers et de l'artisanat de la Charente-Maritime

#### BP Monteur en installations du génie climatique et sanitaire

- 16 Chasseneuil-sur-Bonnieure - CFA BTP de la Charente
- 17 Saintes - CFA BTP de la Charente-Maritime
- 19 Tulle - CFA du bâtiment (en 1 an)
- 24 Coulaures - LP des métiers du bâtiment
- 24 Périgueux - BTP CFA de la Dordogne
- 33 Blanquefort - BTP CFA de la Gironde
- 40 Morcenx - BTP CFA des Landes
- 64 Pau - BTP CFA des Pyrénées-Atlantiques
- 79 Parthenay - CFA de la Chambre de métiers et de l'artisanat des Deux-Sèvres
- 86 St-Benoît - CFA BTP de la Vienne

### Mention complémentaire

#### MC Technicien en énergies renouvelables option A : énergie électrique

- 17 Saintes - CFA BTP de la Charente-Maritime
- 19 Tulle - CFA du bâtiment

#### MC Technicien en énergies renouvelables option B : énergie thermique

- 17 Saintes - CFA BTP de la Charente-Maritime
- 19 Tulle - CFA du bâtiment
- 64 Pau - BTP CFA des Pyrénées-Atlantiques

#### MC Technicien(ne) ascensoriste (service et modernisation)

- 33 Eysines - CFA le Vigean

#### MC Technicien(ne) en réseaux électriques

- 19 Egletons - École de Formation Initiale par Alternance aux métiers des Travaux Publics
- 86 Montmorillon - LP Raoul Mortier

## Titre enregistré au RNCP

**Conseiller(e) services en électrodomestique et multimédia**

33 Lormont - CFA Ducretet Aquitaine

**Technicien(ne) services de la maison connectée**

19 Tulle - CFA du bâtiment

33 Lormont - CFA Ducretet Aquitaine

**Technicien(ne) services de l'électrodomestique connecté**

33 Lormont - CFA Ducretet Aquitaine

## Titre professionnel

**Technicien installateur en chauffage, climatisation, sanitaire et énergies renouvelables**

33 Bordeaux - CFA de l'AFPA Bordeaux Caudéran

**Technicien(ne) d'intervention en froid commercial et climatisation**

47 Foulayronnes - CFA de l'AFPA Agen

**Niveau 5 : bac + 2**

## Brevet de technicien supérieur

**BTS Électrotechnique**

16 Angoulême - Lycée Charles Augustin Coulomb

17 Saintes - Lycée Bernard Palissy

24 Périgueux - Lycée Albert Claveille

33 Bordeaux - CFA des Compagnons du Devoir Nouvelle-Aquitaine

33 Bordeaux - CFA du lycée Gustave Eiffel

47 Agen - Lycée Jean-Baptiste de Baudre

64 Pau - CFA du lycée St-Cricq

79 Niort - CFA industriel Poitou-Charentes

86 Châtellerauld - Lycée Edouard Branly

87 Limoges - UFAI Turgot

**BTS Fluides, énergies, domotique option A génie climatique et fluidique**

16 Angoulême - LP Sillac

17 Châtelailon-Plage - CFA industriel Poitou-Charentes

19 Tulle - CFA du bâtiment

33 Blanquefort - Lycée des métiers Léonard de Vinci

64 Anglet - Lycée Cantau

BTS en 3 ans : prochain recrutement septembre 2021

**BTS Fluides, énergies, domotique option B froid et conditionnement d'air**

16 Angoulême - LP Sillac

**BTS Fluides, énergies, domotique option C domotique et bâtiments communicants**

19 Tulle - CFA du bâtiment

33 Bordeaux - Lycée St-Genès La Salle

79 Niort - Lycée Paul Guérin

## Diplôme universitaire de technologie

**DUT Génie électrique et informatique industrielle**

16 Angoulême - IUT d'Angoulême en 2<sup>e</sup> année

86 Poitiers - IUT de Poitiers-Châtellerauld-Niort en 2<sup>e</sup> année

**DUT Génie thermique et énergie**

86 Poitiers - IUT de Poitiers-Châtellerauld-Niort en 2<sup>e</sup> année

## Titre professionnel

**Technicien supérieur d'études en génie climatique**

64 Pau - BTP CFA des Pyrénées-Atlantiques

**Niveau 6 : bac + 3**

## Licence professionnelle

**licence pro Maîtrise de l'énergie, électricité, développement durable parcours gestion de l'énergie électrique - éco efficacité énergétique**

86 Poitiers - IUT de Poitiers-Châtellerauld-Niort parcours éco-gestion de l'énergie électrique et des réseaux de fluides.

19 Brive-la-Gaillarde - IUT du Limousin

**licence pro Métiers de l'électronique : microélectronique, optronique parcours systèmes de télécommunications microondes et optiques**

87 Limoges - Faculté des sciences et techniques

**licence pro Métiers de l'énergétique, de l'environnement et du génie climatique**

47 Agen - Département universitaire des sciences d'Agen parcours expertise énergétique du bâtiment parcours froid et conditionnement d'air

64 Pau - IUT des Pays de l'Adour parcours métiers des énergies renouvelables: production, exploitation, maintenance

87 Limoges - Faculté des sciences et techniques parcours optimisation énergétique des entreprises agricoles

64 Pau - IUT des Pays de l'Adour parcours valorisation des énergies renouvelables et transition énergétique

86 Poitiers - IUT de Poitiers-Châtellerauld-Niort

**Niveau 7 : bac + 5**

## Diplôme d'ingénieur

**diplôme d'ingénieur de l'ENSEIRB MATMECA de Bordeaux de l'Institut polytechnique de Bordeaux spécialité systèmes électroniques embarqués**

33 Talence - ENSEIRB MATMECA

## Titre enregistré au RNCP

**Chef de projet systèmes embarqués**

33 Bordeaux - Bordeaux Ynov campus

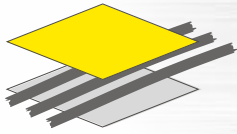

**BTP CFA  
GIRONDE**

Le réseau de l'apprentissage BTP



## BTP CFA Gironde vous forme du CAP au Bac+2 dans les métiers du Bâtiment et des Travaux Publics



Garçon ou fille... un double projet de formation gagnant !

[btpcfa-aquitaine.fr](http://btpcfa-aquitaine.fr)  

### CAP Apprentissage BTP-RUGBY

La 1<sup>ère</sup> formation par ALTERNANCE  
qui mêle l'APPRENTISSAGE d'un métier  
de BTP et la pratique du RUGBY

- Obtenir un diplôme
- Poursuivre la pratique du rugby
- Être rémunéré(e)

BTP CFA GIRONDE

26, Avenue du Port du Roy - B.P. 15

33291 BLANQUEFORT CEDEX - GIRONDE

Tél. 05 56 35 12 28

[cfabtp.bordeaux-blanquefort@ccca-btp.fr](mailto:cfabtp.bordeaux-blanquefort@ccca-btp.fr)

**FFR**  
LIGUE RÉGIONALE  
NOUVELLE-AQUITAINE 



La Nouvelle-Aquitaine et L'Europe  
agissent ensemble pour votre Avenir

## Le CFA de l'Afpa

### Une solution pour votre apprentissage

Des formations accessibles à tous, sans condition de diplôme, dans des métiers qui recrutent dans les secteurs du tertiaire administratif, transport/logistique, insertion professionnelle, bâtiment, industrie, travaux publics, informatique, vente, services...

**Une formation diplômante**

(Titre Professionnel du Ministère chargé de l'Emploi)

**Une formation basée sur la pratique professionnelle**

**Des entrées tout au long de l'année**

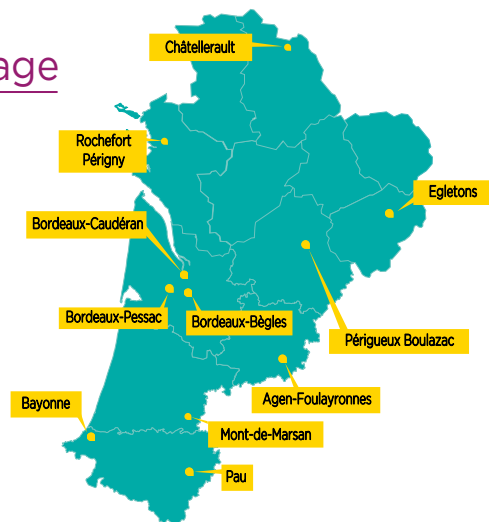

2180396 - Afpa direction de la communication - Mars 2019



CONTACT : **3936** Service 0,06 € / min + prix appel

[cfa.nouvelleaquitaine@afpa.fr](mailto:cfa.nouvelleaquitaine@afpa.fr)

**Afpa**

CFA Nouvelle-Aquitaine

# ENVIRONNEMENT, NETTOYAGE, SÉCURITÉ

Les métiers de l'environnement sont divers (agent d'exploitation de l'eau, contrôleur...), tout comme leurs lieux d'exercice (bureau d'études des administrations publiques, traitement des eaux et déchets...). Les formations présentes sur le territoire vont du CAP au diplôme d'ingénieur. Plusieurs domaines d'études peuvent être envisagés : sciences, économie, droit, communication...

Les métiers de la propreté (agent d'entretien, chef d'équipe, chef d'agence...) se sont professionnalisés, avec des compétences parfois pointues : procédures, méthodes (de prélèvement, de décontamination, d'aseptisation...) et utilisation d'outils spécifiques. Des services associés se développent de plus en plus (petite maintenance, gestion des ordures ménagères...). La propreté dispose d'une filière de formation, du niveau CAP au niveau master, et de titres reconnus par les professionnels.

Les métiers de la sécurité (agent de sécurité et de surveillance, maître-chien, gardien d'immeuble...) consistent à protéger des biens et des personnes, de risques liés aux comportements ou à la manipulation de produits. La profession est réglementée avec la délivrance d'une carte professionnelle valable cinq ans et renouvelable en formation continue (stage MAC). L'offre de formation initiale s'échelonne du niveau CAP à la licence, mais propose peu de formations par apprentissage (détention de la carte professionnelle obligatoire).

Les besoins d'emplois en matière de propreté et de sécurité sont grandissants et des départs en retraite sont à prévoir. Dans l'environnement, les emplois « verts » et « verdissants » sont boostés par les lois sur le développement durable et sur le renouvellement et la maîtrise des énergies.

Sources : Cap Métiers Nouvelle-Aquitaine, CNAPS, FED, FEDENE, FEP/FARE, Guide des ressources emploi, INHNI, Itinéraire propreté

## TÉMOIGNAGE

Élodie, apprentie en BTSA Gestion et maîtrise de l'eau

« J'étudie comment rendre une eau potable, comment traiter une eau usée dans une station d'épuration, et comment gérer l'eau au niveau territorial. Dans ce BTS, on voit la ressource, la consommation, le rejet et le retour à la ressource. Ça fait vraiment une boucle. Je suis en apprentissage dans une filiale de la Lyonnaise des eaux. Je suis dans l'équipe conformité. Je vais chez les gens, je regarde s'ils sont raccordés au réseau, si leurs eaux usées sont séparées du pluvial. Je peux les conseiller si des travaux sont nécessaires pour rendre leur installation conforme. »

## CHIFFRES CLÉS DANS LA RÉGION

### RÉPARTITION DES EMPLOIS PAR NIVEAU DE DIPLÔME (ACTIFS DE MOINS DE 30 ANS)

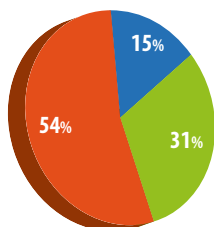

- Niveau 3 et infra (niveau V de l'ancienne classification)
- Niveau 4 (niveau IV de l'ancienne classification)
- Niveau 5 et + (niveau III de l'ancienne classification)

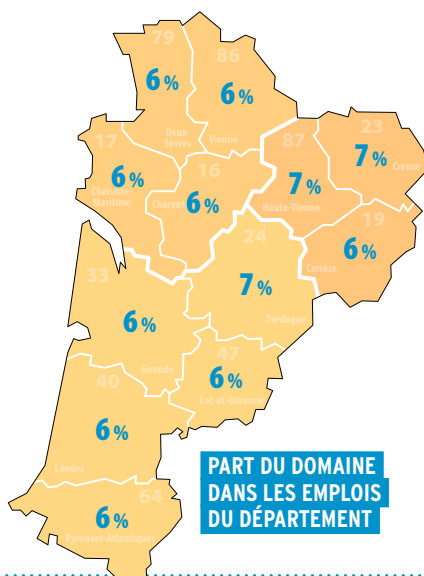

PART DU DOMAINE  
DANS LES EMPLOIS  
DU DÉPARTEMENT

### RÉPARTITION PAR TYPE DE CONTRAT (ACTIFS DE MOINS DE 30 ANS)

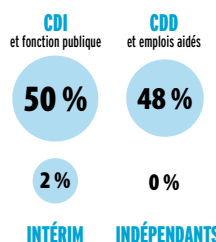

NOMBRE DE MÉTIERS 17  
NOMBRE D'EMPLOIS 145 000  
CROISSANCE ANNUELLE +1%

Taux de croissance annuel moyen 2010-2015

### TAUX DE MIXITÉ

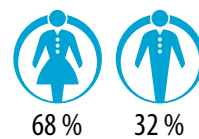

### TAUX D'INSERTION DES APPRENTIS (7 MOIS APRÈS LA SORTIE DE FORMATION)

72,5%

Source : INSEE RP 2015 - Enquête IPA  
Traitement Cap Métiers Nouvelle-Aquitaine et Rectorat de Bordeaux

## DIPLÔMES ET LIEUX DE FORMATION

### Niveau 3 : CAP ou équivalent

#### Certificat d'aptitude professionnelle

##### CAP Agent de propreté et d'hygiène

17 Chevancaux - MFR Forêt Environnement  
33 Pessac - CFA Propreté inhni Sud-Ouest

##### CAP Assistant technique en milieux familial et collectif

23 Aubusson - LP Jean Jaurès  
24 Périgueux - LP privé St-Vincent de Paul

##### CAP Propreté de l'environnement urbain-collecte et recyclage

17 Chevancaux - MFR Forêt Environnement  
33 Artigues-près-Bordeaux - CFA des métiers de l'environnement - MPS Formation

#### Titre professionnel

##### Agent de propreté et d'hygiène

16 Ruffec - Lycée privé polyvalent Roc Fleuri  
40 St-Pandelon - LP rural privé Ste-Élisabeth  
86 La Roche-Rigault - Lycée technique privé rural La Perrière

### Niveau 4 : bac ou équivalent

#### Baccalauréat professionnel

##### bac pro Gestion des pollutions et protection de l'environnement

17 Pons - LPO Émile Combes en 1<sup>re</sup> et terminale  
33 Artigues-près-Bordeaux - CFA des métiers de l'environnement - MPS Formation (en 2 ans)

##### bac pro Hygiène, propreté, stérilisation

33 Pessac - CFA Propreté inhni Sud-Ouest

#### Brevet professionnel

##### BP Agent technique de prévention et de sécurité

16 Angoulême - LP Jean Rostand

### Niveau 5 : bac + 2

#### Brevet de technicien supérieur

##### BTS Environnement nucléaire

33 Reignac - CFAI Aquitaine  
ce BTS se déroule sur le site de Reignac du CFAI Aquitaine et au LP de l'Estuaire à Blaye

##### BTS Métiers de l'eau

17 Saintes - CFA agricole de la Charente-Maritime

##### BTS Métiers des services à l'environnement

17 Pons - LPO Émile Combes  
33 Pessac - CFA Propreté inhni Sud-Ouest

#### Brevet de technicien supérieur agricole

##### BTSA Gestion et maîtrise de l'eau

23 Ahun - CDFAA de la Creuse  
40 Oeyreluy - CFA agricole et horticole des Landes

#### Diplôme universitaire de technologie

##### DUT Hygiène sécurité environnement

33 Gradignan - IUT de Bordeaux  
79 Niort - IUT de Poitiers-Châtelleraut-Niort

### Niveau 6 : bac + 3

#### Licence professionnelle

##### licence pro Métiers de la protection et de la gestion de l'environnement

*parcours aménagement et gestion des ressources en eau*

64 Anglet - Collège Sciences et technologies pour l'énergie et l'environnement (STEE)  
*parcours aquaculture et relations avec l'environnement littoral (AQUAREL)*

17 Bourcefranc-le-Chapus - Lycée de la mer et du littoral  
17 La Rochelle - Faculté des sciences et technologies  
*parcours mesure de la qualité des milieux (air, eau, sol)*  
87 Limoges - IUT du Limousin

##### licence pro Qualité, hygiène, sécurité, santé, environnement

*parcours analyses et traçabilité au laboratoire*

17 La Rochelle - IUT de La Rochelle

##### licence pro Sécurité des biens et des personnes

*parcours prévention des risques et sûreté de fonctionnement*

19 Tulle - IUT du Limousin

#### Titre enregistré au RNCP

##### Responsable management durable qualité sécurité environnement

17 Rochefort - Institut européen de la qualité totale Poitou-Charentes  
86 Poitiers - CFA de la Chambre de commerce et d'industrie de la Vienne - Maison de la formation

### Niveau 7 : bac + 5

#### Master

**master Économie du développement**  
*parcours économie sociale et collaborative responsable de projet (M2)*

33 Pessac - Faculté d'économie, gestion et AES

**master Risques et environnement**  
*parcours management des risques des systèmes d'information*  
*parcours management des risques industriels et environnementaux*

79 Niort - IRIAF Institut des risques industriels, assurantiels et financiers

**master Sciences pour l'environnement**  
*parcours géographie appliquée à la gestion des littoraux*  
*curse master en ingénierie (CMI Figure) : géographie - aménagement*

17 La Rochelle - Faculté des lettres, langues, arts et sciences humaines en M2

#### Titre enregistré au RNCP

##### Manager des risques

17 Rochefort - Institut européen de la qualité totale Poitou-Charentes

# HÔTELLERIE, RESTAURATION, TOURISME, LOISIRS

Les métiers de l'hôtellerie et de la restauration s'étendent de l'accueil à l'encadrement en établissement hôtelier, gîte, camping en plein-air (camping-caravanning, parc résidentiel de loisirs), en restauration traditionnelle, rapide, collective et d'entreprise ou dans les bars-cafés. Traditionnellement, le dispositif de l'alternance y est répandu.

Les professions du tourisme sont aussi très diverses : accueil en office de tourisme, conseil en agence de voyages, guide touristique, œnotourisme... Les évolutions technologiques et les exigences des clients font évoluer ces métiers et les compétences recherchées (numérique, accueil personnalisé, langues étrangères...).

Les métiers des loisirs recouvrent des domaines variés : culture, sport... L'animation socioculturelle s'adresse aussi bien aux jeunes qu'aux familles et aux personnes âgées.

Avec 28 millions de touristes en 2017, la région est particulièrement attractive du fait de sa situation géographique entre littoral et montagnes, de son patrimoine naturel varié, de ses nombreux sites culturels et de ses parcs récréatifs et animaliers.

Dans ce contexte, les métiers se professionnalisent. Malgré les difficultés de recrutement, ce secteur est l'un de ceux qui embauchent le plus en région, notamment des saisonniers.

L'offre de formation est dense et concerne tous les niveaux de qualification. Il existe un campus des métiers et des qualifications « Production culinaire terre-mer et gastronomie », implanté dans la Vienne. Il articule la gastronomie locale, la transformation des produits régionaux et leur valorisation autour des activités hôtelières, de restauration et de tourisme.

Sources : Cap Métiers Nouvelle-Aquitaine, CIDJ, INSEE Nouvelle-Aquitaine

## TÉMOIGNAGE

Thibault, CAP Services hôteliers

« Quand j'ai su que je ne pouvais pas faire une seconde générale, je ne savais pas du tout ce que je voulais faire. J'ai toujours aimé les métiers de la restauration, le contact avec les clients alors je me suis dit « pourquoi pas barman ? ».

Les difficultés que j'ai rencontrées, c'est surtout pour trouver un travail pour commencer mon alternance. Mais j'ai eu la chance de pouvoir demander à mon école de m'aider.

Maintenant, j'en sors mûri. Déjà d'avoir un travail mais aussi d'avoir un patron au-dessus de moi, avoir ma première paye, ne pas être considéré comme un enfant, être considéré comme un adulte et être respecté. Plus tard, je veux finir mon CAP puis faire une mention complémentaire Employé barman et ensuite un bac pro Hôtellerie [devenu le bac pro Commercialisation et services en restauration] pour voyager par la suite.

## CHIFFRES CLÉS DANS LA RÉGION

### RÉPARTITION DES EMPLOIS PAR NIVEAU DE DIPLÔME (ACTIFS DE MOINS DE 30 ANS)

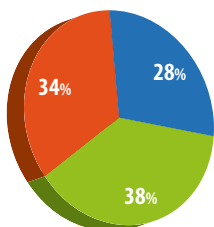

- Niveau 3 et infra (niveau V de l'ancienne classification)
- Niveau 4 (niveau IV de l'ancienne classification)
- Niveau 5 et + (niveau III de l'ancienne classification)

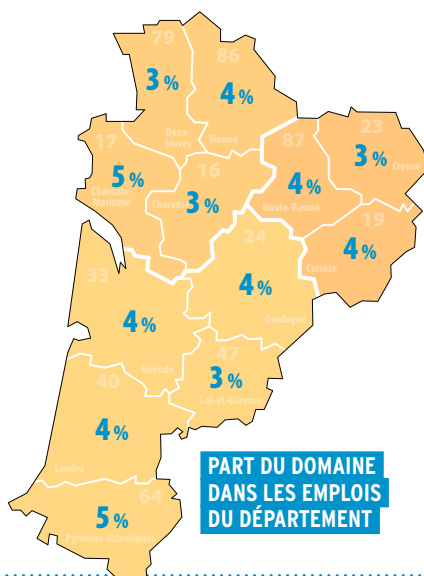

PART DU DOMAINE DANS LES EMPLOIS DU DÉPARTEMENT

### RÉPARTITION PAR TYPE DE CONTRAT (ACTIFS DE MOINS DE 30 ANS)

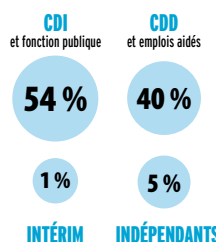

NOMBRE DE MÉTIERS 22  
NOMBRE D'EMPLOIS 94 000  
CROISSANCE ANNUELLE +1,5%

Taux de croissance annuel moyen 2010-2015

### TAUX DE MIXITÉ

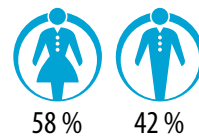

### TAUX D'INSERTION DES APPRENTIS (7 MOIS APRÈS LA SORTIE DE FORMATION)

64,7%

Source : INSEE RP 2015 - Enquête IPA

Traitement Cap Métiers Nouvelle-Aquitaine et Rectorat de Bordeaux

## Niveau 3 : CAP ou équivalent

### Certificat d'aptitude professionnelle

#### CAP Agent polyvalent de restauration

16 L'Isle-d'Espagnac - CFA de la Chambre de commerce et d'industrie de la Charente

17 Lagord - CFA de la Chambre de métiers et de l'artisanat de la Charente-Maritime

17 Matha - MFR de Matha

17 St-Germain-de-Lusignan - CFA de la Chambre de métiers et de l'artisanat de la Charente-Maritime

19 Meyssac - CFA Inclusif Nouvelle-Aquitaine

19 Tulle - CFA Les 13 Vents - EIMCL

24 Sarlat-la-Canéda - Fondation de Selves

24 Siorac-de-Ribérac - MFR du Ribéracois

33 Bordeaux - LP St-Vincent de Paul

40 Mont-de-Marsan - Lycée des métiers Robert Wiérick

64 Jurançon - Institut médico-éducatif Le Castel de Navarre (en 3 ans)

79 Argentonnay - MFR d'Argenton les Vallées

79 Niort - CFA de la Chambre de métiers et de l'artisanat des Deux-Sèvres

86 St-Benoît - CFA de la Chambre de métiers et de l'artisanat de la Vienne

87 St-Yrieix-la-Perche - LP Jean-Baptiste Darnet

#### CAP Commercialisation et services en hôtel-café-restaurant

16 L'Isle-d'Espagnac - CFA de la Chambre de commerce et d'industrie de la Charente

17 Lagord - CFA de la Chambre de métiers et de l'artisanat de la Charente-Maritime

17 St-Germain-de-Lusignan - CFA de la Chambre de métiers et de l'artisanat de la Charente-Maritime

19 Meyssac - CFA Inclusif Nouvelle-Aquitaine

19 Tulle - CFA Les 13 Vents - EIMCL

23 Bourgneuf - UFA Delphine Gay

24 Bergerac - CFA du Grand Bergeracois

24 Boulazac - CFA de la CCI Dordogne (École de Commerce et de Management et Réseau Négoventis) (en 1 an, 2 ans)

24 Siorac-de-Ribérac - MFR du Ribéracois

33 Bordeaux - ICFA

33 La Teste-de-Buch - CFA COBAS - BASSIN Formation

40 Dax - CFA des métiers de l'hôtellerie

47 Agen - CFA La Palme - Chambre de métiers et de l'artisanat interdépartementale section Lot-et-Garonne

47 Pujols - MFR

64 Bayonne - CFA de la communauté d'agglomération Pays Basque

64 Morlaàs - LP Haute-Vue Pau-Morlaàs

79 Argentonnay - MFR d'Argenton les Vallées

79 Niort - CFA de la Chambre de métiers et de l'artisanat des Deux-Sèvres

86 Civray - LP les Terres Rouges

86 Poitiers - CFA de la Chambre de commerce et d'industrie de la Vienne - Maison de la formation

87 Limoges - UFA de l'hôtellerie Jean Monnet

#### CAP Métiers du football

79 Niort - Centre de formation du Chamois Niortais Football Club

jeunes footballeurs recrutés par un club professionnel

### Brevet d'aptitude professionnelle d'assistant animateur technicien

#### BAPAAT option loisirs de pleine nature

86 Lathus-St-Rémy - Centre de plein air - MJC Lathus service formation

#### BAPAAT option loisirs du jeune et de l'enfant

86 Lathus-St-Rémy - Centre de plein air - MJC Lathus service formation

### Certificat de spécialisation (agriculture)

#### CS Restauration collective

23 Ahun - CDFAA de la Creuse

24 Coulounieix-Chamiers - CFA agricole de la Dordogne

86 Poitiers - LP agricole Kyoto

### Mention complémentaire

#### MC Employé barman

24 Boulazac - CFA de la CCI Dordogne (École de Commerce et de Management et Réseau Négoventis)

64 Bayonne - CFA de la communauté d'agglomération Pays Basque

#### MC Sommellerie

33 Bordeaux - ICFA

47 Nérac - LP Jacques de Romas

64 Bayonne - CFA de la communauté d'agglomération Pays Basque

86 Poitiers - CFA de la Chambre de commerce et d'industrie de la Vienne - Maison de la formation

### Titre enregistré au RNCP

#### Opérateur de transformation en industrie alimentaire

64 Hasparren - LP St-Joseph

### Titre professionnel

#### Agent(e) de restauration

16 St-Yrieix-sur-Charente - LPO privé St-Joseph l'Amandier

#### Cuisinier(ère)

16 St-Yrieix-sur-Charente - LPO privé St-Joseph l'Amandier

## Niveau 4 : bac ou équivalent

### Baccalauréat professionnel

#### bac pro Commercialisation et services en restauration

17 Lagord - CFA de la Chambre de métiers et de l'artisanat de la Charente-Maritime

17 Royan - LP de l'Atlantique

24 Boulazac - CFA de la CCI Dordogne (École de Commerce et de Management et Réseau Négoventis)

24 Siorac-de-Ribérac - MFR du Ribéracois

64 Bayonne - CFA de la communauté d'agglomération Pays Basque

86 Poitiers - CFA de la Chambre de commerce et d'industrie de la Vienne - Maison de la formation (en 2 ans) 1<sup>re</sup> et terminale uniquement

### Brevet professionnel

#### BP Arts du service et commercialisation en restauration

16 L'Isle-d'Espagnac - CFA de la Chambre de commerce et d'industrie de la Charente

17 St-Germain-de-Lusignan - CFA de la Chambre de métiers et de l'artisanat de la Charente-Maritime

19 Tulle - CFA Les 13 Vents - EIMCL

23 Bourgneuf - UFA Delphine Gay

24 Bergerac - CFA du Grand Bergeracois

33 Bordeaux - ICFA

40 Dax - CFA des métiers de l'hôtellerie

47 Agen - CFA La Palme - Chambre de métiers et de l'artisanat interdépartementale section Lot-et-Garonne

64 Bayonne - CFA de la communauté d'agglomération Pays Basque

64 Morlaàs - LP Haute-Vue Pau-Morlaàs

79 Niort - CFA de la Chambre de métiers et de l'artisanat des Deux-Sèvres

86 Civray - LP les Terres Rouges

87 Limoges - UFA de l'hôtellerie Jean Monnet

#### BP Barman

17 La Rochelle - LPO hôtelier

33 Talence - LPO d'hôtellerie et de tourisme de Gascogne

#### BP Gouvernante

17 La Rochelle - LPO hôtelier

33 Talence - LPO d'hôtellerie et de tourisme de Gascogne

#### BP Sommelier

33 Talence - LPO d'hôtellerie et de tourisme de Gascogne

## Brevet professionnel de la jeunesse, de l'éducation populaire et du sport

### BP JEPS spécialité activités nautiques mention monovalente voile

17 La Rochelle - Ligue de voile Nouvelle-Aquitaine  
(en 1 an, 2 ans)

### BP JEPS spécialité activités sports collectifs

47 Agen - Centre de formation Académia

86 Vouneuil-sous-Biard - Centre de ressources, d'expertise et de performance sportives de Poitiers (20 mois) formation biquilifiante avec le BP JEPS spécialité éducateur sportif mention activités physiques pour tous

mention basket-ball

mention football

mention handball

mention rugby à XV

24 Trélissac - Stade formation

33 Le Bouscat - Stade formation

64 Pau - Institut de formation du sport en Béarn

### BP JEPS spécialité animateur mention activités du cirque

86 Lathus-St-Rémy - Centre de plein air - MJC Lathus service formation

### BP JEPS spécialité animateur mention loisirs tous publics

40 Pontonx-sur-l'Adour - MFR

86 Lathus-St-Rémy - Centre de plein air - MJC Lathus service formation

87 Panazol - Ecole Nationale d'Education Populaire

### BP JEPS spécialité éducateur sportif mention activités aquatiques et de la natation

33 Villenave-d'Ornon - Centre régional de formation Aquitaine FNMS

86 Vouneuil-sous-Biard - Centre de ressources, d'expertise et de performance sportives de Poitiers

87 Limoges - Structure associée de formation de Limoges (SAT)

### BP JEPS spécialité éducateur sportif mention activités de la forme

86 Vouneuil-sous-Biard - Centre de ressources, d'expertise et de performance sportives de Poitiers

33 Artigues-près-Bordeaux - Stade formation cours collectifs

haltérophilie, musculation

40 Mont-de-Marsan - Stade Montois Rugby Association

### BP JEPS spécialité éducateur sportif mention activités du canoë-kayak et disciplines associées en eau vive jusqu'à la classe III, en eau calme et en mer jusqu'à 4 Beaufort

64 Buzanès - Stade d'eaux-vives Pau-Pyrénées

86 Lathus-St-Rémy - Centre de plein air - MJC Lathus service formation

### BP JEPS spécialité éducateur sportif mention activités du cyclisme

86 Vouneuil-sous-Biard - Centre de ressources, d'expertise et de performance sportives de Poitiers

### BP JEPS spécialité éducateur sportif mention activités équestres

16 Cherves-Richemont - MFR des Charentes

19 Naves - CDFAA de la Corrèze

24 Thiviers - MFR du Périgord vert

47 Villeréal - CFA agricole du Lot-et-Garonne

### BP JEPS spécialité éducateur sportif mention activités gymniques

86 Vouneuil-sous-Biard - Centre de ressources, d'expertise et de performance sportives de Poitiers

### BP JEPS spécialité éducateur sportif mention activités physiques pour tous

33 Bruges - Centre de voile Bordeaux Lac

86 Vouneuil-sous-Biard - Centre de ressources, d'expertise et de performance sportives de Poitiers (en 18 mois, 20 mois)

87 Limoges - Structure associée de formation de Limoges (SAT)

### BP JEPS spécialité éducateur sportif mention golf

33 Talence - Centre de ressources, d'expertise et de performance sportives Bordeaux Aquitaine

### BP JEPS spécialité éducateur sportif mention voile multi-supports jusqu'à 6 milles nautiques d'un abri

33 Bruges - Centre de voile Bordeaux Lac

## Certificat de spécialisation (agriculture)

### CS Tourisme vert, accueil et animation en milieu rural

79 Sansais - MFR du Marais poitevin

## Mention complémentaire

### MC Accueil réception

17 Lagord - CFA de la Chambre de métiers et de l'artisanat de la Charente-Maritime

33 Talence - LPO d'hôtellerie et de tourisme de Gascogne

64 Biarritz - LPO Biarritz Atlantique

86 Poitiers - CFA de la Chambre de commerce et d'industrie de la Vienne - Maison de la formation

## Titre enregistré au RNCP

### Moniteur de football

24 Marsac-sur-l'Isle - Institut régional de formation du football Nouvelle-Aquitaine

33 Le Haillan - Institut régional de formation du football Nouvelle-Aquitaine

79 Niort - Institut régional de formation du football Nouvelle-Aquitaine

## Titre professionnel

### Animateur(trice) d'activités touristiques et de loisirs

79 Sansais - MFR du Marais poitevin

### Niveau 5 : bac + 2

## Brevet de technicien supérieur

### BTS Management en hôtellerie restauration option A management d'unité de restauration

17 La Rochelle - LPO hôtelier

86 Poitiers - CFA de la Chambre de commerce et d'industrie de la Vienne - Maison de la formation

87 Limoges - UFA de l'hôtellerie Jean Monnet

### BTS Management en hôtellerie restauration option B management d'unité de production culinaire

17 La Rochelle - LPO hôtelier

64 Biarritz - Lycée Biarritz Atlantique recrutement 1 an sur 2

86 Poitiers - CFA de la Chambre de commerce et d'industrie de la Vienne - Maison de la formation

87 Limoges - UFA de l'hôtellerie Jean Monnet

### BTS Tourisme

17 Châtellillon-Plage - CFA CIPECMA spécialisation hôtellerie de plein air possible

17 Royan - Lycée Cordouan

spécialisation hydro tourisme

33 Bordeaux - Lycée privé Ste-Marie Bastide (en 3 ans) un an obligatoire passé au Canada (double diplomation)

47 Miramont-de-Guyenne - MFR

## Brevet de technicien supérieur agricole

### BTSA Développement, animation des territoires ruraux

64 Oloron-Ste-Marie - CFA agricole des Pyrénées-Atlantiques

79 Bressuire - MFR Sèvreurope de Bressuire

## Brevet de maîtrise

### BM Traiteur-organisateur de réceptions

17 St-Germain-de-Lusignan - CFA de la Chambre de métiers et de l'artisanat de la Charente-Maritime (en 18 mois)

## Diplôme d'État de la jeunesse, de l'éducation populaire et du sport

### DEJEPS spécialité perfectionnement sportif

33 Talence - Centre de ressources, d'expertise et de performance sportives Bordeaux Aquitaine

concours complet d'équitation

concours de saut d'obstacles

dressage

19 Naves - CDFAA de la Corrèze tennis

86 Vouneuil-sous-Biard - Centre de ressources, d'expertise et de performance sportives de Poitiers



## Titre enregistré au RNCP

### Animateur(trice) musical et scénique

86 Chasseneuil-du-Poitou - École des DJ UCPA

Niveau 6 : bac + 3

## Licence

### licence Sciences et techniques des activités physiques et sportives

*parcours préparation aux concours masseur-kinésithérapeute et ergothérapeute (L1)  
parcours activités physiques adaptées et santé  
parcours éducation et motricité  
parcours management du sport*

87 Limoges - Faculté des sciences et techniques

## Licence professionnelle

### licence pro Métiers de la forme

*parcours management des centres de remise en forme et bien-être par l'eau*

40 Dax - Institut du thermalisme

### licence pro Métiers du tourisme :

*commercialisation des produits touristiques  
parcours e-tourisme*

17 La Rochelle - Institut d'administration des entreprises

### licence pro Métiers du tourisme et des loisirs

86 Poitiers - LPO privé Isaac de l'Étoile

## Titre enregistré au RNCP

### Chargé de développement en œnotourisme

33 Vayres - MFR de Vayres

### Responsable d'un centre de profit tourisme - hôtellerie - restauration (réseau Négoventis)

17 Saintes - CFA commerce

Niveau 7 : bac + 5

## Master

### master Tourisme

*parcours management des activités hôtelières et touristiques (M2)*

17 La Rochelle - Institut d'administration des entreprises



**BTS TOURISME  
EN APPRENTISSAGE**  
En 3 ans, avec une année de formation au Canada  
- Obtention d'un double diplôme -



**CE QUE NOUS PROPOSONS**

Cette formation propose une **ouverture à l'international** en permettant aux étudiants d'effectuer une année de formation et stages au Canada et d'obtenir en fin de cursus un **BTS Tourisme français** et un **DEC Tourisme canadien**.

**RECRUTEMENT**

Bac STMG / Bac Professionnel ARCU / + Bacs généraux / Profils motivés  
Sélection sur dossier\* + entretien  
\*3 télécharger sur notre site [www.smb33.fr](http://www.smb33.fr)  
2 semaines au centre & 2/3 semaines en entreprise

**NOS FORMATIONS**

**EN FRANCE**  
Première et troisième année : programme français  
**AU CANADA**  
Deuxième année : module de mise en marché des produits et services touristiques

**Avec le soutien**  
**LES ENTREPRISES DU VOYAGE**



Bastide-Formations  
45, rue de Dijon  
33100 Bordeaux

Tel. 05.57.80.12.00  
[bastideformation@smb33.fr](mailto:bastideformation@smb33.fr)  
[www.smb33.fr](http://www.smb33.fr)

109, rue du Docteur Roux  
24100 BERGERAC  
**Tél. 05 53 22 21 21**  
Fax 05 53 58 17 14  
E-mail : [accueil@cfa-bergerac.fr](mailto:accueil@cfa-bergerac.fr)  
**[www.cfa-bergeracois.com](http://www.cfa-bergeracois.com)**

# Nos formations :

**RESTAURATION**

- CAP Commercialisation et Services en HCR
- BP Arts du Service et de la Commercialisation

**CUISINE**

- CAP Cuisine
- BP Arts de la Cuisine

**VENTE**

- CAP Employé de Commerce Multi spécialité
- CAP Employé de Vente spécialité (produit A et produit B)
- BAC PRO Commerce

**MÉCANIQUE**

- CAP Maintenance des Véhicules automobiles Option Particulière
- Mention MSEA

**COIFFURE**

- CAP Coiffure
- Mention Coiffure Coupe et Couleur
- BP Coiffure

109, rue du Docteur Roux  
24100 BERGERAC  
**Tél. 05 53 22 21 21**  
Fax 05 53 58 17 14  
E-mail : [accueil@cfa-bergerac.fr](mailto:accueil@cfa-bergerac.fr)  
**[www.cfa-bergeracois.com](http://www.cfa-bergeracois.com)**



**CFA**  
DU GRAND BERGERACOIS





# INFORMATIQUE, NUMÉRIQUE, RÉSEAUX ET TÉLÉCOMMUNICATIONS

Nous vivons l'ère de la digitalisation, du big data et de l'intelligence artificielle. Quel que soit le secteur d'activité (santé, transport, industrie...), les **besoins en compétences numériques** ne cessent de croître. Des start-up aux grands groupes du numérique, en passant par les entreprises classiques (qui embauchent plus de la moitié des informaticiens), tous ont des difficultés à recruter des professionnels qualifiés pour répondre aux incessantes évolutions technologiques.

Ces métiers, souvent délaissés par les femmes, sont mal connus. Contrairement à l'image du geek isolé, la plupart d'entre eux comportent une part élevée de travail en équipe et de relation client. Ils offrent de **nombreuses opportunités d'embauche** dans des secteurs aussi divers que le **développement web/mobile**, la **sécurité des systèmes/cryptologie**, l'**installation/exploitation des réseaux**, mais aussi les **objets connectés** ou l'**analyse de la donnée**. Ces enjeux technologiques se retrouvent sous l'acronyme de SMACS (Social, Mobile, Analytique, Cloud, Sécurité). La région développe également une filière animation-jeux vidéo autour d'Angoulême et Bordeaux, très prisée par les jeunes diplômés.

Les besoins commencent dès le niveau **bac+2/3**, très demandé sur les territoires néo-aquitains, et vont jusqu'au niveau **bac+5/ingénieur**. Les PME et les zones rurales peinent à recruter du personnel de niveau technicien.

Dans le domaine des réseaux de télécommunications, le marché de l'emploi, stimulé par le développement de la fibre optique, est d'ores et déjà en tension avec des opportunités pour les **tireurs de câbles**, les **monteurs-raccordeurs** et les **professionnels du génie civil** (piqueurs-projeteurs).

Source : Cap Métiers Nouvelle-Aquitaine

## TÉMOIGNAGE

Philippe, ingénieur développeur

« Après un DUT et une classe prépa d'un an, j'ai intégré une école d'ingénieur et suivi ma formation par alternance. La transition entre ma formation et mon activité professionnelle a été fluide. On m'a proposé un poste au fil des contacts que j'ai pu avoir. Cela s'est fait tout naturellement dans la foulée. Si je devais donner un conseil à quelqu'un, je dirais qu'au fil des contacts que l'on a pendant sa formation, il ne faut pas hésiter à proposer son projet professionnel, cela peut déboucher sur un emploi. Il faut montrer que l'on est motivé, aller de l'avant et très vite, monter en compétences sur ce que l'on souhaite acquérir.

## CHIFFRES CLÉS DANS LA RÉGION

### RÉPARTITION DES EMPLOIS PAR NIVEAU DE DIPLÔME (ACTIFS DE MOINS DE 30 ANS)

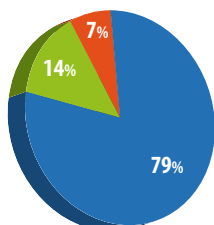

- Niveau 3 et infra (niveau V de l'ancienne classification)
- Niveau 4 (niveau IV de l'ancienne classification)
- Niveau 5 et + (niveau III de l'ancienne classification)

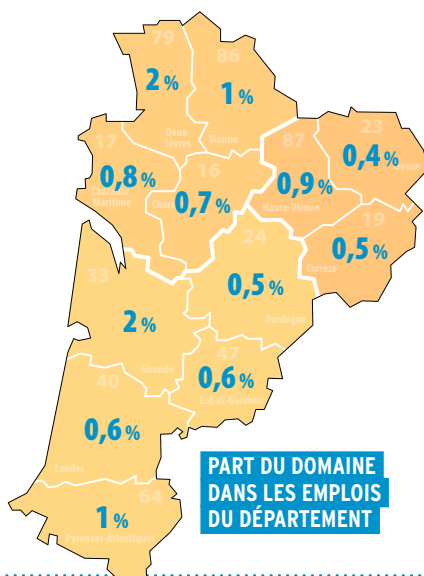

**PART DU DOMAINE DANS LES EMPLOIS DU DÉPARTEMENT**

### RÉPARTITION PAR TYPE DE CONTRAT (ACTIFS DE MOINS DE 30 ANS)

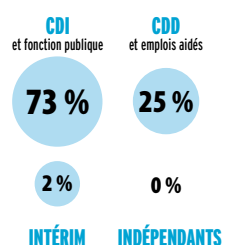

**NOMBRE DE MÉTIERS 10**  
**NOMBRE D'EMPLOIS 28 000**  
**CROISSANCE ANNUELLE +1%**

Taux de croissance annuel moyen 2010-2015

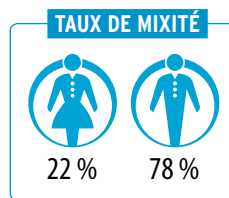

**TAUX D'INSERTION DES APPRENTIS (7 MOIS APRÈS LA SORTIE DE FORMATION) 85,6%**

Source : INSEE RP 2015 - Enquête IPA  
 Traitement Cap Métiers Nouvelle-Aquitaine et Rectorat de Bordeaux

## Niveau 3 : CAP ou équivalent

### Titre professionnel

#### Installateur de réseaux câblés de communications

24 Boulazac - CFA de l'AFPA Périgueux  
33 Lormont - CFA Ducretet Aquitaine

## Niveau 4 : bac ou équivalent

### Baccalauréat professionnel

#### bac pro Systèmes numériques option B Audiovisuels, réseau et équipement domestiques

24 Sarlat-la-Canéda - LP Pré de Cordy

#### bac pro Systèmes numériques option C Réseaux informatiques et systèmes communicants

17 La Rochelle - LP de Romspar en 1<sup>er</sup> et terminale  
24 Sarlat-la-Canéda - LP Pré de Cordy  
33 Eysines - CFA le Vigean  
64 Pau - LP privé Beau Frêne (en 2 ans) en 1<sup>er</sup> et terminale  
86 Poitiers - CFA industriel Poitou-Charentes -  
Maison de la formation

### Titre professionnel

#### Technicien de réseaux câblés de communications

24 Boulazac - CFA de l'AFPA Périgueux  
33 Lormont - CFA Ducretet Aquitaine

#### Technicien(ne) d'assistance en informatique

33 Bègles - CFA de l'AFPA Bordeaux Bègles

## Niveau 5 : bac + 2

### Brevet de technicien supérieur

#### BTS Services informatiques aux organisations option A solutions d'infrastructure, systèmes et réseaux

16 Barbezieux-St-Hilaire - Lycée Élie Vinet  
17 Châtelailon-Plage - CFA CIPECMA  
33 Bordeaux - CFA du lycée Gustave Eiffel  
64 Anglet - Lycée Cantau  
les cours se déroulent au GRETA Sud Aquitaine, 18  
avenue Maréchal Soult à Bayonne  
64 Assat - CFAI Adour  
86 Loudun - Lycée Guy Chauvet

#### BTS Services informatiques aux organisations option B solutions logicielles et applications métiers

16 Barbezieux-St-Hilaire - Lycée Élie Vinet  
17 Châtelailon-Plage - CFA CIPECMA  
33 Bordeaux - CFA du lycée Gustave Eiffel  
79 Brioux-sur-Boutonne - MFR de Brioux sur Boutonne  
86 Loudun - Lycée Guy Chauvet

## BTS Systèmes numériques

### option A informatique et réseaux

33 Bordeaux - Lycée privé Ste-Famille Saintonge  
33 Bruges - CFAI Aquitaine  
47 Agen - Lycée Jean-Baptiste de Baudre  
64 Assat - CFAI Adour  
86 Jaunay-Marigny - Lycée pilote innovant international  
87 Limoges - UFAI Turgot

## BTS Systèmes numériques

### option B électronique et communications

33 Bruges - CFAI Aquitaine  
47 Agen - Lycée Jean-Baptiste de Baudre  
86 Poitiers - CFA industriel Poitou-Charentes -  
Maison de la formation

### Diplôme universitaire de technologie

#### DUT Réseaux et télécommunications

86 Châtelleraut - IUT de Poitiers-Châtelleraut-Niort  
en 2<sup>e</sup> année

### Titre enregistré au RNCP

#### Gestionnaire en maintenance et support informatique

16 Angoulême - Lycée Charles Augustin Coulomb

### Titre professionnel

#### Technicien supérieur systèmes et réseaux

33 Bègles - CFA de l'AFPA Bordeaux Bègles

#### Technicien(ne) supérieur(e) gestionnaire exploitant(e) de ressources informatiques

33 Bègles - CFA de l'AFPA Bordeaux Bègles

## Niveau 6 : bac + 3

### Licence professionnelle

#### licence pro Métiers de l'informatique : administration et sécurité des systèmes et des réseaux

*parcours administrateur et développeur de systèmes informatiques à base de logiciels libres et hybrides*  
33 Talence - Unité de formation d'informatique

#### licence pro Métiers de l'informatique : applications web

*parcours développeur en applications web et innovation numérique*  
33 Gradignan - IUT de Bordeaux  
*parcours développeur Full Stack*  
*parcours web designer intégrateur*  
17 La Rochelle - Faculté des sciences et technologies

#### licence pro Métiers de l'informatique : conception, développement et test de logiciels

*parcours développement d'applications et gestion de projet informatique*  
33 Gradignan - IUT de Bordeaux  
*parcours développeur mobile et IoT (internet of things)*  
*parcours développeur mobile Full Stack*

17 La Rochelle - IUT de La Rochelle  
*parcours technologies logicielles pour le web et les terminaux mobiles*

86 Poitiers - Faculté de sciences fondamentales et appliquées

#### licence pro Métiers de l'informatique : systèmes d'information et gestion de données *parcours développeur d'applications Web et Big Data*

87 Limoges - IUT du Limousin

#### licence pro Métiers des réseaux informatiques et télécommunications

*parcours administration des réseaux multimédia*  
86 Châtelleraut - IUT de Poitiers-Châtelleraut-Niort  
*parcours architecture de réseaux multimédias*

40 Mont-de-Marsan - IUT des Pays de l'Adour  
*parcours administration et sécurité des réseaux*

17 La Rochelle - IUT de La Rochelle  
*parcours ingénierie des systèmes et réseaux de télécommunications*

19 Brive-la-Gaillarde - IUT du Limousin

### Titre enregistré au RNCP

#### Concepteur de systèmes d'information

87 Limoges - 3iL Academy

#### Responsable en ingénierie des logiciels (CESI)

16 La Couronne - CESI Alternance Angoulême

#### Responsable en ingénierie systèmes et réseaux (CESI)

16 La Couronne - CESI Alternance Angoulême

## Niveau 7 : bac + 5

### Diplôme d'ingénieur

diplôme d'ingénieur de l'ENSEIRB  
MATMECA de Bordeaux de l'Institut  
polytechnique de Bordeaux  
*spécialité réseaux et systèmes d'information*  
33 Talence - ENSEIRB MATMECA de Bordeaux

#### diplôme d'ingénieur de l'Institut d'ingénierie informatique de Limoges

87 Limoges - 3iL Academy

#### diplôme d'ingénieur du CNAM *spécialité informatique en convention avec l'Université de Poitiers*

79 Niort - El Cnam Nouvelle-Aquitaine

#### diplôme d'ingénieur du CNAM *spécialité informatique et multimédia*

16 Angoulême - Cnam - École nationale du jeu et des médias interactifs numériques

## Master

### master Informatique

*parcours ingénierie des contenus numériques en entreprise (ICONE) - architecte logiciel*  
*parcours ingénierie des contenus numériques en entreprise (ICONE) - données*  
 *cursus master en ingénierie (CMI Figure) : informatique*

17 La Rochelle - Faculté des sciences et technologies

### master Management des systèmes d'information

*parcours intelligence des systèmes d'information (M2)*  
17 La Rochelle - Institut d'administration des entreprises  
*parcours management des organisations et des technologies de l'information (M2)*

64 Pau - IAE Pau-Bayonne, École universitaire de management (Collège 2EI)

### master Méthodes informatiques appliquées à la gestion des entreprises

*parcours système d'information des entreprises (M1 et M2)*

33 Talence - Unité de formation d'informatique

## Titre enregistré au RNCP

### Chef de projet multimédia (ESTE1)

33 Bordeaux - Bordeaux Ynov campus

### Expert(e) informatique et systèmes d'information (INGESUP)

33 Bordeaux - École d'informatique d'Ingésup Bordeaux (Ynov campus)  
pour les 3 dernières années

### Manager de systèmes d'information et d'infrastructure

87 Limoges - 3iL Ingénieurs Limoges

### Manager en systèmes d'information (CESI)

16 La Couronne - CESI Alternance Angoulême

# DES FILMS D'ANIMATION POUR DÉCOUVRIR LES MÉTIERS

À VOIR SUR  
ONISEP TV  
ET SUR  
YOUTUBE



À RETROUVER SUR  
[www.onisep.fr/Les-metiers-animes](http://www.onisep.fr/Les-metiers-animes)  
AVEC DES FICHES MÉTIERS



MINISTÈRE  
DE L'ÉDUCATION  
NATIONALE ET  
DE LA JEUNESSE

MINISTÈRE  
DE L'ENSEIGNEMENT SUPÉRIEUR,  
DE LA RECHERCHE  
ET DE L'INNOVATION



TOUTE L'INFO SUR LES MÉTIERS  
ET LES FORMATIONS

# MÉCANIQUE, PRODUCTIQUE

L'industrie mécanique regroupe trois sous-secteurs : la transformation des métaux, la production/maintenance des équipements industriels et agricoles et la fabrication de matériel de précision. D'ici 2020, le secteur prévoit de recruter entre 40 000 et 50 000 personnes par an, notamment pour combler les nombreux départs en retraite prévus au niveau national. Ces perspectives d'emploi concernent plus spécifiquement les ouvriers (mécanicien, assembleur, ajusteur-monteur et usineur, mais également chaudronnier, tuyauteur, soudeur et réglleur). Avec l'essor des nouvelles technologies (hydraulique, éolienne, nanotechnologie...) techniciens et ingénieurs élargissent aussi leurs possibilités de recrutement. Les besoins portent sur la production, mais aussi et surtout sur la maintenance et le contrôle (technicien de maintenance, roboticien...). De nombreux emplois sont disponibles dans les entreprises disposant d'un service R&D, d'un bureau d'études ou de méthodes. Alliant mécanique, électronique et informatique, la mécatronique recherche des professionnels.

L'automatisation des process de production a permis de réduire les tâches les plus pénibles et les emplois les plus faiblement qualifiés, au profit des métiers liés à la maintenance. À la commande directe des machines-outils se substituent désormais des tâches de paramétrage, surveillance, contrôle-qualité... Le niveau de qualification requis monte progressivement. Si les postes d'ouvriers restent accessibles avec un CAP, les employeurs recherchent prioritairement des bac pro, mieux armés pour s'adapter aux innovations. L'hydraulique, la robotique et la mécanique de précision manquent de bac+2/3.

Sources : Cap Métiers Nouvelle-Aquitaine, CIDJ, FIM, Observatoire paritaire, prospectif et analytique des métiers et qualifications de la métallurgie



## TÉMOIGNAGE

Pierre, apprenti ingénieur à l'ENSAM de Talence (33) et au CFAI de Bruges (33) A intégré l'équipe d'organisation des Olympiades des métiers régionales du pôle Industrie

« Mon métier c'est étudier un cahier des charges, préparer un prototype et le faire fonctionner ». La maintenance industrielle n'était pas la vocation première de Pierre. La découverte de cette filière a été pour lui le fruit du hasard. Mais il ne regrette pas son choix. Méthodique, rigoureux, organisé, Pierre s'est tout de suite senti à l'aise dans ce domaine.

Pierre a un parcours atypique. Après un bac S, il obtient un bac pro Maintenance des équipements industriels, puis un BTS Maintenance industrielle. Il intègre ensuite l'ENSAM pour préparer le diplôme d'ingénieur spécialité Mécanique option production maintenance en partenariat avec l'ITIL. Un parcours réussi en apprentissage qui lui a permis d'acquérir connaissances, savoir-faire et compétences techniques.

## CHIFFRES CLÉS DANS LA RÉGION

### RÉPARTITION DES EMPLOIS PAR NIVEAU DE DIPLOME (ACTIFS DE MOINS DE 30 ANS)

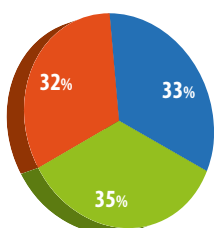

- Niveau 3 et infra (niveau V de l'ancienne classification)
- Niveau 4 (niveau IV de l'ancienne classification)
- Niveau 5 et + (niveau III de l'ancienne classification)

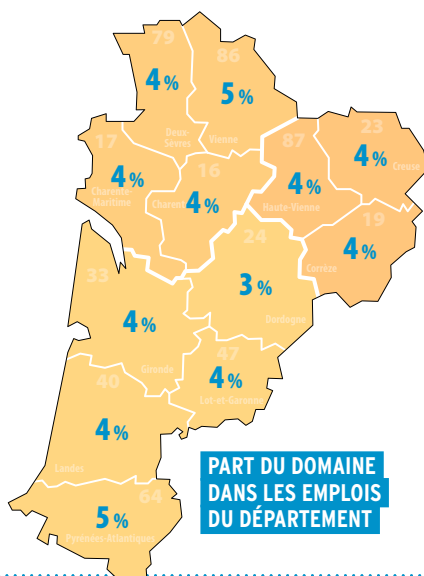

PART DU DOMAINE DANS LES EMPLOIS DU DÉPARTEMENT

### RÉPARTITION PAR TYPE DE CONTRAT (ACTIFS DE MOINS DE 30 ANS)

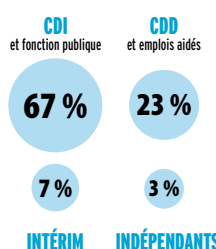

NOMBRE DE MÉTIERS 26  
NOMBRE D'EMPLOIS 97 000  
CROISSANCE ANNUELLE -0,4%

Taux de croissance annuel moyen 2010-2015

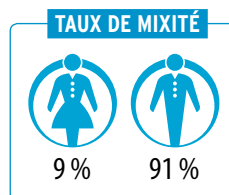

Taux d'insertion des apprentis (7 mois après la sortie de formation) 80,2%

Source : INSEE RP 2015 - Enquête IPA  
Traitement Cap Métiers Nouvelle-Aquitaine et Rectorat de Bordeaux

## Niveau 3 : CAP ou équivalent

### Certificat d'aptitude professionnelle

#### CAP Conducteur d'installations de production

16 L'Isle-d'Espagnac - CFA de la Chambre de commerce et d'industrie de la Charente

33 Bruges - CFAI Aquitaine

33 Reignac - CFAI Aquitaine

#### CAP Instruments coupants et de chirurgie

16 Barbezieux-St-Hilaire - CFA de la Chambre de métiers et de l'artisanat de la Charente

### Mention complémentaire

#### MC Réalisation de circuits oléohydrauliques et pneumatiques

24 Boulazac - CFA de la Chambre de métiers et de l'artisanat interdépartementale section Dordogne

## Niveau 4 : bac ou équivalent

### Baccalauréat professionnel

#### bac pro Maintenance des équipements industriels

16 L'Isle-d'Espagnac - CFA industriel Poitou-Charentes

17 Châtelailon-Plage - CFA industriel Poitou-Charentes

19 Tulle - CFAI Limousin

24 Coulonieix-Chamiers - CFAI Aquitaine (en 1 an, 3 ans)

24 Sarlat-la-Canéda - LP Pré de Cordy

33 Bruges - CFAI Aquitaine (en 1 an, 3 ans)

33 Reignac - CFAI Aquitaine (en 1 an, 3 ans)

33 St-Médard-de-Guizières - LP privé Jeanne d'Arc en 1<sup>re</sup> et terminale

40 Morcenx - Lycée des métiers Jean Garnier

40 Parentis-en-Born - Lycée des métiers des Grands Lacs

40 Tarnos - CFAI Aquitaine (en 1 an, 3 ans)

64 Assat - CFAI Adour

64 Oloron-Ste-Marie - LP Guynemer en 1<sup>re</sup> et terminale

86 Poitiers - CFA industriel Poitou-Charentes - Maison de la formation

87 Limoges - UFAI Turgot (en 2 ans)

#### bac pro Microtechniques

33 Bordeaux - LP privé Ste-Famille Saintonge

#### bac pro Pilote de ligne de production

16 Cognac - LP Louis Delage en 1<sup>re</sup> et terminale

33 Bruges - CFAI Aquitaine (en 1 an, 3 ans)

33 Eysines - CFA le Vigeon (en 2 ans)

33 Pauillac - LP Odilon Redon (en 1 an, 3 ans)

33 Pessac - LP Philadelphie de Gerde

40 Morcenx - Lycée des métiers Jean Garnier

40 Tarnos - CFAI Aquitaine (en 1 an, 3 ans)

64 Pau - LP privé Beau Frêne en 1<sup>re</sup> et terminale

79 Niort - CFA industriel Poitou-Charentes

86 Châtelleraut - CFA industriel Poitou-Charentes

87 Limoges - UFAI Turgot (en 2 ans)

#### bac pro Technicien d'usinage

16 L'Isle-d'Espagnac - CFA industriel Poitou-Charentes

19 Tulle - CFAI Limousin

24 Sarlat-la-Canéda - LP Pré de Cordy

33 Bruges - CFAI Aquitaine

40 Tarnos - CFAI Aquitaine

47 Foulayronnes - LP Jean Monnet

64 Assat - CFAI Adour

65 Tarbes - CFAI Adour

87 Limoges - UFAI Turgot (en 2 ans)

#### bac pro Technicien outilleur

64 Oloron-Ste-Marie - LP Guynemer

### Mention complémentaire

#### MC Maintenance des installations oléohydrauliques et pneumatiques

64 Orthez - LP Molière

#### MC Maquettes et prototypes

87 Limoges - UFAI Turgot

## Niveau 5 : bac + 2

### Brevet de technicien supérieur

#### BTS Assistance technique d'ingénieur

17 Châtelailon-Plage - CFA industriel Poitou-Charentes

64 Pau - Lycée privé Immaculée Conception

86 Châtelleraut - CFA industriel Poitou-Charentes

87 Limoges - UFAI Turgot

#### BTS Conception des processus de réalisation de produits *option A production unitaire*

19 Tulle - CFAI Limousin

47 Marmande - Lycée Val de Garonne

#### BTS Conception des processus de réalisation de produits *option B production sérielle*

16 L'Isle-d'Espagnac - CFA industriel Poitou-Charentes

19 Tulle - CFAI Limousin

24 Périgueux - Lycée Albert Claveille

33 Bruges - CFAI Aquitaine

47 Agen - Lycée Jean-Baptiste de Baudre

64 Assat - CFAI Adour (en 1 an)

64 Bayonne - Lycée Louis de Foix

79 Thouars - Lycée Jean Moulin

#### BTS Conception des produits industriels

16 L'Isle-d'Espagnac - CFA industriel Poitou-Charentes

40 Aire-sur-l'Adour - Lycée Gaston Crampe

47 Agen - Lycée Jean-Baptiste de Baudre

#### BTS Conception et industrialisation en microtechniques

86 Châtelleraut - Lycée Edouard Branly

#### BTS Conception et réalisation de systèmes automatiques

17 Châtelailon-Plage - CFA industriel Poitou-Charentes

33 Bruges - CFAI Aquitaine

47 Marmande - Lycée Val de Garonne

64 Pau - CFA du lycée St-Cricq

#### BTS Contrôle industriel et régulation automatique

33 Reignac - CFAI Aquitaine

64 Pau - CFA du lycée St-Cricq

86 Jaunay-Marigny - Lycée pilote innovant international

#### BTS Industries céramiques

87 Limoges - CFA régional de la céramique

#### BTS Maintenance des systèmes *option A systèmes de production*

16 Angoulême - Lycée Charles Augustin Coulomb

17 Rochefort - CFA industriel Poitou-Charentes

19 Tulle - CFAI Limousin

24 Coulonieix-Chamiers - CFAI Aquitaine

33 Bruges - CFAI Aquitaine

33 Libourne - LPO Jean Monnet

33 Reignac - CFAI Aquitaine

40 Tarnos - CFAI Adour

47 Fumel - LP Benoît d'Azay

64 Assat - CFAI Adour

64 Pau - LP privé Beau Frêne, une partie des cours est dispensée à Saint-Sever (40)

79 Niort - Lycée Paul Guérin

86 Poitiers - CFA industriel Poitou-Charentes - Maison de la formation

87 Limoges - Lycée Raoul Dautry

#### BTS Maintenance des systèmes *option B systèmes énergétiques et fluidiques*

17 Châtelailon-Plage - CFA industriel Poitou-Charentes

19 Tulle - CFAI Limousin

24 Coulonieix-Chamiers - CFAI Aquitaine

33 Bruges - CFAI Aquitaine

33 Reignac - CFAI Aquitaine

64 Pau - Lycée privé Immaculée Conception

### Diplôme universitaire de technologie

#### DUT Génie mécanique et productique

33 Gradignan - IUT de Bordeaux

86 Poitiers - IUT de Poitiers-Châtelleraut-Niort en 2<sup>e</sup> année

## Niveau 6 : bac + 3

### Licence

**licence Sciences pour l'ingénieur *parcours cursus master en ingénierie (CMI Figure) - ingénierie et maintenance des systèmes pour l'aéronautique et les transports (L3)***

33 Talence - Département licence sciences et technologies

lieu de formation : IMA Bordeaux, rue Marcel Issartier, 33700 Mérignac, Tél. 05 33 51 42 57 / 58

## Licence professionnelle

### licence pro Maintenance et technologie : systèmes pluritechniques

*parcours application aux usines et réseaux d'eau  
parcours maintenance, mécatronique, cobotique*

23 La Souterraine - IUT du Limousin

*parcours lasers, contrôle et maintenance*

33 Talence - Unité de formation de physique

*parcours technologies avancées appliquées  
aux véhicules*

86 Poitiers - IUT de Poitiers-Châtellerauld-Niort

### licence pro Métiers de l'industrie : conception et processus de mise en forme des matériaux

*parcours conceptions de surfaces complexes  
et simulations numériques*

86 Poitiers - IUT de Poitiers-Châtellerauld-Niort

### licence pro Métiers de l'instrumentation, de la mesure et du contrôle qualité

*parcours capteurs, instrumentation, mesures  
et essais*

87 Limoges - IUT du Limousin

## Niveau 7 : bac + 5

### Diplôme d'ingénieur

#### diplôme d'ingénieur de l'École d'ingénieurs en génie des systèmes industriels

17 La Rochelle - École d'ingénieurs en génie des systèmes industriels

#### diplôme d'ingénieur de l'École nationale supérieure d'arts et métiers *spécialité mécanique en partenariat avec l'ITII Aquitaine*

33 Bruges - CFAI Aquitaine

#### diplôme d'ingénieur de l'École supérieure des technologies industrielles avancées

64 Bidart - École supérieure des technologies industrielles avancées

#### diplôme d'ingénieur du CESI

16 La Couronne - CESI Ecole d'ingénieurs - campus d'Angoulême

64 Assat - CESI Ecole d'ingénieurs - campus de Pau

#### diplôme d'ingénieur du CNAM *spécialité génie industriel en partenariat avec l'ITII Poitou-Charentes*

86 Châtellerauld - CFA industriel Poitou-Charentes

#### diplôme d'ingénieur du CNAM *spécialité matériaux, emballage et conditionnement en partenariat avec l'ISIP*

16 L'Isle-d'Espagnac - CFA de la Chambre de commerce et d'industrie de la Charente

#### diplôme d'ingénieur du CNAM *spécialité mécatronique en convention avec l'université de Poitiers*

16 Angoulême - IUT d'Angoulême

lieux de cours : 1<sup>re</sup> année à l'IUT d'Angoulême, 2<sup>e</sup> et 3<sup>e</sup> années à l'EI Cnam site de Poitiers

86 Chasseneuil-du-Poitou - El Cham Nouvelle-Aquitaine - site de Poitiers

lieux de cours : 1<sup>re</sup> année à l'IUT d'Angoulême, 2<sup>e</sup> et 3<sup>e</sup> années à l'EI Cnam site de Poitiers

## Master

### master Ingénierie des systèmes complexes *parcours achat industriel des composants électroniques et technologies innovantes (M2) parcours génie industriel et logistique (M2)*

33 Talence - Unité de formation des sciences de l'ingénieur

### master Mécanique

*parcours génie civil (M1 et M2)*

*parcours génie mécanique (M1 et M2)*

33 Talence - Unité de formation des sciences de l'ingénieur



JEUNESSE )))

*Nouveau site !*

**JEUNES.  
NOUVELLE-  
AQUITAINE  
.FR**



- › FORMATION
- › ORIENTATION
- › EMPLOI
- › ENGAGEMENT
- › VIE QUOTIDIENNE

→ *Toute l'info jeunesse*  
**DE LA RÉGION**



**Encourageons aujourd'hui, réussissons demain**

Conception/réalisation : Région Nouvelle-Aquitaine / Details photo : Shutterstock

# PRODUCTIONS ALIMENTAIRES

Les productions alimentaires résultent de la transformation de matières premières agricoles, de l'élevage ou de la pêche en produits finis, distribués via divers circuits (grossistes, grandes et moyennes surfaces, commerces de détail, restauration...).

L'offre en produits alimentaires ne cesse de se diversifier en fonction de l'évolution des modes de consommation et des habitudes alimentaires et des impératifs de santé publique. L'engouement croissant des consommateurs pour les produits bio et locaux participe fortement à cette dynamique, dans laquelle **innovation et R&D** sont des composantes majeures.

La production alimentaire reste pourvoyeuse d'emplois. Ses professionnels exercent majoritairement dans le domaine artisanal, mais d'autres secteurs utilisent leurs compétences, en premier lieu l'industrie agroalimentaire. Certaines professions, comme les pâtisseries ou les cuisiniers, connaissent un regain d'attractivité dû à l'effet bénéfique de leur médiatisation. Ce n'est pas le cas de tous les métiers. Ainsi, la filière viande souffre-t-elle d'une désaffection, aussi bien dans les commerces de proximité que dans les activités industrielles d'abattage et de transformation.

À signaler l'existence d'un campus des métiers et des qualifications « Production culinaire terre-mer et gastronomie », installé dans la Vienne.

Sources : Cap Métiers Nouvelle-Aquitaine, Conseil régional Nouvelle-Aquitaine, DRAAF Nouvelle-Aquitaine, INSEE, Pôle emploi-Crédoc

## TÉMOIGNAGE

Claire, BTS Industries agroalimentaires

« J'ai choisi l'apprentissage car je voulais travailler et découvrir le milieu professionnel suite à un stage dans une entreprise de transformation de canard. Cette même entreprise m'accueille aujourd'hui pour mon BTS. L'année paraît moins longue grâce à l'alternance école-entreprise. D'autre part, on bénéficie d'une rémunération non négligeable et la théorie apprise à l'école est mise en pratique dans l'entreprise. Les périodes en CFA sont généralement courtes. Il faut bien préparer son rapport de stage et ne pas le faire au dernier moment. Il faut rechercher très tôt son futur maître d'apprentissage et ne pas hésiter à aller vers les petites entreprises. L'apprentissage en petite entreprise est très formateur : l'accompagnement est meilleur, le travail est plus varié et permet de ne pas rester seulement à la production. Après le diplôme, je souhaiterais poursuivre mes études. »

## CHIFFRES CLÉS DANS LA RÉGION

### RÉPARTITION DES EMPLOIS PAR NIVEAU DE DIPLÔME (ACTIFS DE MOINS DE 30 ANS)

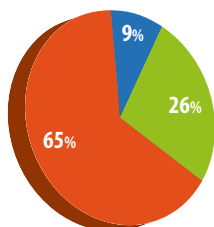

- Niveau 3 et infra (niveau V de l'ancienne classification)
- Niveau 4 (niveau IV de l'ancienne classification)
- Niveau 5 et + (niveau III de l'ancienne classification)

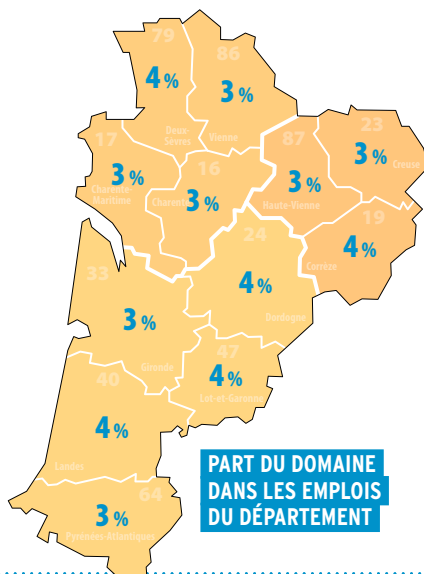

### RÉPARTITION PAR TYPE DE CONTRAT (ACTIFS DE MOINS DE 30 ANS)

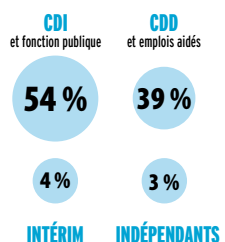

NOMBRE DE MÉTIERS 15  
 NOMBRE D'EMPLOIS 73 000  
 CROISSANCE ANNUELLE -0,2%  
Taux de croissance annuel moyen 2010-2015

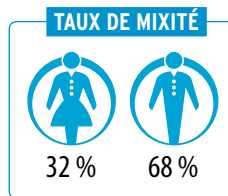

### TAUX D'INSERTION DES APPRENTIS (7 MOIS APRÈS LA SORTIE DE FORMATION)

**67,6%**

Source : INSEE RP 2015 - Enquête IPA  
 Traitement Cap Métiers Nouvelle-Aquitaine et Rectorat de Bordeaux

## Niveau 3 : CAP ou équivalent

### Certificat d'aptitude professionnelle

#### CAP Boucher

- 16 Barbezieux-St-Hilaire** - CFA de la Chambre de métiers et de l'artisanat de la Charente  
**17 Lagord** - CFA de la Chambre de métiers et de l'artisanat de la Charente-Maritime  
**19 Tulle** - CFA Les 13 Vents - EIMCL  
**24 Boulazac** - CFA de la Chambre de métiers et de l'artisanat interdépartementale section Dordogne  
**33 Bordeaux** - CFA Institut des saveurs  
**40 Mont-de-Marsan** - CFA des métiers de l'artisanat des Landes  
**47 Agen** - CFA La Palme - Chambre de métiers et de l'artisanat interdépartementale section Lot-et-Garonne  
**64 Bayonne** - CFA de la Chambre de métiers et de l'artisanat Pyrénées-Atlantiques  
**64 Pau** - CFA de la Chambre de métiers et de l'artisanat Pyrénées-Atlantiques  
**79 Niort** - CFA de la Chambre de métiers et de l'artisanat des Deux-Sèvres  
**86 St-Benoît** - CFA de la Chambre de métiers et de l'artisanat de la Vienne  
**87 Limoges** - CFA Le Moulin Rabaud

#### CAP Boulanger

- 16 Barbezieux-St-Hilaire** - CFA de la Chambre de métiers et de l'artisanat de la Charente  
**17 Lagord** - CFA de la Chambre de métiers et de l'artisanat de la Charente-Maritime  
**17 St-Germain-de-Lusignan** - CFA de la Chambre de métiers et de l'artisanat de la Charente-Maritime  
**19 Tulle** - CFA Les 13 Vents - EIMCL  
**24 Boulazac** - CFA de la Chambre de métiers et de l'artisanat interdépartementale section Dordogne  
**33 Bordeaux** - CFA des Compagnons du Devoir Nouvelle-Aquitaine  
**33 Bordeaux** - CFA Institut des saveurs  
**40 Mont-de-Marsan** - CFA des métiers de l'artisanat des Landes  
**47 Agen** - CFA La Palme - Chambre de métiers et de l'artisanat interdépartementale section Lot-et-Garonne  
**64 Bayonne** - CFA de la Chambre de métiers et de l'artisanat Pyrénées-Atlantiques  
**64 Pau** - CFA de la Chambre de métiers et de l'artisanat Pyrénées-Atlantiques  
**79 Niort** - CFA de la Chambre de métiers et de l'artisanat des Deux-Sèvres  
**86 St-Benoît** - CFA de la Chambre de métiers et de l'artisanat de la Vienne  
**87 Limoges** - CFA Le Moulin Rabaud

#### CAP Charcutier-traiteur

- 16 Barbezieux-St-Hilaire** - CFA de la Chambre de métiers et de l'artisanat de la Charente  
**17 Lagord** - CFA de la Chambre de métiers et de l'artisanat de la Charente-Maritime  
**24 Boulazac** - CFA de la Chambre de métiers et de l'artisanat interdépartementale section Dordogne  
**33 Bordeaux** - CFA Institut des saveurs  
**40 Mont-de-Marsan** - CFA des métiers de l'artisanat des Landes

- 47 Agen** - CFA La Palme - Chambre de métiers et de l'artisanat interdépartementale section Lot-et-Garonne  
**64 Bayonne** - CFA de la Chambre de métiers et de l'artisanat Pyrénées-Atlantiques  
**64 Pau** - CFA de la Chambre de métiers et de l'artisanat Pyrénées-Atlantiques  
**79 Niort** - CFA de la Chambre de métiers et de l'artisanat des Deux-Sèvres  
**86 St-Benoît** - CFA de la Chambre de métiers et de l'artisanat de la Vienne  
**87 Limoges** - CFA Le Moulin Rabaud

#### CAP Chocolatier-confiseur

- 17 Lagord** - CFA de la Chambre de métiers et de l'artisanat de la Charente-Maritime (en 1 an)  
**19 Tulle** - CFA Les 13 Vents - EIMCL  
**64 Bayonne** - CFA de la Chambre de métiers et de l'artisanat Pyrénées-Atlantiques  
**86 St-Benoît** - CFA de la Chambre de métiers et de l'artisanat de la Vienne (en 1 an)

#### CAP Crémier-fromager

- 24 Boulazac** - CFA de la CCI Dordogne (École de Commerce et de Management et Réseau Négoventis)  
**64 Morlaàs** - LP Haute-Vue Pau-Morlaàs

#### CAP Cuisine

- 16 L'Isle-d'Espagnac** - CFA de la Chambre de commerce et d'industrie de la Charente  
**17 Lagord** - CFA de la Chambre de métiers et de l'artisanat de la Charente-Maritime  
**17 St-Germain-de-Lusignan** - CFA de la Chambre de métiers et de l'artisanat de la Charente-Maritime  
**19 Meyssac** - CFA Inclusif Nouvelle-Aquitaine  
**19 Ste-Fortunade** - CFA Inclusif Nouvelle-Aquitaine  
**19 Tulle** - CFA Les 13 Vents - EIMCL  
**23 Bourgneuf** - UFA Delphine Gay  
**24 Bergerac** - CFA du Grand Bergeracois  
**24 Boulazac** - CFA de la CCI Dordogne (École de Commerce et de Management et Réseau Négoventis) (en 1 an, 2 ans)  
**24 Sarlat-la-Canéda** - Fondation de Selves  
**24 Siorac-de-Ribérac** - MFR du Ribéracois  
**33 Bordeaux** - ICFA  
**33 La Teste-de-Buch** - CFA COBAS - BASSIN Formation  
**40 Dax** - CFA des métiers de l'hôtellerie  
**47 Agen** - CFA La Palme - Chambre de métiers et de l'artisanat interdépartementale section Lot-et-Garonne  
**47 Pujols** - MFR  
**64 Bayonne** - CFA de la communauté d'agglomération Pays Basque  
**64 Morlaàs** - LP Haute-Vue Pau-Morlaàs  
**79 Niort** - CFA de la Chambre de métiers et de l'artisanat des Deux-Sèvres  
**79 Argentonay** - MFR d'Argenton les Vallées  
**86 Civray** - LP les Terres Rouges  
**86 Poitiers** - CFA de la Chambre de commerce et d'industrie de la Vienne - Maison de la formation  
**87 Limoges** - UFA de l'hôtellerie Jean Monnet

#### CAP Glacier fabricant

- 17 Surgères** - CFA agricole de la meunerie, des industries céréalières, laitières et alimentaires (en 1 an)

#### CAP Pâtissier

- 16 Barbezieux-St-Hilaire** - CFA de la Chambre de métiers et de l'artisanat de la Charente  
**17 Lagord** - CFA de la Chambre de métiers et de l'artisanat de la Charente-Maritime  
**17 St-Germain-de-Lusignan** - CFA de la Chambre de métiers et de l'artisanat de la Charente-Maritime  
**19 Tulle** - CFA Les 13 Vents - EIMCL  
**24 Boulazac** - CFA de la Chambre de métiers et de l'artisanat interdépartementale section Dordogne  
**33 Bordeaux** - CFA des Compagnons du Devoir Nouvelle-Aquitaine  
**33 Bordeaux** - CFA Institut des saveurs  
**40 Mont-de-Marsan** - CFA des métiers de l'artisanat des Landes  
**47 Agen** - CFA La Palme - Chambre de métiers et de l'artisanat interdépartementale section Lot-et-Garonne  
**64 Bayonne** - CFA de la Chambre de métiers et de l'artisanat Pyrénées-Atlantiques  
**64 Pau** - CFA de la Chambre de métiers et de l'artisanat Pyrénées-Atlantiques  
**79 Niort** - CFA de la Chambre de métiers et de l'artisanat des Deux-Sèvres  
**86 St-Benoît** - CFA de la Chambre de métiers et de l'artisanat de la Vienne  
**87 Limoges** - CFA Le Moulin Rabaud

#### CAP Poissonnier écailler

- 17 La Rochelle** - Lycée maritime et aquacole  
**33 La Teste-de-Buch** - CFA COBAS - BASSIN Formation  
**40 Capbreton** - Lycée des métiers Louis Darmanté

### Certificat d'aptitude professionnelle agricole

#### CAP agricole Opérateur en industries agroalimentaires *option transformation de produits alimentaires*

- 24 Coulounieix-Chamiers** - CFA agricole de la Dordogne

#### Brevet professionnel agricole

#### BPA Transformations alimentaires *transformation de produits alimentaires*

- 79 Bressuire** - CFA agricole des Deux-Sèvres *transformation des viandes*  
**79 Bressuire** - CFA agricole des Deux-Sèvres

#### Mention complémentaire

#### MC Art de la cuisine allégée

- 17 Royan** - LP de l'Atlantique  
**64 Bayonne** - CFA de la communauté d'agglomération Pays Basque  
**86 Poitiers** - CFA de la Chambre de commerce et d'industrie de la Vienne - Maison de la formation

## MC Boulangerie spécialisée

19 Tulle - CFA Les 13 Vents - EIMCL

33 Bordeaux - CFA Institut des saveurs

40 Mont-de-Marsan - CFA des métiers de l'artisanat des Landes

47 Agen - CFA La Palme - Chambre de métiers et de l'artisanat interdépartementale section Lot-et-Garonne

64 Bayonne - CFA de la Chambre de métiers et de l'artisanat Pyrénées-Atlantiques

64 Pau - CFA de la Chambre de métiers et de l'artisanat Pyrénées-Atlantiques

79 Niort - CFA de la Chambre de métiers et de l'artisanat des Deux-Sèvres

## MC Cuisinier en desserts de restaurant

16 L'Isle-d'Espagnac - CFA de la Chambre de commerce et d'industrie de la Charente

17 Lagord - CFA de la Chambre de métiers et de l'artisanat de la Charente-Maritime

19 Tulle - CFA Les 13 Vents - EIMCL

24 Boulazac - CFA de la CCI Dordogne (École de Commerce et de Management et Réseau Négoventis)

64 Bayonne - CFA de la communauté d'agglomération Pays Basque

79 Niort - CFA de la Chambre de métiers et de l'artisanat des Deux-Sèvres

86 Poitiers - CFA de la Chambre de commerce et d'industrie de la Vienne - Maison de la formation

## MC Employé traiteur

17 St-Germain-de-Lusignan - CFA de la Chambre de métiers et de l'artisanat de la Charente-Maritime

24 Boulazac - CFA de la Chambre de métiers et de l'artisanat interdépartementale section Dordogne

33 Bordeaux - CFA Institut des saveurs

40 Capbreton - Lycée des métiers Louis Darmanet

64 Bayonne - CFA de la Chambre de métiers et de l'artisanat Pyrénées-Atlantiques

64 Pau - CFA de la Chambre de métiers et de l'artisanat Pyrénées-Atlantiques

79 Niort - CFA de la Chambre de métiers et de l'artisanat des Deux-Sèvres

86 St-Benoît - CFA de la Chambre de métiers et de l'artisanat de la Vienne

87 Limoges - CFA Le Moulin Rabaud

## MC Pâtisserie boulangère

16 Barbezieux-St-Hilaire - CFA de la Chambre de métiers et de l'artisanat de la Charente

17 St-Germain-de-Lusignan - CFA de la Chambre de métiers et de l'artisanat de la Charente-Maritime

24 Boulazac - CFA de la Chambre de métiers et de l'artisanat interdépartementale section Dordogne

86 St-Benoît - CFA de la Chambre de métiers et de l'artisanat de la Vienne

87 Limoges - CFA Le Moulin Rabaud

## MC Pâtisserie glacerie chocolaterie confiserie spécialisées

17 St-Germain-de-Lusignan - CFA de la Chambre de métiers et de l'artisanat de la Charente-Maritime

19 Tulle - CFA Les 13 Vents - EIMCL

24 Boulazac - CFA de la Chambre de métiers et de l'artisanat interdépartementale section Dordogne

33 Bordeaux - CFA Institut des saveurs

40 Mont-de-Marsan - CFA des métiers de l'artisanat des Landes

64 Bayonne - CFA de la Chambre de métiers et de l'artisanat Pyrénées-Atlantiques

64 Pau - CFA de la Chambre de métiers et de l'artisanat Pyrénées-Atlantiques

79 Niort - CFA de la Chambre de métiers et de l'artisanat des Deux-Sèvres

87 Limoges - CFA Le Moulin Rabaud

## Niveau 4 : bac ou équivalent

### Baccalauréat professionnel

#### bac pro Cuisine

17 Lagord - CFA de la Chambre de métiers et de l'artisanat de la Charente-Maritime

17 Royan - LP de l'Atlantique

24 Boulazac - CFA de la CCI Dordogne (École de Commerce et de Management et Réseau Négoventis)

24 Siorac-de-Ribérac - MFR du Ribéracois

64 Bayonne - CFA de la communauté d'agglomération Pays Basque

86 Poitiers - CFA de la Chambre de commerce et d'industrie de la Vienne - Maison de la formation (en 2 ans) 1<sup>re</sup> et terminale uniquement

#### bac pro Poissonnier écailler traiteur

33 La Teste-de-Buch - CFA COBAS - BASSIN Formation

### Brevet professionnel

#### BP Arts de la cuisine

16 L'Isle-d'Espagnac - CFA de la Chambre de commerce et d'industrie de la Charente

17 St-Germain-de-Lusignan - CFA de la Chambre de métiers et de l'artisanat de la Charente-Maritime

19 Tulle - CFA Les 13 Vents - EIMCL

23 Bourgneuf - UFA Delphine Gay

24 Bergerac - CFA du Grand Bergeracois

24 Boulazac - CFA de la CCI Dordogne (École de Commerce et de Management et Réseau Négoventis)

33 Bordeaux - ICFA

40 Dax - CFA des métiers de l'hôtellerie

47 Agen - CFA La Palme - Chambre de métiers et de l'artisanat interdépartementale section Lot-et-Garonne

64 Bayonne - CFA de la communauté d'agglomération Pays Basque

64 Morlaàs - LP Haute-Vue Pau-Morlaàs

79 Niort - CFA de la Chambre de métiers et de l'artisanat des Deux-Sèvres

86 Civray - LP les Terres Rouges

87 Limoges - UFA de l'hôtellerie Jean Monnet

## BP Boucher

16 Barbezieux-St-Hilaire - CFA de la Chambre de métiers et de l'artisanat de la Charente

17 Lagord - CFA de la Chambre de métiers et de l'artisanat de la Charente-Maritime

19 Tulle - CFA Les 13 Vents - EIMCL

24 Boulazac - CFA de la Chambre de métiers et de l'artisanat interdépartementale section Dordogne

33 Bordeaux - CFA Institut des saveurs

47 Agen - CFA La Palme - Chambre de métiers et de l'artisanat interdépartementale section Lot-et-Garonne

64 Bayonne - CFA de la Chambre de métiers et de l'artisanat Pyrénées-Atlantiques

79 Niort - CFA de la Chambre de métiers et de l'artisanat des Deux-Sèvres

87 Limoges - CFA Le Moulin Rabaud

## BP Boulanger

17 Lagord - CFA de la Chambre de métiers et de l'artisanat de la Charente-Maritime

17 St-Germain-de-Lusignan - CFA de la Chambre de métiers et de l'artisanat de la Charente-Maritime

19 Tulle - CFA Les 13 Vents - EIMCL

24 Boulazac - CFA de la Chambre de métiers et de l'artisanat interdépartementale section Dordogne

33 Bordeaux - CFA Institut des saveurs

40 Mont-de-Marsan - CFA des métiers de l'artisanat des Landes

64 Pau - CFA de la Chambre de métiers et de l'artisanat Pyrénées-Atlantiques

79 Niort - CFA de la Chambre de métiers et de l'artisanat des Deux-Sèvres

86 St-Benoît - CFA de la Chambre de métiers et de l'artisanat de la Vienne

87 Limoges - CFA Le Moulin Rabaud

## BP Charcutier-traiteur

17 St-Germain-de-Lusignan - CFA de la Chambre de métiers et de l'artisanat de la Charente-Maritime

47 Agen - CFA La Palme - Chambre de métiers et de l'artisanat interdépartementale section Lot-et-Garonne

87 Limoges - CFA Le Moulin Rabaud

## BP Industries alimentaires

17 Surgères - CFA agricole de la meunerie, des industries céréalières, laitières et alimentaires

24 Coulounieix-Chamiers - CFA agricole de la Dordogne

### Brevet technique des métiers

#### BTM Chocolatier confiseur

64 Bayonne - CFA de la Chambre de métiers et de l'artisanat Pyrénées-Atlantiques

86 St-Benoît - CFA de la Chambre de métiers et de l'artisanat de la Vienne

## BTM Pâtissier confiseur glacier traiteur

16 Barbezieux-St-Hilaire - CFA de la Chambre de métiers et de l'artisanat de la Charente

17 Lagord - CFA de la Chambre de métiers et de l'artisanat de la Charente-Maritime

19 Tulle - CFA Les 13 Vents - EIMCL

24 Boulazac - CFA de la Chambre de métiers et de l'artisanat interdépartementale section Dordogne

33 Bordeaux - CFA Institut des saveurs

40 Mont-de-Marsan - CFA des métiers de l'artisanat des Landes

64 Pau - CFA de la Chambre de métiers et de l'artisanat Pyrénées-Atlantiques

86 St-Benoît - CFA de la Chambre de métiers et de l'artisanat de la Vienne

87 Limoges - CFA Le Moulin Rabaud

## Niveau 5 : bac + 2

### Brevet de technicien supérieur agricole

**BTSA Sciences et technologies des aliments**  
*spécialité aliments et processus technologiques*

17 Surgères - CFA agricole de la meunerie, des industries céréalières, laitières et alimentaires

24 Coulounieix-Chamiers - LEGTA La Peyrouse

64 Montardon - LEGTA de Pau-Montardon

79 Bressuire - CFA agricole des Deux-Sèvres  
*spécialité produits céréaliers*

17 Surgères - CFA agricole de la meunerie, des industries céréalières, laitières et alimentaires  
*spécialité produits laitiers*

17 Surgères - CFA agricole de la meunerie, des industries céréalières, laitières et alimentaires  
*spécialité viandes et produits de la pêche*

79 Bressuire - CFA agricole des Deux-Sèvres

### Diplôme universitaire de technologie

**DUT Génie biologique** *option industries agroalimentaires et biologiques*

24 Périgueux - IUT de Bordeaux

### Brevet de maîtrise

#### BM Boucher charcutier traiteur

16 Barbezieux-St-Hilaire - CFA de la Chambre de métiers et de l'artisanat de la Charente

24 Boulazac - CFA de la Chambre de métiers et de l'artisanat interdépartementale section Dordogne

#### BM Boulanger

86 St-Benoît - CFA de la Chambre de métiers et de l'artisanat de la Vienne

87 Limoges - CFA Le Moulin Rabaud

#### BM Pâtissier confiseur glacier traiteur

86 St-Benoît - CFA de la Chambre de métiers et de l'artisanat de la Vienne

## Niveau 6 : bac + 3

### Licence

#### licence Gestion

*parcours commerce, vente, agroalimentaire (L3)*

47 Agen - École supérieure des industries agroalimentaires - Sud Management, en partenariat avec l'Institut Montpellier Management qui délivre le diplôme

#### licence Sciences de la vie

*parcours sciences et technologies de l'aliment (L3)*

47 Agen - Département universitaire des sciences d'Agen

### Licence professionnelle

#### licence pro Industries agroalimentaires :

**gestion, production et valorisation**  
*parcours démarche qualité et maîtrise des risques en industries agro-alimentaires*

47 Agen - Département universitaire des sciences d'Agen  
*parcours conception et production en industrie de l'alimentation*

17 La Rochelle - Faculté des sciences et technologies

## licence pro Métiers de la santé : nutrition, alimentation

*parcours prévention et innovation culinaire*

40 Dax - Institut du thermalisme

### Titre enregistré au RNCP

#### Responsable qualité hygiène sécurité environnement des entreprises viti-vinicoles

33 Vayres - MFR de Vayres

## Niveau 7 : bac + 5

### Diplôme d'ingénieur

diplôme d'ingénieur de l'ENSCBP de l'Institut polytechnique de Bordeaux  
*spécialité agroalimentaire et génie industriel en partenariat avec l'IFRIA*

33 Pessac - ENSCBP

Des formations en alternance du CAP au BTS

Automobile, alimentation, coiffure, petite enfance et d'autres métiers de l'artisanat

Centre de Formation d'Apprentis  
Le Moulin Rabaud  
104, rue de Saint-Gence - Limoges  
05 55 79 36 46  
www.cfa-lemoulinrabaud.com

CFA Le Moulin Rabaud



## DIPLÔMES ET LIEUX DE FORMATION

### Niveau 3 : CAP ou équivalent

#### Certificat d'aptitude professionnelle

##### CAP Accompagnant éducatif petite enfance

16 Barbezieux-St-Hilaire - CFA de la Chambre de métiers et de l'artisanat de la Charente

33 Lormont - CFA Hygiène Formations Pharmacie d'Aquitaine (en 1 an, 2 ans)

47 Villeneuve-sur-Lot - Lycée l'Oustal, lycée privé des métiers de la vie rurale (en 1 an)

79 Moncoutant - MFR de Moncoutant

86 Gençay - MFR de Gençay

87 Limoges - CFA de la Chambre des Métiers et de l'Artisanat de la Haute-Vienne

##### CAP Coiffure

16 Cognac - CFA de la Chambre de métiers et de l'artisanat de la Charente

17 Lagord - CFA de la Chambre de métiers et de l'artisanat de la Charente-Maritime

17 St-Germain-de-Lusignan - CFA de la Chambre de métiers et de l'artisanat de la Charente-Maritime

19 Tulle - CFA Les 13 Vents - EIMCL

24 Bergerac - CFA du Grand Bergeracois

24 Boulazac - CFA de la Chambre de métiers et de l'artisanat interdépartementale section Dordogne

33 Bordeaux - CFA de la Chambre de métiers et de l'artisanat interdépartementale section Gironde

33 La Teste-de-Buch - CFA COBAS - BASSIN Formation

40 Mont-de-Marsan - CFA des métiers de l'artisanat des Landes

47 Agen - CFA La Palme - Chambre de métiers et de l'artisanat interdépartementale section Lot-et-Garonne

64 Bayonne - CFA de la Chambre de métiers et de l'artisanat Pyrénées-Atlantiques

64 Pau - CFA de la Chambre de métiers et de l'artisanat Pyrénées-Atlantiques

79 Niort - CFA de la Chambre de métiers et de l'artisanat des Deux-Sèvres

86 St-Benoît - CFA de la Chambre de métiers et de l'artisanat de la Vienne

87 Limoges - CFA de la Chambre des Métiers et de l'Artisanat de la Haute-Vienne

##### CAP Esthétique cosmétique parfumerie

16 Cognac - CFA de la Chambre de métiers et de l'artisanat de la Charente

17 Lagord - CFA de la Chambre de métiers et de l'artisanat de la Charente-Maritime

24 Périgueux - LP privé St-Vincent de Paul

33 Bordeaux - CFA de la Chambre de métiers et de l'artisanat interdépartementale section Gironde

40 Mont-de-Marsan - CFA des métiers de l'artisanat des Landes

64 Pau - CFA de la Chambre de métiers et de l'artisanat Pyrénées-Atlantiques (en 1 an)

#### Certificat d'aptitude professionnelle agricole

##### CAP agricole Services aux personnes et vente en espace rural

23 Ahun - CDFAA de la Creuse

33 La Teste-de-Buch - CFA agricole de la Gironde

64 Hasparren - CFA agricole des Pyrénées-Atlantiques

#### Mention complémentaire

##### MC Aide à domicile

24 Périgueux - LP privé St-Vincent de Paul

33 Bazas - LP Anatole de Monzie

33 Bordeaux - LP St-Vincent de Paul

64 Pau - LP privé Montpensier

##### MC Coiffure coupe couleur

16 Cognac - CFA de la Chambre de métiers et de l'artisanat de la Charente

17 Lagord - CFA de la Chambre de métiers et de l'artisanat de la Charente-Maritime

24 Bergerac - CFA du Grand Bergeracois

24 Boulazac - CFA de la Chambre de métiers et de l'artisanat interdépartementale section Dordogne

33 Bordeaux - CFA de la Chambre de métiers et de l'artisanat interdépartementale section Gironde

33 La Teste-de-Buch - CFA COBAS - BASSIN Formation

40 Mont-de-Marsan - CFA des métiers de l'artisanat des Landes

47 Agen - CFA La Palme - Chambre de métiers et de l'artisanat interdépartementale section Lot-et-Garonne

64 Pau - CFA de la Chambre de métiers et de l'artisanat Pyrénées-Atlantiques

86 St-Benoît - CFA de la Chambre de métiers et de l'artisanat de la Vienne

87 Limoges - CFA de la Chambre des Métiers et de l'Artisanat de la Haute-Vienne

#### Diplôme d'État en santé

##### Diplôme d'État d'aide-soignant

16 Cognac - Institut de formation d'aides-soignants - IRFSS Nouvelle-Aquitaine possible en cursus partiel

17 La Rochelle - Institut de formation d'aides-soignants du Val de Charente GRETA Poitou-Charentes possible en cursus partiel

24 Bergerac - Centre de formation au travail sanitaire et social - Fondation John Bost

33 Bordeaux - Centre de formation professionnelle Bordeaux Nord Aquitaine

33 Cenon - LP La Morlette en partenariat avec le Greta Nord Aquitaine

33 Talence - Institut de formation Nightingale Bagatelle

47 Agen - Institut de formations sanitaires

47 Villeneuve-sur-Lot - IFSI

64 Pau - Lycée Louis Barthou en partenariat avec le Greta Sud Aquitaine

79 Thouars - IFSI et d'aides-soignants - CHNDS de Thouars

86 Poitiers - Institut de formation d'aides-soignants - Lycée Saint Jacques de Compostelle - Ageef possible en cursus partiel

#### Diplôme d'État d'ambulancier

16 Angoulême - Institut de formation des ambulanciers - CH d'Angoulême

17 Rochefort - Institut de formation des ambulanciers - AFTRAL Rochefort

24 Boulazac - CFA de la Chambre de métiers et de l'artisanat interdépartementale section Dordogne

#### Diplôme d'État d'auxiliaire de puériculture

19 Brive-la-Gaillarde - Institut de formation d'auxiliaires de puériculture Croix-Rouge française

33 Bordeaux - Institut de puériculture

33 Bordeaux - Lycée privé Bel-Orme

47 Agen - Institut de formations sanitaires

86 Poitiers - Institut de formation d'aides-soignants - Lycée Saint Jacques de Compostelle - Ageef cursus partiel uniquement

#### Diplôme d'État du travail social

##### Diplôme d'État d'accompagnant éducatif et social

*spécialité accompagnement à l'éducation inclusive et à la vie ordinaire*  
*spécialité accompagnement de la vie à domicile*

*spécialité accompagnement de la vie en structure collective*

16 La Couronne - Institut régional du travail social Poitou-Charentes

17 La Rochelle - Institut régional du travail social Poitou-Charentes

17 Saintes - Institut régional du travail social Poitou-Charentes

24 Bergerac - Centre de formation au travail sanitaire et social - Fondation John Bost

24 Champcevinel - Centre de formation et de promotion

33 Blaye - MFR du Blayais

33 Bordeaux - CIFA-PME

33 Talence - Institut régional du travail social Nouvelle Aquitaine

40 St-Pierre-du-Mont - LP privé Jean Cassaigne

47 Marmande - ADES Pôle Formation Sanitaire et Social

47 Villeneuve-sur-Lot - Lycée l'Oustal, lycée privé des métiers de la vie rurale

64 Pau - Institut du travail social Pierre Bourdieu

64 Ustaritz - Association pour la formation en milieu rural

79 Niort - Institut régional du travail social Poitou-Charentes

86 Poitiers - Institut régional du travail social Poitou-Charentes

#### Titre professionnel

##### Assistant de vie aux familles

16 Ruffec - Lycée privé polyvalent Roc Fleuri

16 Segonzac - Lycée technique privé rural de Claire Champagne

40 Mont-de-Marsan - CFA de l'AFPA Mont-de-Marsan

40 St-Pandelon - LP rural privé Ste-Élisabeth

64 Bayonne - CFA de l'AFPA Bayonne

64 Pau - CFA de l'AFPA Pau

## Niveau 4 : bac ou équivalent

### Baccalauréat professionnel

**bac pro Accompagnement, soins et services à la personne option B : en structure**

16 Confolens - LPO Émile Roux

17 Jonzac - LPO Jean Hyppolite en terminale

**bac pro Optique lunetterie**

79 Brioux-sur-Boutonne - MFR de Brioux sur Boutonne

**bac pro Prothèse dentaire**

33 Bordeaux - LP Toulouse Lautrec

enseignement général au lycée Charles Péguy

**bac pro Services aux personnes et aux territoires**

23 Ahun - CDFAA de la Creuse

33 Blaye - MFR du Blayais en 1<sup>re</sup> et terminale

64 St-Jean-Pied-de-Port - Lycée agricole privé Frantses Enia en 1<sup>re</sup> et terminale

79 Mauléon - LP agricole privé Le Val de L'Ouin en 1<sup>re</sup> et terminale

### Brevet professionnel

**BP Coiffure**

16 Chasseneuil-sur-Bonnieure - LP Pierre André Chabanne

16 Cognac - CFA de la Chambre de métiers et de l'artisanat de la Charente

17 Lagord - CFA de la Chambre de métiers et de l'artisanat de la Charente-Maritime

17 St-Germain-de-Lusignan - CFA de la Chambre de métiers et de l'artisanat de la Charente-Maritime

19 Tulle - CFA Les 13 Vents - EIMCL

23 Bourgneuf - UFA Delphine Gay

24 Boulazac - CFA de la Chambre de métiers et de l'artisanat interdépartementale section Dordogne

33 Bordeaux - CFA de la Chambre de métiers et de l'artisanat interdépartementale section Gironde

33 La Teste-de-Buch - CFA COBAS - BASSIN Formation

40 Mont-de-Marsan - CFA des métiers de l'artisanat des Landes

47 Agen - CFA La Palme - Chambre de métiers et de l'artisanat interdépartementale section Lot-et-Garonne

64 Bayonne - CFA de la Chambre de métiers et de l'artisanat Pyrénées-Atlantiques

64 Pau - CFA de la Chambre de métiers et de l'artisanat Pyrénées-Atlantiques

79 Niort - CFA de la Chambre de métiers et de l'artisanat des Deux-Sèvres

86 St-Benoît - CFA de la Chambre de métiers et de l'artisanat de la Vienne

**BP Esthétique, cosmétique, parfumerie**

16 Cognac - CFA de la Chambre de métiers et de l'artisanat de la Charente

17 Lagord - CFA de la Chambre de métiers et de l'artisanat de la Charente-Maritime

24 Périgueux - LP privé St-Vincent de Paul

33 Bordeaux - CFA de la Chambre de métiers et de l'artisanat interdépartementale section Gironde

40 Mont-de-Marsan - CFA des métiers de l'artisanat des Landes

64 Pau - CFA de la Chambre de métiers et de l'artisanat Pyrénées-Atlantiques

**BP Préparateur en pharmacie**

16 L'Isle-d'Espagnac - CFA de la Chambre de commerce et d'industrie de la Charente

17 Saintes - CFA commerce

19 Brive-la-Gaillarde - CFA de la pharmacie

33 Lormont - CFA Hygie Formations Pharmacie d'Aquitaine

79 Niort - CFA de la Chambre de métiers et de l'artisanat des Deux-Sèvres

86 Poitiers - CFA de la Chambre de commerce et d'industrie de la Vienne - Maison de la formation

87 Limoges - CFA de la pharmacie

### Brevet professionnel de la jeunesse, de l'éducation populaire et du sport

**BP JEPS spécialité animateur mention animation sociale**

86 Vouneuil-sous-Biard - Centre de ressources, d'expertise et de performance sportives de Poitiers

87 Panazol - Ecole Nationale d'Education Populaire (en 1400 heures, 18 mois)

**BP JEPS spécialité animateur mention éducation à l'environnement vers un développement durable**

86 Lathus-St-Rémy - Centre de plein air - MJC Lathus service formation

### Diplôme d'État du travail social

**Diplôme d'État de moniteur éducateur**

24 Bergerac - Centre de formation au travail sanitaire et social - Fondation John Bost

33 Talence - Institut régional du travail social Nouvelle Aquitaine

47 Marmande - ADES Pôle Formation Sanitaire et Social

64 Pau - Institut du travail social Pierre Bourdieu

64 Ustaritz - Association pour la formation en milieu rural

86 Poitiers - Institut régional du travail social Poitou-Charentes

87 Isle - Polaris formation site d'Isle

**Diplôme d'État de technicien de l'intervention sociale et familiale**

33 Talence - Institut régional du travail social Nouvelle Aquitaine

64 Pau - Institut du travail social Pierre Bourdieu

86 Poitiers - IRTS - Institut régional du travail social Poitou-Charentes

### Titre enregistré au RNCP

**Animateur en gérontologie**

86 Gençay - MFR de Gençay

## Niveau 5 : bac + 2

### Brevet de technicien supérieur

**BTS Économie sociale familiale**

16 Cherves-Richemont - MFR des Charentes

24 Champcevinel - Centre de formation et de promotion

**BTS Métiers de l'esthétique-cosmétique-parfumerie option A : management**

64 Pau - CFA de la Chambre de métiers et de l'artisanat Pyrénées-Atlantiques

**BTS Opticien lunetier**

33 Lormont - LP Jacques Brel

79 Brioux-sur-Boutonne - MFR de Brioux sur Boutonne

**BTS Services et prestations des secteurs sanitaire et social**

33 Bègles - Lycée Václav Havel

86 Poitiers - LP Le Dolmen

### Diplôme d'État de la jeunesse, de l'éducation populaire et du sport

**DEJEPS spécialité animation socio-éducative ou culturelle**

développement de projets, territoires et réseaux

86 Lathus-St-Rémy - Centre de plein air - MJC

Lathus service formation

### Brevet de maîtrise

**BM Coiffeur**

16 Cognac - CFA de la Chambre de métiers et de l'artisanat de la Charente (en 18 mois)

17 Lagord - CFA de la Chambre de métiers et de l'artisanat de la Charente-Maritime

17 St-Germain-de-Lusignan - CFA de la Chambre de métiers et de l'artisanat de la Charente-Maritime

19 Tulle - CFA Les 13 Vents - EIMCL

24 Boulazac - CFA de la Chambre de métiers et de l'artisanat interdépartementale section Dordogne

79 Niort - CFA de la Chambre de métiers et de l'artisanat des Deux-Sèvres

86 St-Benoît - CFA de la Chambre de métiers et de l'artisanat de la Vienne

**BM Esthéticienne cosméticienne**

16 Cognac - CFA de la Chambre de métiers et de l'artisanat de la Charente

17 Lagord - CFA de la Chambre de métiers et de l'artisanat de la Charente-Maritime

### Diplôme d'État du travail social

**Diplôme d'État de conseiller en économie sociale familiale**

16 Cherves-Richemont - MFR des Charentes

24 Champcevinel - Centre de formation et de promotion

86 Poitiers - Institut régional du travail social Poitou-Charentes

### Titre enregistré au RNCP

**Préparateur en pharmacie hospitalière**

33 Pessac - Centre de formation des préparateurs en pharmacie hospitalière

### Titre professionnel

**Conseiller en insertion professionnelle**

86 Chasseneuil-du-Poitou - CFA de l'AFPA Futuroscope

## Niveau 6 : bac + 3

### Licence professionnelle

**licence pro Développement de projets de territoires**

parcours valorisation, animation et médiation des territoires ruraux

33 Pessac - UFR sciences des territoires et de la communication



## licence pro Optique professionnelle

17 La Rochelle - Faculté des sciences et technologies

## Diplôme d'État en santé

### Diplôme d'État d'infirmier

16 La Couronne - IFSI - IRFSS Nouvelle-Aquitaine

24 Périgueux - IFSI

33 Bègles - IRFSS Nouvelle-Aquitaine - Croix-Rouge française

33 Bordeaux - IFSI Pellegrin

33 Libourne - IFSI

33 Pessac - IFSI Xavier Arnozan

33 Talence - Institut de formation Nightingale Bagatelle

40 Dax - Institut de formation des professionnels de santé (IFPS)

47 Agen - Institut de formations sanitaires

64 Bayonne - IFSI

86 Poitiers - IFSI - CHU de Poitiers

87 Limoges - IRFSS Limousin

## Diplôme d'État du travail social

### Diplôme d'État d'assistant de service social

33 Talence - Institut régional du travail social Nouvelle Aquitaine

64 Pau - Institut du travail social Pierre Bourdieu

86 Poitiers - IRTS - Institut régional du travail social Poitou-Charentes

87 Limoges - IRFSS Limousin

## Diplôme d'État d'éducateur de jeunes enfants

33 Talence - Institut régional du travail social Nouvelle Aquitaine

47 Marmande - ADES Pôle Formation Sanitaire et Social

86 Poitiers - IRTS - Institut régional du travail social Poitou-Charentes

## Diplôme d'État d'éducateur spécialisé

24 Bergerac - Centre de formation au travail sanitaire et social - Fondation John Bost

33 Talence - Institut régional du travail social Nouvelle Aquitaine

47 Marmande - ADES Pôle Formation Sanitaire et Social

64 Pau - Institut du travail social Pierre Bourdieu

64 Ustaritz - Association pour la formation en milieu rural

86 Poitiers - Institut régional du travail social Poitou-Charentes

87 Isle - Polaris formation site d'Isle

## Titre enregistré au RNCP

### Responsable d'établissement de l'économie sociale et solidaire

16 Cherves-Richemont - MFR des Charentes

Niveau 7 : bac + 5

## Master

### master Ingénierie de la santé

*parcours essais cliniques, médicaments et produits de santé*  
*parcours génie cellulaire*  
*parcours génie physiologique, biotechnologique et informatique*  
*parcours cursus master en ingénierie (CMI Figure) : biologie-santé*

86 Poitiers - Faculté de sciences fondamentales et appliquées

### master Psychologie

*parcours ergonomie et psychologie du travail (M2)*

86 Poitiers - Faculté de sciences humaines et arts

### master Santé publique

*parcours systèmes d'information et technologies informatiques pour la santé (de S2 à S4)*

33 Bordeaux - Institut de santé publique, d'épidémiologie et de développement

## Diplôme d'État en santé

### Diplôme d'État de masseur kinésithérapeute

33 Bordeaux - Institut de formation en masso kinésithérapie - IMS Pellegrin

86 Poitiers - Institut de formation en masso-kinésithérapie - CHU de Poitiers à partir de la 2<sup>e</sup> année

87 Limoges - IRFSS Limousin

05.53.31.31.90 [www.mfrperigordnoir.com](http://www.mfrperigordnoir.com)

**CFA**  
**MFR**

**ALTERNANCE**  
**APPRENTISSAGE**



**Métiers**

**Orientation** →

**Accueil**  
**et Vente**

**Enfance**

**4<sup>e</sup> / 3<sup>e</sup>**

**BAC**  
**PRO**

Accueil  
Relation Clients Usagers

**CAPa**

Services aux Personnes  
et Vente SAPVER

**CAP**

Accompagnant Educatif  
Petite enfance

**24590 SALIGNAC-EYVIGUES**



**mfr Salignac**



## DIPLÔMES ET LIEUX DE FORMATION

### Niveau 3 : CAP ou équivalent

#### Titre professionnel

##### Employé(e) administratif(ve) et d'accueil

- 24 Boulazac - CFA de l'AFPA Périgueux
- 33 Pessac - CFA de l'AFPA Bordeaux Pessac
- 47 Foulayronnes - CFA de l'AFPA Agen
- 64 Bayonne - CFA de l'AFPA Bayonne
- 64 Pau - CFA de l'AFPA Pau

### Niveau 4 : bac ou équivalent

#### Baccalauréat professionnel

##### bac pro Gestion-administration

- 16 Ruffec - LP Louise Michel en 1<sup>er</sup> et terminale
- 24 Bergerac - LP Jean Capelle
- 33 Bordeaux - CFA du lycée Gustave Eiffel
- 47 Marmande - CFA - Cité de la Formation - Marmande
- 64 Anglet - LPO Cantau (en 2 ans) les cours se déroulent au GRETA Sud Aquitaine à Bayonne
- 79 Niort - LP Thomas Jean Main en 1<sup>er</sup> et terminale
- 87 Limoges - UFA Marcel Pagnol (en 2 ans)

#### Titre professionnel

##### Comptable assistant

- 24 Boulazac - CFA de l'AFPA Périgueux
- 33 Pessac - CFA de l'AFPA Bordeaux Pessac
- 47 Foulayronnes - CFA de l'AFPA Agen
- 64 Bayonne - CFA de l'AFPA Bayonne
- 64 Pau - CFA de l'AFPA Pau

##### Secrétaire assistant(e)

- 24 Boulazac - CFA de l'AFPA Périgueux
- 33 Pessac - CFA de l'AFPA Bordeaux Pessac
- 47 Foulayronnes - CFA de l'AFPA Agen
- 64 Bayonne - CFA de l'AFPA Bayonne
- 64 Pau - CFA de l'AFPA Pau

##### Secrétaire comptable

- 24 Boulazac - CFA de l'AFPA Périgueux
- 33 Pessac - CFA de l'AFPA Bordeaux Pessac
- 47 Foulayronnes - CFA de l'AFPA Agen
- 64 Bayonne - CFA de l'AFPA Bayonne
- 64 Pau - CFA de l'AFPA Pau

#### Titre enregistré au RNCP

##### Secrétaire médical(e) et médico-social(e)

- 87 Limoges - IRFSS Limousin

##### Secrétaire médical(e) (SOSIM)

- 33 Bègles - IRFSS Nouvelle-Aquitaine - Croix-Rouge française

### Niveau 5 : bac + 2

#### Brevet de technicien supérieur

##### BTS Assurance

- 33 Bordeaux - ICFA
- 33 Méridon - Institut de formation pour l'emploi et l'entreprise
- 79 Niort - CFA de la Chambre de métiers et de l'artisanat des Deux-Sèvres

##### BTS Banque, conseiller de clientèle (particuliers)

- 19 Brive-la-Gaillarde - UFA Danton
- 33 Bordeaux - CFA de la profession bancaire
- 33 Lormont - Lycée Élie Faure
- 86 Poitiers - CFA de la Chambre de commerce et d'industrie de la Vienne - Maison de la formation

##### BTS Comptabilité et gestion

- 16 Confolens - LPO Emile Roux
- 17 St-Jean-d'Angély - LPO Louis Audouin Dubreuil
- 19 Brive-la-Gaillarde - UFA Danton
- 24 Périgueux - CIFA-PME
- 33 Bordeaux - Lycée François Mauriac
- 33 Talence - Lycée Victor Louis (en 1 an, 2 ans)
- 47 Agen - Lycée Jean-Baptiste de Baudre
- 64 Anglet - Lycée Cantau les cours se déroulent au GRETA Sud Aquitaine, 18 avenue Maréchal Soult à Bayonne

##### BTS Gestion de la PME

- 16 Barbezieux-St-Hilaire - Lycée Elie Vinet
- 16 L'Isle-d'Espagnac - CFA de la Chambre de commerce et d'industrie de la Charente
- 17 Châtellillon-Plage - CFA CIPECMA
- 17 Saintes - CFA commerce
- 24 Bergerac - CIFA-PME
- 24 Boulazac - CIFA-PME
- 33 Bordeaux - CIFA-PME
- 33 Bordeaux - Lycée Nicolas Brémontier
- 33 La Teste-de-Buch - CFA COBAS - BASSIN Formation
- 47 Agen - Lycée Jean-Baptiste de Baudre
- 47 Marmande - CFA - Cité de la Formation - Marmande
- 64 Bayonne - CIFA-PME
- 79 Niort - SUP'TG Niort, école supérieure des métiers de la vente par alternance
- 86 Montmorillon - Lycée Jean Moulin

##### BTS Professions immobilières

- 17 Saintes - CFA commerce
- 33 Méridon - Institut de formation pour l'emploi et l'entreprise
- 33 Méridon - Lycée Fernand Daquin
- 64 Orthez - LP Francis Jammes

##### BTS Support à l'action managériale

- 16 L'Isle-d'Espagnac - CFA de la Chambre de commerce et d'industrie de la Charente
- 16 Ruffec - LP Louise Michel
- 17 Châtellillon-Plage - CFA CIPECMA
- 19 Tulle - Lycée Edmond Perrier
- 24 Bergerac - Lycée Maine de Biran
- 33 Bordeaux - ICFA
- 33 Bordeaux - Lycée Nicolas Brémontier
- 47 Agen - Lycée Jean-Baptiste de Baudre
- 64 Anglet - Lycée Cantau les cours se déroulent au GRETA Sud Aquitaine, 18 avenue Maréchal Soult à Bayonne
- 64 Pau - LP Honoré Baradat en partenariat avec le GRETA Sud Aquitaine
- 79 Thouars - Lycée Jean Moulin
- 86 Poitiers - CFA de la Chambre de commerce et d'industrie de la Vienne - Maison de la formation
- 87 Limoges - UFA Marcel Pagnol

### Diplôme universitaire de technologie

##### DUT Carrières juridiques

- 33 Bordeaux - IUT de Bordeaux

##### DUT Gestion des entreprises

##### et des administrations *option gestion comptable et financière*

- 33 Bordeaux - IUT de Bordeaux en 2<sup>e</sup> année

#### Titre enregistré au RNCP

##### Assistant de direction(s) (CCI)

- 87 Limoges - Ecole Supérieure du Commerce et des Services de la CCI de Limoges et de la Haute-Vienne

##### Collaborateur comptable

- 33 Méridon - Institut de formation pour l'emploi et l'entreprise
- 40 St-Avit - Institut de formation pour l'emploi et l'entreprise - antenne de Mont-de-Marsan en sommeil

##### Négociateur-gestionnaire immobilier

- 16 L'Isle-d'Espagnac - CFA de la Chambre de commerce et d'industrie de la Charente
- 87 Limoges - Institut Supérieur de l'Immobilier et de l'Habitat

#### Titre professionnel

##### Assistant ressources humaines

- 17 Châtellillon-Plage - CFA CIPECMA

##### Comptable gestionnaire

- 47 Foulayronnes - CFA de l'AFPA Agen

##### Gestionnaire de paie

- 33 Pessac - CFA de l'AFPA Bordeaux Pessac
- 47 Foulayronnes - CFA de l'AFPA Agen
- 64 Bayonne - CFA de l'AFPA Bayonne

##### Responsable de petite ou moyenne structure

- 33 Gironde-sur-Dropt - Centre de formation Beauséjour

### Niveau 6 : bac + 3

#### Licence professionnelle

##### licence pro Activités juridiques : métiers du droit de l'immobilier

- 87 Limoges - Faculté de droit et des sciences économiques
- 87 Limoges - Institut Supérieur de l'Immobilier et de l'Habitat

##### licence pro Assurance, banque, finance : chargé de clientèle

##### *parcours conseiller de clientèle particuliers*

- 33 Bordeaux - CFA de la profession bancaire
- 33 Pessac - Faculté d'économie, gestion et AES *parcours chargé de clientèle*
- 64 Bayonne - IUT de Bayonne, Pays Basque possibilité de suivre cette formation par apprentissage à Gradignan (33)
- 79 Niort - IUT de Poitiers-Châtelleraut-Niort

## licence pro Management et gestion des organisations

*parcours adjoint de direction PME/PMI*

64 Bayonne - Collège Études européennes et internationales (2EI)

*parcours PME et développement d'affaires*

19 Brive-la-Gaillarde - IUT du Limousin

## licence pro Métiers de la gestion et de la comptabilité : comptabilité et paie

*parcours gestion de la paie et du social*

33 Bordeaux - IUT de Bordeaux

## licence pro Métiers de la GRH : assistant

86 Poitiers - IUT de Poitiers-Châtelleraut-Niort

*parcours assistance juridique ressources humaines*

87 Limoges - IUT du Limousin

## licence pro Métiers de la GRH : formation, compétences et emploi

33 Bordeaux - IUT de Bordeaux (en 1 an)

## licence pro Métiers de l'entrepreneuriat

*parcours entrepreneuriat et management de projets*

79 Niort - IUT de Poitiers-Châtelleraut-Niort

## licence pro Métiers de l'immobilier : gestion et administration de biens

*parcours transaction et gestion immobilière*

17 La Rochelle - Faculté de droit, de science politique et de gestion

## licence pro Métiers de l'immobilier : gestion et développement de patrimoine immobilier

33 Bordeaux - IUT de Bordeaux

## licence pro Métiers de l'immobilier : transaction et commercialisation de biens immobiliers

33 Bordeaux - IUT de Bordeaux

## licence pro Métiers des administrations et collectivités territoriales

*parcours métiers de l'administration territoriale*

33 Pessac - Faculté d'économie, gestion et AES

## licence pro Métiers du décisionnel et de la statistique

*parcours informatique décisionnelle appliquée au marketing*

79 Niort - IUT de Poitiers-Châtelleraut-Niort

*parcours statistique et informatique*

*décisionnelle pour le management de la qualité*

64 Pau - IUT des Pays de l'Adour

## licence pro Métiers du livre : documentation et bibliothèques

*parcours bibliothécaire*

33 Bordeaux - IUT Bordeaux Montaigne

## Filière expertise comptable

### Diplôme de comptabilité et de gestion

16 L'Isle-d'Espagnac - CFA de la Chambre de commerce et d'industrie de la Charente

17 La Rochelle - Lycée Jean Dautet en 2<sup>e</sup> et 3<sup>e</sup> années

33 Bordeaux - CFA du lycée Gustave Eiffel en 2<sup>e</sup> et 3<sup>e</sup> années

79 Niort - Institut catholique supérieur St-André

86 Poitiers - CFA de la Chambre de commerce et d'industrie de la Vienne - Maison de la formation en 2<sup>e</sup> et 3<sup>e</sup> années

87 Limoges - IUT du Limousin

## Titre enregistré au RNCP

### Chargé(e) de clientèle - assurance et banque

33 Mérignac - Institut de formation pour l'emploi et l'entreprise

### Chargé(e) de la gestion des ressources humaines

24 Bergerac - CIFA-PME

33 Bordeaux - CIFA-PME

64 Bayonne - CIFA-PME

### Conseiller financier

24 Périgueux - CIFA-PME

33 Bordeaux - CIFA-PME

33 Mérignac - Institut de formation pour l'emploi et l'entreprise

64 Bayonne - CIFA-PME

### Consultant recrutement

33 Bordeaux - ICFA

### Manager de business unit

24 Bergerac - CIFA-PME

33 Bordeaux - CIFA-PME

64 Bayonne - CIFA-PME

### Responsable d'affaires en immobilier

24 Périgueux - CIFA-PME

33 Bordeaux - CIFA-PME

64 Bayonne - CIFA-PME

### Responsable en gestion des relations sociales

33 Mérignac - Institut de formation pour l'emploi et l'entreprise

40 St-Avit - Institut de formation pour l'emploi et l'entreprise - antenne de Mont-de-Marsan

### Responsable en gestion et développement d'entreprise

33 Mérignac - Institut de formation pour l'emploi et l'entreprise

40 St-Avit - Institut de formation pour l'emploi et l'entreprise - antenne de Mont-de-Marsan en sommeil

### Responsable en ressources humaines

19 Brive-la-Gaillarde - INISUP

### Responsable opérationnel d'activité

33 Mérignac - Institut de formation pour l'emploi et l'entreprise

40 St-Avit - Institut de formation pour l'emploi et l'entreprise - antenne de Mont-de-Marsan

## Niveau 7 : bac + 5

### Master

#### master Actuariat

*parcours statistique et actuariat (SARADS)*

79 Niort - IRIAF Institut des risques industriels, assurantiels et financiers

#### master Administration publique

*parcours management public de l'Etat et des organisations publiques (M2)*

*parcours management public et droit des collectivités territoriales (M2)*

86 Poitiers - Institut de préparation à l'administration générale

#### master Communication des organisations

86 Poitiers - Institut d'administration des entreprises en M2

#### master Comptabilité, contrôle, audit

*parcours comptabilité, contrôle, audit*

87 Limoges - IAE - Ecole Universitaire de Management

#### master Contrôle de gestion et audit organisationnel

86 Poitiers - Institut d'administration des entreprises en M2

*parcours direction administrative et financière (M2)*

64 Bayonne - IAE Pau-Bayonne, École universitaire de management (Collège 2EI)

64 Pau - IAE Pau-Bayonne, École universitaire de management (Collège 2EI)

#### master Droit de l'entreprise

*parcours droit et économie du sport (M2)*

87 Limoges - Faculté de droit et des sciences économiques

#### master Droit des affaires

*parcours droit, gestion et commerce des spiritueux (M2)*

16 Segonzac - Faculté de droit et sciences sociales

#### master Droit des assurances

79 Niort - Faculté de droit et sciences sociales en M2

#### master Droit public

*parcours droit public des affaires (M2)*

33 Pessac - Faculté de droit et science politique

*parcours cadre du secteur sanitaire, social et médicosocial (M2)*

64 Pau - Collège Sciences sociales et humanités (SSH)

#### master Droit public des affaires

*parcours droit de l'action publique (M2)*

86 Poitiers - Faculté de droit et sciences sociales

#### master Finance

*parcours finance et ingénierie financière*

*parcours gestion fiscale*

86 Poitiers - Institut d'administration des entreprises

#### master Gestion des ressources humaines

*parcours manager RH (M2)*

33 Bordeaux - IAE Bordeaux, école universitaire de management

*parcours manager RH FOAD (M2)*

86 Poitiers - Institut d'administration des entreprises

## master Intelligence économique

**86 Poitiers** - Institut d'administration des entreprises en M2

*parcours intelligence économique (de S2 à S4)*

**33 Pessac** - Faculté d'économie, gestion et AES

## master Management

*parcours intelligence économique (M2)*

**33 Bordeaux** - IAE Bordeaux, école universitaire de management

## master Management de l'innovation

*parcours management de l'innovation*

**87 Limoges** - IAE - Ecole Universitaire de Management

## master Management et administration des entreprises

*parcours certificat d'aptitude à l'administration des entreprises (M2)*

**64 Pau** - IAE Pau-Bayonne, École universitaire de management (Collège 2EI)

*parcours diplôme de perfectionnement à la gestion des affaires - Executive (M2)*

**33 Bordeaux** - IAE Bordeaux, école universitaire de management

*parcours management et administration des entreprises (M2)*

**33 Bordeaux** - IAE Bordeaux, école universitaire de management

## master Management sectoriel

*parcours conseiller spécialisé banque et assurances (M1 et M2)*

**64 Bayonne** - IAE Pau-Bayonne, École universitaire de management (Collège 2EI)

*parcours management des collectivités locales (M1 et M2)*

**64 Pau** - IAE Pau-Bayonne, École universitaire de management (Collège 2EI)

*parcours management des établissements de la santé et du social*

**87 Limoges** - IAE - Ecole Universitaire de Management

## master Monnaie, banque, finance, assurance

**86 Poitiers** - Faculté de sciences économiques en M2

*parcours métiers de la banque : chargé de clientèle professionnelle (M2)*

*parcours métiers de la banque : clientèle patrimoniale agence (M2)*

**33 Pessac** - Faculté d'économie, gestion et AES

## master Sciences sociales

*parcours chargé d'études sociologiques (M1 et M2)*

**33 Bordeaux** - Faculté de sociologie

## master Urbanisme et aménagement

*parcours urbanisme : paysage, évaluation environnementale et projets de territoire (M2)*

*parcours urbanisme : stratégie, projets, maîtrise d'ouvrage (M2)*

**33 Pessac** - UFR sciences des territoires et de la communication

## Filière expertise comptable

### Diplôme supérieur de comptabilité et de gestion

**16 L'Isle-d'Espagnac** - CFA de la Chambre de commerce et d'industrie de la Charente

**33 Bordeaux** - IAE Bordeaux, école universitaire de management

## Titre enregistré au RNCP

### Conseiller en gestion de patrimoine

**33 Mérignac** - Institut de formation pour l'emploi et l'entreprise

### Diplôme de l'Institut d'études politiques de Bordeaux

*parcours économie sociale et solidaire et innovation sociale (ESSIS)*

*parcours expertise en affaires publiques (EAP)*

**33 Pessac** - Institut d'études politiques (Sciences Po Bordeaux)

### Dirigeant(e) manager opérationnel(le) d'entreprise

**16 L'Isle-d'Espagnac** - CFA de la Chambre de commerce et d'industrie de la Charente

### Manager de l'assurance

**33 Mérignac** - Institut de formation pour l'emploi et l'entreprise

### Manager de l'organisation des ressources humaines et des relations sociales

**33 Bordeaux** - CIFA-PME

### Manager d'entreprise ou de centre de profit

**33 Mérignac** - Institut de formation pour l'emploi et l'entreprise

### Manager en immobilier résidentiel et tertiaire

**33 Mérignac** - Institut de formation pour l'emploi et l'entreprise

### Manager en stratégie et développement (ISEE)

**33 Bordeaux** - Bordeaux Ynov campus

### Responsable en gestion des ressources humaines (ISFOGEP)

**87 Limoges** - Institut supérieur de formation à la gestion du personnel

# TEXTILE, HABILLEMENT, CUIR

En Nouvelle-Aquitaine, groupes de luxe et PME spécialisées dans le haut de gamme ou représentatives d'une tradition patrimoniale recherchent des savoir-faire artisanaux sur l'ensemble du territoire.

La Nouvelle-Aquitaine est une terre d'excellence : première région française productrice de chaussures, elle est le berceau de fabrication de marques réputées comme Weston ou Repetto ; Hermès et le Tanneur sont présents sur le créneau de la maroquinerie de luxe ; Saint-Junien, en Haute-Vienne, est la capitale du gant de luxe ; l'art ancestral de la tapisserie d'Aubusson a été labellisé « Patrimoine immatériel de l'Unesco ». En outre, le territoire dispose d'un campus des métiers et des qualifications « Cuir, textile, mode et luxe », en Dordogne.

Portés par le marché dynamique de la maroquinerie « griffée » et de la sellerie de luxe, les recrutements sont nombreux dans le secteur du cuir, qui bénéficie de la présence d'un Pôle d'excellence des métiers du cuir, également en Dordogne. Dans le textile et la conception de vêtements, artisans et PME valorisent le « made in France », mais aussi l'innovation, pour lesquels ils recherchent une main d'œuvre qualifiée, difficile à trouver. Le CAP constitue le diplôme d'entrée de la filière artisanale.

Mais les services offrent également des opportunités d'emploi, en tant qu'artisan ou salarié : la cordonnerie multi-services connaît un regain d'activité, la couture permet de travailler en autonomie ou en sous-traitance d'enseignes, les pressings sont toujours plus sollicités, et l'entretien de vêtements propose aussi des débouchés dans d'autres secteurs (hôpitaux et maisons de retraite disposant de leur propre service de blanchisserie).

Source : Cap Métiers Nouvelle-Aquitaine

## TÉMOIGNAGE

Louise, 2<sup>e</sup> année CAP Métiers de la mode - vêtement flou

« Les cours professionnels nous permettent d'apprendre à créer un patron, à le placer sur le tissu et à le couper. On apprend aussi à modifier un patron de base pour créer d'autres formes de vêtement. La couture ça me passionne depuis que je suis toute petite. J'aime créer des choses avec mes mains, j'aime réaliser un produit et pouvoir le porter ensuite ou voir des amis le porter. Les qualités pour faire ce CAP, il faut être minutieuse, être passionnée par la mode et les vêtements, avoir un peu d'imagination parce qu'il faut savoir se débrouiller pour résoudre un problème. J'ai travaillé chez un créateur, ça s'est très bien passé, j'ai pu faire des jupes, des vestes, des robes, des chapeaux aussi. Avec ce CAP, on peut fabriquer tout type de vêtement.

## CHIFFRES CLÉS DANS LA RÉGION

### RÉPARTITION DES EMPLOIS PAR NIVEAU DE DIPLOME (ACTIFS DE MOINS DE 30 ANS)

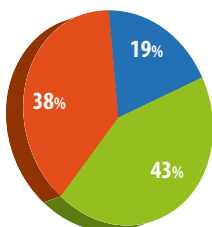

- Niveau 3 et infra (niveau V de l'ancienne classification)
- Niveau 4 (niveau IV de l'ancienne classification)
- Niveau 5 et + (niveau III de l'ancienne classification)

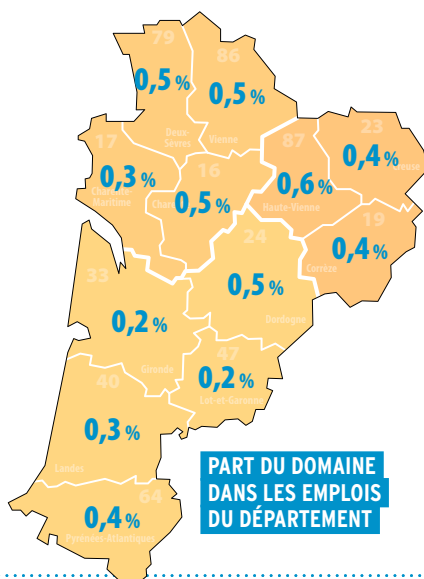

**PART DU DOMAINE DANS LES EMPLOIS DU DÉPARTEMENT**

### RÉPARTITION PAR TYPE DE CONTRAT (ACTIFS DE MOINS DE 30 ANS)

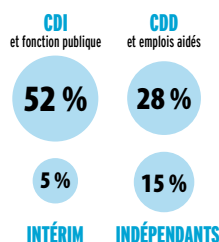

**NOMBRE DE MÉTIERS 7**  
**NOMBRE D'EMPLOIS 8 000**  
**COISSANCE ANNUELLE -1,6%**

Taux de croissance annuel moyen 2010-2015

### TAUX DE MIXITÉ

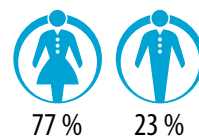

### TAUX D'INSERTION DES APPRENTIS (7 MOIS APRÈS LA SORTIE DE FORMATION)

**50,4%**

Le nombre de sortants étant faible, le taux d'insertion est peu significatif.

Source : INSEE RP 2015 - Enquête IPA

Traitement Cap Métiers Nouvelle-Aquitaine et Rectorat de Bordeaux

## DIPLÔMES ET LIEUX DE FORMATION

**Niveau 3 : CAP ou équivalent**

### Certificat d'aptitude professionnelle

#### CAP Cordonnerie multiservice

33 Eysines - CFA le Vigean

#### CAP Maroquinerie

24 Thiviers - LP Porte d'Aquitaine (en 1 an)

33 Eysines - CFA le Vigean

#### CAP Métier du pressing

47 Agen - CFA La Palme - Chambre de métiers et de l'artisanat interdépartementale section Lot-et-Garonne

#### CAP Métiers de la blanchisserie

47 Agen - CFA La Palme - Chambre de métiers et de l'artisanat interdépartementale section Lot-et-Garonne

#### CAP Métiers de la mode - vêtement flou

64 Bayonne - CFA de la Chambre de métiers et de l'artisanat Pyrénées-Atlantiques

#### CAP Métiers de la mode - vêtement tailleur

64 Bayonne - CFA de la Chambre de métiers et de l'artisanat Pyrénées-Atlantiques

#### CAP Sellerie générale

33 Eysines - CFA le Vigean

#### CAP Tapissier-tapissière d'ameublement en décor

17 Royan - LP de l'Atlantique

40 Mont-de-Marsan - CFA des métiers de l'artisanat des Landes

#### CAP Tapissier-tapissière d'ameublement en siège

16 L'Isle-d'Espagnac - CFA des Compagnons du devoir Nouvelle-Aquitaine

17 Royan - LP de l'Atlantique

40 Mont-de-Marsan - CFA des métiers de l'artisanat des Landes



# TRANSPORT, LOGISTIQUE

Les métiers du transport concernent le déplacement des marchandises et des voyageurs, de la planification des trajets à la conduite. Les professions logistiques consistent à livrer des produits ou services en maîtrisant leur état et les délais. Ces métiers peuvent relever des **activités de manutention** (conducteur routier, livreur), de **maintenance** (mécanicien poids lourd), d'**organisation** (régulateur transport sanitaire) et de **gestion** des flux et des stocks (responsable d'entrepôt). Le transport et la logistique sont de **gros pourvoyeurs d'emplois**, qui rencontrent des **besoins en recrutement exponentiels** (renouvellement et création d'emplois) et, pour certains métiers, de fortes **difficultés à recruter** (conducteur, exploitant dans le transport...).

Ce **secteur évolue** avec les exigences des clients (e-commerce), les nouvelles technologies de l'information et de la communication, la mondialisation des productions, les flux d'échanges commerciaux et les nouveaux enjeux environnementaux (compétences « vertes »). Il **se modernise** à force de traçabilité des marchandises de l'entrepôt au transporteur, d'automatisation (robotisation des entrepôts, chaîne logistique, informatique embarquée dans les transports routiers...) et de révolution digitale.

Les **formations** s'étendent du CAP au bac+5 en université ou grande école de commerce ou d'ingénieur. La validation du **CACES** (Certificat d'Aptitude à la Conduite en Sécurité) ou de la **FIMO** (Formation Initiale Minimale Obligatoire) est indispensable pour la conduite d'engins spécifiques (chariots élévateurs, grues, engins de chantier) ou de véhicules lourds.

Source : Cap Métiers Nouvelle-Aquitaine

## TÉMOIGNAGE

Julien, technicien en méthodes et exploitation logistique

« Je travaille dans une entreprise industrielle. Je traite les flux physiques de marchandises. J'ai pour clients les personnes de la production. Je leur fais parvenir les pièces dont elles ont besoin en bord de ligne d'assemblage. Je dois livrer les bonnes pièces au bon moment, au meilleur endroit. Je possède un bac option commerce mais cela ne me plaisait pas. J'ai arrêté l'école et occupé un emploi de cariste. J'ai passé un bilan de compétences qui a révélé mon goût pour les chiffres. J'ai choisi de préparer un bac pro Logistique en un an. Ensuite, j'ai enchaîné avec une formation de Technicien Supérieur en Méthodes et Exploitation logistique en 2 ans, par alternance, que j'ai réussie avec mention. Je suis dans mon emploi actuel depuis 10 ans. C'est un métier que j'aime, il y a du changement en permanence, je ne suis pas lassé et je peux évoluer si je veux.

## CHIFFRES CLÉS DANS LA RÉGION

### RÉPARTITION DES EMPLOIS PAR NIVEAU DE DIPLOME (ACTIFS DE MOINS DE 30 ANS)

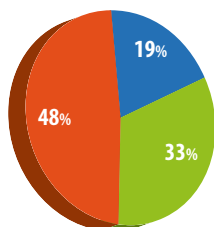

- Niveau 3 et infra (niveau V de l'ancienne classification)
- Niveau 4 (niveau IV de l'ancienne classification)
- Niveau 5 et + (niveau III de l'ancienne classification)

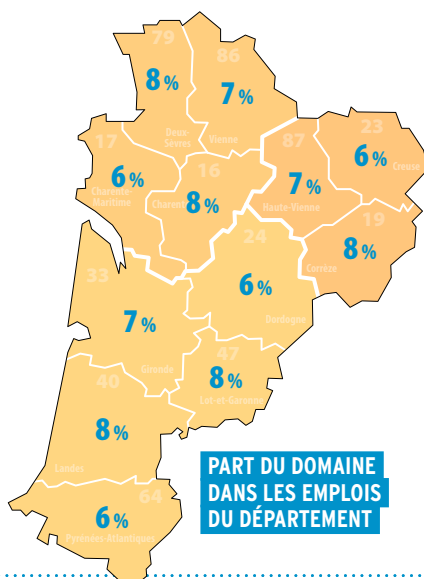

**PART DU DOMAINE DANS LES EMPLOIS DU DÉPARTEMENT**

### RÉPARTITION PAR TYPE DE CONTRAT (ACTIFS DE MOINS DE 30 ANS)

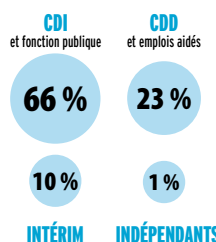

**NOMBRE DE MÉTIERS 35**  
**NOMBRE D'EMPLOIS 163 000**  
**CROISSANCE ANNUELLE -0,1%**

Taux de croissance annuel moyen 2010-2015

### TAUX DE MIXITÉ

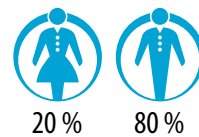

### TAUX D'INSERTION DES APPRENTIS (7 MOIS APRÈS LA SORTIE DE FORMATION)

**77,5%**

Source : INSEE RP 2015 - Enquête IPA  
Traitement Cap Métiers Nouvelle-Aquitaine et Rectorat de Bordeaux



## DIPLÔMES ET LIEUX DE FORMATION

### Niveau 3 : CAP ou équivalent

#### Certificat d'aptitude professionnelle

##### CAP Agent d'accueil et de conduite routière, transport de voyageurs

64 Lescar - CFA AFTRAL du transport logistique Nouvelle-Aquitaine (en 1 an)

##### CAP Conducteur routier marchandises

33 Artigues-près-Bordeaux - CFA AFTRAL du transport logistique Nouvelle-Aquitaine (en 1 an)  
47 Marmande - CFA - Cité de la Formation - Marmande (en 1 an)

64 Lescar - CFA AFTRAL du transport logistique Nouvelle-Aquitaine (en 1 an)

64 Mouguerre - CFA AFTRAL du transport logistique Nouvelle-Aquitaine (en 1 an)

79 Chauray - CFA AFTRAL du transport logistique Nouvelle-Aquitaine (en 1 an)

86 Poitiers - CFA AFTRAL du transport logistique Nouvelle-Aquitaine

87 Limoges - UFA St-Exupéry (en 1 an)

##### CAP Déménageur sur véhicule utilitaire léger

33 Artigues-près-Bordeaux - CFA AFTRAL du transport logistique Nouvelle-Aquitaine

##### CAP Opérateur/opératrice de service - relation client et livraison

16 L'Isle-d'Espagnac - CFA de la Chambre de commerce et d'industrie de la Charente (en 1 an)

33 Bordeaux - LP Trégey Rive de Garonne (en 1 an)

64 Pau - CFA du lycée St-Cricq (en 1 an)

79 Niort - CFA de la Chambre de métiers et de l'artisanat des Deux-Sèvres (en 1 an)

86 Poitiers - LP Le Dolmen (en 1 an)

87 Limoges - CFA de la Chambre des Métiers et de l'Artisanat de la Haute-Vienne

##### CAP Opérateur/opératrice logistique

24 Bergerac - CFA transport, logistique, voyageurs

33 Floirac - CFA transport, logistique, voyageurs

64 Mouguerre - CFA transport, logistique, voyageurs

86 Poitiers - CFA AFTRAL du transport logistique Nouvelle-Aquitaine (en 1 an)

#### Titre professionnel

##### Agent(e) magasinier(ère)

33 Artigues-près-Bordeaux - CFA AFTRAL du transport logistique Nouvelle-Aquitaine

##### Conducteur(trice) du transport routier de marchandises sur porteur

47 Estillac - Fauvel Formation Estillac

##### Conducteur(trice) du transport routier de marchandises sur tous véhicules (ou véhicules articulés)

47 Estillac - Fauvel Formation Estillac

##### Conducteur(trice) livreur(se) sur véhicule utilitaire léger

33 Floirac - CFA transport, logistique, voyageurs

64 Mouguerre - CFA transport, logistique, voyageurs

##### Préparateur(préparatrice) de commandes en entrepôt

33 Pessac - CFA de l'AFPA Bordeaux Pessac

### Niveau 4 : bac ou équivalent

#### Baccalauréat professionnel

##### bac pro Logistique

33 Artigues-près-Bordeaux - CFA AFTRAL du transport logistique Nouvelle-Aquitaine

79 Niort - Lycée des métiers de l'automobile et de la logistique Gaston Barré en 1<sup>re</sup> et terminale

86 Poitiers - CFA AFTRAL du transport logistique Nouvelle-Aquitaine (en 2 ans) 1<sup>re</sup> et terminale uniquement

#### Mention complémentaire

##### MC Accueil dans les transports

33 Bordeaux - LP Trégey Rive de Garonne

##### MC Agent transport exploitation ferroviaire

33 Bordeaux - CFA du lycée Gustave Eiffel

#### Titre professionnel

##### Technicien(ne) d'exploitation en transports terrestres de marchandises

79 Chauray - CFA AFTRAL du transport logistique Nouvelle-Aquitaine

##### Technicien(ne) en logistique d'entrepôt

16 Puymoyen - CFA AFTRAL du transport logistique Nouvelle-Aquitaine

33 Floirac - CFA transport, logistique, voyageurs

64 Mouguerre - CFA AFTRAL du transport logistique Nouvelle-Aquitaine

79 Chauray - CFA AFTRAL du transport logistique Nouvelle-Aquitaine

### Niveau 5 : bac + 2

#### Brevet de technicien supérieur

##### BTS Gestion des transports et logistique associée

16 Soyaux - LP Jean Albert Grégoire

33 Mérignac - Lycée Fernand Daquin

#### Diplôme universitaire de technologie

##### DUT Gestion logistique et transport

33 Bordeaux - IUT de Bordeaux

#### Titre professionnel

##### Technicien supérieur en méthodes et exploitation logistique

17 Rochefort - CFA AFTRAL du transport logistique Nouvelle-Aquitaine

33 Artigues-près-Bordeaux - CFA AFTRAL du transport logistique Nouvelle-Aquitaine, quelques places sont réservées pour les élèves inscrits au CFA des métiers de la Poste-Midi Atlantique à Bordeaux

86 Poitiers - CFA AFTRAL du transport logistique Nouvelle-Aquitaine

##### Technicien(ne) supérieur(e) du transport terrestre de marchandises

19 Egletons - CFA de l'AFPA

33 Artigues-près-Bordeaux - Institut supérieur du transport et de la logistique internationale

47 Estillac - Fauvel Formation Estillac

64 Mouguerre - CFA transport, logistique, voyageurs

### Niveau 6 : bac + 3

#### Licence professionnelle

##### licence pro Logistique et systèmes d'information

19 Brive-la-Gaillarde - IUT du Limousin

##### licence pro Management des processus logistiques

*parcours gestion des flux et des stocks de marchandises*

33 Bordeaux - IUT de Bordeaux

##### licence pro Management des transports et de la distribution

33 Bordeaux - IUT de Bordeaux

#### Titre enregistré au RNCP

##### Responsable en logistique (AFTRAL)

33 Artigues-près-Bordeaux - CFA AFTRAL du transport logistique Nouvelle-Aquitaine

86 Poitiers - CFA AFTRAL du transport logistique Nouvelle-Aquitaine

##### Responsable logistique

47 Agen - École supérieure des industries agroalimentaires - Sud Management

### Niveau 7 : bac + 5

#### Mastère spécialisé

##### Mastère spécialisé Conseil et ingénierie en logistique et innovation organisationnelle (CILIO) (ESTIA)

64 Bidart - École supérieure des technologies industrielles avancées

# TRAVAIL DES MÉTAUX

Fournisseur incontournable de nombreux autres secteurs, la **métallurgie** constitue un acteur clé du paysage industriel. Le secteur est dynamique et offre de **réelles perspectives de recrutement**, notamment pour compenser les nombreux départs en retraite à venir dans les prochaines années.

Les besoins se concentrent principalement sur les **ouvriers qualifiés** (pilotage, usinage) et les **techniciens** (technicien de maintenance, technicien méthodes, dessinateur-projeteur). **Les métiers de chaudronniers et soudeurs font également partie des profils les plus recherchés.** Les embauches concernent par ailleurs les postes de responsables (production, maintenance) et d'ingénieurs : R&D, bureau d'études, conception, process, qualité et informatique, pour assurer la numérisation et la digitalisation des technologies.

Face aux mutations technologiques, les entreprises ont besoin de personnel capable de travailler avec des équipements de plus en plus performants. L'automatisation des procédés de fabrication a largement réduit les tâches manuelles et répétitives, au profit du **réglage** et de la **surveillance**. Le niveau de qualification requis a donc tendance à s'élever. Si les postes d'opérateurs restent accessibles avec un CAP, **le bac pro devient progressivement la norme.** BTS/DUT, voire licence pro, sont particulièrement appréciés pour occuper des emplois de techniciens supérieurs.

Parmi les métiers recrutés, citons aussi les **carrossiers expérimentés et polyvalents**. La **double compétence réparation et peinture** est appréciée. Le CAP reste le principal diplôme exigé à l'embauche.

À noter l'existence d'un campus des métiers et des qualifications « Maintenance en environnement sensible » en Gironde.

Sources : Cap Métiers Nouvelle-Aquitaine, CIDJ, Observatoire paritaire, prospectif et analytique des métiers et qualifications de la métallurgie



## TÉMOIGNAGE

Anthony, stagiaire de la formation professionnelle en CQP peintre confirmé au Lycée professionnel Lavoisier de Brive la Gaillarde (19)

Champion de France 2018 peinture auto et membre équipe de France Kazan 2019

« Depuis son plus jeune âge, Anthony s'intéresse au monde automobile. Si enfant il jouait avec ses petites voitures, aujourd'hui il passe son temps au milieu de voitures grandeur nature. « L'automobile est une passion depuis toujours. Et je voulais en faire mon métier ».

En tant que peintre carrossier, il intervient principalement après le travail effectué sur la carrosserie. Il prépare les surfaces à repeindre, recherche la confection de la peinture au moyen d'appareillages électroniques et applique enfin la peinture ainsi que les laques de finition sur la voiture en cabine. « Je veux montrer que la peinture auto est un art ! ».

Après deux CAP, Réparateur en carrosserie puis Peinture en carrosserie, il prépare en alternance un CQP pour parfaire ses connaissances et approfondir ses compétences en peinture de carrosserie.

## CHIFFRES CLÉS DANS LA RÉGION

### RÉPARTITION DES EMPLOIS PAR NIVEAU DE DIPLÔME (ACTIFS DE MOINS DE 30 ANS)

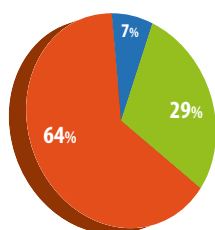

- Niveau 3 et infra (niveau V de l'ancienne classification)
- Niveau 4 (niveau IV de l'ancienne classification)
- Niveau 5 et + (niveau III de l'ancienne classification)

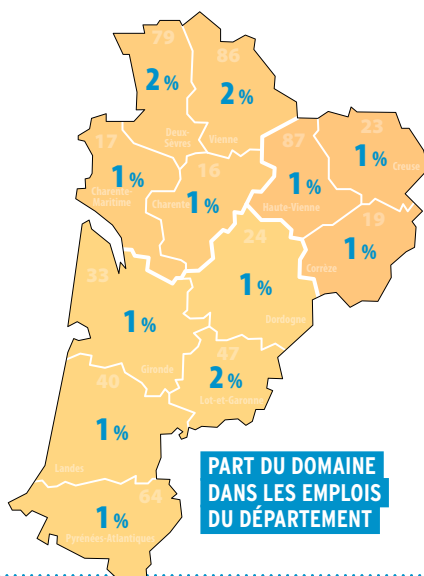

PART DU DOMAINE  
DANS LES EMPLOIS  
DU DÉPARTEMENT

### RÉPARTITION PAR TYPE DE CONTRAT (ACTIFS DE MOINS DE 30 ANS)

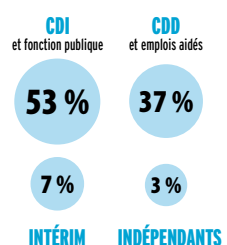

NOMBRE DE MÉTIERS 14  
NOMBRE D'EMPLOIS 32 000  
CROISSANCE ANNUELLE -1,3%

Taux de croissance annuel moyen 2010-2015

### TAUX DE MIXITÉ

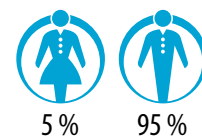

### TAUX D'INSERTION DES APPRENTIS (7 MOIS APRÈS LA SORTIE DE FORMATION)

69,4%

Source : INSEE RP 2015 - Enquête IPA  
Traitement Cap Métiers Nouvelle-Aquitaine et Rectorat de Bordeaux

## DIPLÔMES ET LIEUX DE FORMATION

### Niveau 3 : CAP ou équivalent

#### Certificat d'aptitude professionnelle

##### CAP Construction des carrosseries

47 Agen - CFA La Palme - Chambre de métiers et de l'artisanat interdépartementale section Lot-et-Garonne

##### CAP Ferronnier d'art

16 Barbezieux-St-Hilaire - CFA de la Chambre de métiers et de l'artisanat de la Charente

24 Périgueux - BTP CFA de la Dordogne

##### CAP Peinture en carrosserie

16 L'Isle-d'Espagnac - CFA de la Chambre de commerce et d'industrie de la Charente

17 Lagord - CFA de la Chambre de métiers et de l'artisanat de la Charente-Maritime

19 Brive-la-Gaillarde - UFA Lavoisier (en 1 an)

24 Boulazac - CFA de la Chambre de métiers et de l'artisanat interdépartementale section Dordogne (en 1 an)

33 Bordeaux - CFA de la Chambre de métiers et de l'artisanat interdépartementale section Gironde

40 Mont-de-Marsan - CFA des métiers de l'artisanat des Landes (en 1 an)

47 Agen - CFA La Palme - Chambre de métiers et de l'artisanat interdépartementale section Lot-et-Garonne (en 1 an, 2 ans)

64 Bayonne - CFA de la Chambre de métiers et de l'artisanat Pyrénées-Atlantiques (en 1 an, 2 ans)

86 St-Benoît - CFA de la Chambre de métiers et de l'artisanat de la Vienne

87 Limoges - CFA Le Moulin Rabaud (en 1 an)

##### CAP Réalisations industrielles en chaudronnerie ou soudage

###### option A chaudronnerie

17 La Rochelle - CFA des Compagnons du devoir Nouvelle-Aquitaine

19 Brive-la-Gaillarde - UFA Lavoisier

24 Coulounieix-Chamiers - CFAI Aquitaine

33 Bruges - CFAI Aquitaine

33 Reignac - CFAI Aquitaine

40 Tarnos - CFAI Aquitaine

47 Agen - CFA La Palme - Chambre de métiers et de l'artisanat interdépartementale section Lot-et-Garonne

65 Tarbes - CFAI Adour

79 Parthenay - CFA de la Chambre de métiers et de l'artisanat des Deux-Sèvres

##### CAP Réalisations industrielles en chaudronnerie ou soudage

###### option B soudage

47 Agen - CFA La Palme - Chambre de métiers et de l'artisanat interdépartementale section Lot-et-Garonne

##### CAP Réparation des carrosseries

16 L'Isle-d'Espagnac - CFA de la Chambre de commerce et d'industrie de la Charente

17 Lagord - CFA de la Chambre de métiers et de l'artisanat de la Charente-Maritime

19 Brive-la-Gaillarde - UFA Lavoisier

24 Boulazac - CFA de la Chambre de métiers et de l'artisanat interdépartementale section Dordogne

33 Bordeaux - CFA de la Chambre de métiers et de l'artisanat interdépartementale section Gironde

40 Mont-de-Marsan - CFA des métiers de l'artisanat des Landes

47 Agen - CFA La Palme - Chambre de métiers et de l'artisanat interdépartementale section Lot-et-Garonne

64 Bayonne - CFA de la Chambre de métiers et de l'artisanat Pyrénées-Atlantiques

64 Pau - CFA de la Chambre de métiers et de l'artisanat Pyrénées-Atlantiques

86 St-Benoît - CFA de la Chambre de métiers et de l'artisanat de la Vienne

87 Limoges - CFA Le Moulin Rabaud

##### CAP Serrurier métallier

16 Chasseneuil-sur-Bonnieure - CFA BTP de la Charente

19 Tulle - CFA du bâtiment

24 Chancelade - CFA des Compagnons du Devoir Nouvelle-Aquitaine

24 Périgueux - BTP CFA de la Dordogne

33 Blanquefort - BTP CFA de la Gironde

47 Agen - BTP CFA du Lot-et-Garonne (en 1 an, 2 ans)

64 Pau - BTP CFA des Pyrénées-Atlantiques

79 Parthenay - CFA de la Chambre de métiers et de l'artisanat des Deux-Sèvres

### Titre professionnel

##### Stratifieur multiprocédés en matériaux composites

17 Périgny - CFA de l'AFPA La Rochelle Périgny

33 Pessac - CFA de l'AFPA Bordeaux Pessac

### Niveau 4 : bac ou équivalent

#### Baccalauréat professionnel

##### bac pro Construction des carrosseries

87 Limoges - UFA St-Exupéry

##### bac pro Ouvrages du bâtiment : métallerie

79 Parthenay - CFA de la Chambre de métiers et de l'artisanat des Deux-Sèvres (en 2 ans)

1<sup>er</sup> et terminale uniquement élèves issus d'un CAP

##### bac pro Réparation des carrosseries

16 L'Isle-d'Espagnac - CFA de la Chambre de commerce et d'industrie de la Charente

87 Limoges - CFA de la Chambre des Métiers et de l'Artisanat de la Haute-Vienne

##### bac pro Technicien en chaudronnerie industrielle

16 L'Isle-d'Espagnac - CFA industriel Poitou-Charentes

17 Châtelailion-Plage - CFA industriel Poitou-Charentes

19 Brive-la-Gaillarde - UFA Lavoisier (en 2 ans)

24 Bergerac - Lycée des métiers Sud-Périgord Hélène Duc

24 Coulounieix-Chamiers - CFAI Aquitaine

33 Bruges - CFAI Aquitaine (en 1 an, 3 ans)

33 Reignac - CFAI Aquitaine (en 1 an, 3 ans)

40 Tarnos - CFAI Aquitaine (en 1 an, 3 ans)

65 Tarbes - CFAI Adour

79 Bressuire - LP Léonard de Vinci

### Brevet professionnel

##### BP Métallier

16 Chasseneuil-sur-Bonnieure - CFA BTP de la Charente

19 Tulle - CFA du bâtiment

33 Blanquefort - BTP CFA de la Gironde

### Mention complémentaire

##### MC Technicien(ne) en soudage

33 Bruges - CFAI Aquitaine

79 Bressuire - LP Léonard de Vinci

87 St-Junien - LP Edouard Vaillant

### Niveau 5 : bac + 2

#### Brevet de technicien supérieur

##### BTS Architectures en métal : conception et réalisation

23 Felletin - UFA des métiers du bâtiment de Felletin

##### BTS Conception et réalisation de carrosseries

79 Niort - Lycée Paul Guérin

##### BTS Conception et réalisation en chaudronnerie industrielle

17 Châtelailion-Plage - CFA industriel Poitou-Charentes

33 Bruges - CFAI Aquitaine

65 Tarbes - CFAI Adour

# TRAVAIL DU BOIS, AMEUBLEMENT

Le travail du bois recouvre les activités de transformation du bois brut en produits semi-finis (placage, contreplaqué...), puis en produits finis (charpente, porte, fenêtre, parquet, palette, papier/carton, meuble...).

La cause environnementale crée un regain d'intérêt pour le bois, matériau isolant et renouvelable. Tous les acteurs du secteur surfent sur l'importance accordée au développement durable et aux performances énergétiques. La **construction-bois** concentre l'essentiel des débouchés et recherche des profils qualifiés. Les obligations de séchage étant de plus en plus pressantes, les entreprises recrutent notamment des **conducteurs de séchoir**. Quelques marchés de niche, dont la tonnellerie, sont aussi porteurs.

**Pilote de ligne de production, conducteur de machines automatisées, agent/technicien de maintenance, régleur, affûteur et électromécanicien** sont les métiers industriels les plus recherchés. Parmi les principaux savoir-faire requis figurent : les aptitudes en dessin industriel, la **maîtrise des nouvelles technologies**, applications numériques (BIM, outil de simulation, impression 3D...) et outils CAO/DAO/GPAO, la capacité à lire un plan, la **maîtrise des commandes numériques** et les **compétences en conduite et maintenance**.

Le CAP peut constituer un premier degré de qualification pour débiter. Toutefois, le **bac pro** est le diplôme dont les employeurs ont le plus besoin, en particulier pour la conduite de machines automatisées. Dans la deuxième transformation, le niveau exigé s'élève. Les entreprises de l'**ameublement**, par exemple, incitent à poursuivre des études, au moins jusqu'au **BTS**.

À noter l'existence d'un campus des métiers et des qualifications « Forêt, bois », dans les Landes.

Sources : Cap Métiers Nouvelle-Aquitaine, CIDJ, FBIE

## TÉMOIGNAGE

Estelle, CAP Menuisier fabricant de menuiserie, mobilier et agencement

« La menuiserie c'était un métier qui m'attirait depuis un petit moment. Récemment, j'ai eu mon diplôme d'architecture d'intérieur et j'ai voulu me tourner vers quelque chose de manuel et de plus précis. Apprendre à dessiner du mobilier ou de l'agencement et pouvoir le réaliser moi-même en fait. Ce qui était bien pour moi c'est qu'ils préparaient une formation en un an pour les gens qui avaient déjà un diplôme, ce qui n'est pas le cas de tous les CFA. L'apprentissage me permet de travailler directement, de pouvoir apprendre pas seulement d'un point de vue théorique mais aussi pratique. La formation se déroule deux semaines au centre de formation et deux semaines en entreprise. La semaine au centre de formation est composée de deux jours techniques où on a du dessin et de la technologie et ensuite de trois jours d'atelier donc ça permet d'apprendre pas mal de choses même si cela passe très vite.

## CHIFFRES CLÉS DANS LA RÉGION

### RÉPARTITION DES EMPLOIS PAR NIVEAU DE DIPLÔME (ACTIFS DE MOINS DE 30 ANS)

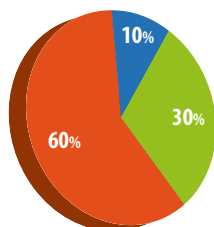

- Niveau 3 et infra (niveau V de l'ancienne classification)
- Niveau 4 (niveau IV de l'ancienne classification)
- Niveau 5 et + (niveau III de l'ancienne classification)

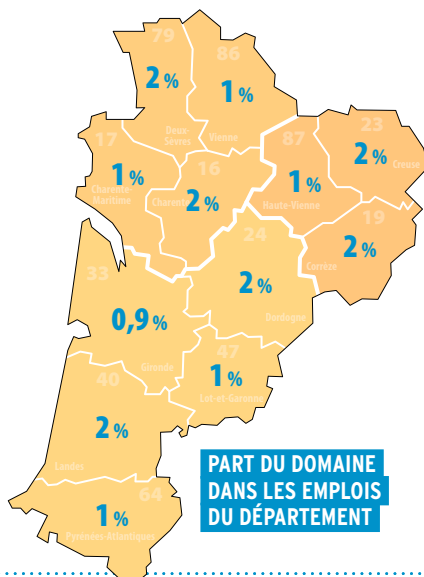

**PART DU DOMAINE  
DANS LES EMPLOIS  
DU DÉPARTEMENT**

### RÉPARTITION PAR TYPE DE CONTRAT (ACTIFS DE MOINS DE 30 ANS)

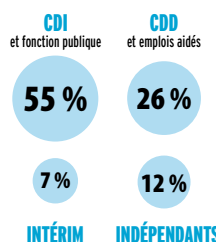

**NOMBRE DE MÉTIERS 11**  
**NOMBRE D'EMPLOIS 31 000**  
**CROISSANCE ANNUELLE -1,6%**

Taux de croissance annuel moyen 2010-2015

### TAUX DE MIXITÉ

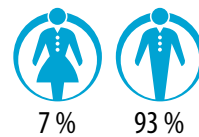

### TAUX D'INSERTION DES APPRENTIS (7 MOIS APRÈS LA SORTIE DE FORMATION)

**76,3%**

Source : INSEE RP 2015 - Enquête IPA

Traitement Cap Métiers Nouvelle-Aquitaine et Rectorat de Bordeaux

## DIPLÔMES ET LIEUX DE FORMATION

### Niveau 3 : CAP ou équivalent

#### Certificat d'aptitude professionnelle

##### CAP Arts du bois *option marqueteur*

24 Boulazac - CFA de la Chambre de métiers et de l'artisanat interdépartementale section Dordogne

##### CAP Arts du bois *option sculpteur ornementaliste*

24 Boulazac - CFA de la Chambre de métiers et de l'artisanat interdépartementale section Dordogne

##### CAP Arts du bois *option tourneur*

24 Boulazac - CFA de la Chambre de métiers et de l'artisanat interdépartementale section Dordogne

##### CAP Charpentier bois

16 Chasseneuil-sur-Bonnieure - CFA BTP de la Charente (en 1 an, 2 ans)

17 Saintes - CFA BTP de la Charente-Maritime (en 1 an)

19 Tulle - CFA du bâtiment

24 Chancelade - CFA des Compagnons du Devoir Nouvelle-Aquitaine

24 Périgueux - BTP CFA de la Dordogne

33 Blanquefort - BTP CFA de la Gironde (en 1 an, 2 ans)

33 Lamothe-Landerron - CFA des Compagnons du Devoir Nouvelle-Aquitaine

40 Morcenx - BTP CFA des Landes

40 Morcenx - Lycée des métiers Jean Garnier (en 1 an, 2 ans)

47 Agen - BTP CFA du Lot-et-Garonne

64 Anglet - CFA Compagnons du Tour de France - Nouvelle Aquitaine (FCMB)

64 Anglet - LPO Cantau

64 Pau - BTP CFA des Pyrénées-Atlantiques (en 1 an, 2 ans)

79 Parthenay - CFA de la Chambre de métiers et de l'artisanat des Deux-Sèvres

86 St-Benoît - CFA BTP de la Vienne (en 1 an, 2 ans)

##### CAP Conducteur-opérateur de scierie

40 Seyresse - CFA des industries du bois

##### CAP Constructeur bois

17 La Rochelle - CFA des Compagnons du devoir Nouvelle-Aquitaine

17 Saintes - CFA BTP de la Charente-Maritime (en 1 an)

33 Blanquefort - BTP CFA de la Gironde (en 1 an, 2 ans)

40 Morcenx - BTP CFA des Landes (en 1 an)

86 St-Benoît - CFA BTP de la Vienne

##### CAP Ébéniste

16 Barbezieux-St-Hilaire - CFA de la Chambre de métiers et de l'artisanat de la Charente (en 1 an, 2 ans)

24 Boulazac - CFA de la Chambre de métiers et de l'artisanat interdépartementale section Dordogne

##### CAP Mécanicien conducteur scieries et industries mécaniques du bois

*option B mécanicien affûteur de sciage, tranchage, déroulage*

40 Seyresse - CFA des industries du bois

##### CAP Menuisier fabricant de menuiserie, mobilier et agencement

16 Chasseneuil-sur-Bonnieure - CFA BTP de la Charente

17 La Rochelle - CFA des Compagnons du devoir Nouvelle-Aquitaine

17 Saintes - CFA BTP de la Charente-Maritime (en 1 an, 2 ans)

17 Surgères - LPO du Pays d'Aunis

24 Chancelade - CFA des Compagnons du Devoir Nouvelle-Aquitaine

24 Périgueux - BTP CFA de la Dordogne

33 Blanquefort - BTP CFA de la Gironde (en 1 an, 2 ans)

40 Morcenx - BTP CFA des Landes

47 Agen - BTP CFA du Lot-et-Garonne

64 Anglet - CFA Compagnons du Tour de France - Nouvelle Aquitaine (FCMB)

64 Pau - BTP CFA des Pyrénées-Atlantiques

79 Parthenay - CFA de la Chambre de métiers et de l'artisanat des Deux-Sèvres

86 St-Benoît - CFA BTP de la Vienne

87 Limoges - CFA bâtiment Limoges

##### CAP Menuisier installateur

16 Chasseneuil-sur-Bonnieure - CFA BTP de la Charente

17 Saintes - CFA BTP de la Charente-Maritime (en 1 an, 2 ans)

19 Tulle - CFA du bâtiment

24 Périgueux - BTP CFA de la Dordogne

33 Blanquefort - BTP CFA de la Gironde (en 1 an, 2 ans)

33 Libourne - LP Henri Brulle

40 Morcenx - BTP CFA des Landes

47 Agen - BTP CFA du Lot-et-Garonne (en 1 an, 2 ans)

79 Parthenay - CFA de la Chambre de métiers et de l'artisanat des Deux-Sèvres (en 1 an, 2 ans)

86 St-Benoît - CFA BTP de la Vienne

87 Limoges - CFA bâtiment Limoges

##### CAP Tonnellerie

16 Cognac - CFA de la Chambre de métiers et de l'artisanat de la Charente

33 Blanquefort - CFA agricole de la Gironde

#### Mention complémentaire

##### MC Parqueteur

33 Libourne - LP Henri Brulle

#### Titre professionnel

##### Charpentier bois

33 Floirac - CFA Fédération compagnonnique des métiers du bâtiment (FCMB) Bordeaux

47 Agen - CFA Fédération compagnonnique des métiers du bâtiment (FCMB) Agen

64 Anglet - CFA Compagnons du Tour de France - Nouvelle Aquitaine (FCMB)

64 Lons - CFA Fédération compagnonnique des métiers du bâtiment (FCMB) Lons-Pau

##### Menuisier de fabrication bois et dérivés

33 Floirac - CFA Fédération compagnonnique des métiers du bâtiment (FCMB) Bordeaux

47 Agen - CFA Fédération compagnonnique des métiers du bâtiment (FCMB) Agen

64 Anglet - CFA Compagnons du Tour de France - Nouvelle Aquitaine (FCMB)

##### Menuisier(ère) en construction nautique

33 Pessac - CFA de l'AFPA Bordeaux Pessac

### Niveau 4 : bac ou équivalent

#### Baccalauréat professionnel

##### bac pro Étude et réalisation d'agencement

17 Royan - LP de l'Atlantique (en 2 ans) 1<sup>re</sup> et terminale uniquement

##### bac pro Technicien constructeur bois

16 Ruffec - LP Louise Michel en 1<sup>re</sup> et terminale

33 Blanquefort - Lycée des métiers Léonard de Vinci (en 2 ans)

64 Anglet - LPO Cantau

79 Parthenay - CFA de la Chambre de métiers et de l'artisanat des Deux-Sèvres (en 2 ans) 1<sup>re</sup> et terminale uniquement

##### bac pro Technicien de fabrication bois et matériaux associés

79 Parthenay - CFA de la Chambre de métiers et de l'artisanat des Deux-Sèvres (en 2 ans) 1<sup>re</sup> et terminale uniquement

##### bac pro Technicien de scierie

40 Seyresse - CFA des industries du bois

##### bac pro Technicien menuisier-agenceur

64 Anglet - LPO Cantau

86 St-Benoît - CFA BTP de la Vienne (en 2 ans) 1<sup>re</sup> et terminale uniquement

#### Brevet professionnel

##### BP Charpentier bois

23 Felletin - UFA des métiers du bâtiment de Felletin

33 Blanquefort - BTP CFA de la Gironde

40 Morcenx - Lycée des métiers Jean Garnier

47 Agen - BTP CFA du Lot-et-Garonne

64 Anglet - CFA Compagnons du Tour de France - Nouvelle Aquitaine (FCMB)

86 St-Benoît - CFA BTP de la Vienne

##### BP Charpentier de marine

33 Gujan-Mestras - CFA des métiers de la mer

## BP Menuisier

- 16 Chasseneuil-sur-Bonnieure - CFA BTP de la Charente
- 17 Saintes - CFA BTP de la Charente-Maritime
- 24 Périgueux - BTP CFA de la Dordogne
- 33 Blanquefort - BTP CFA de la Gironde
- 33 Langon - LP Sud Gironde
- 64 Anglet - CFA Compagnons du Tour de France - Nouvelle Aquitaine (FCMB)
- 64 Pau - BTP CFA des Pyrénées-Atlantiques
- 79 Parthenay - CFA de la Chambre de métiers et de l'artisanat des Deux-Sèvres
- 86 St-Benoît - CFA BTP de la Vienne
- 87 Limoges - CFA bâtiment Limoges

## Brevet technique des métiers

### BTM Ébéniste

- 16 Barbezieux-St-Hilaire - CFA de la Chambre de métiers et de l'artisanat de la Charente
- 24 Boulazac - CFA de la Chambre de métiers et de l'artisanat interdépartementale section Dordogne

## Titre professionnel

### Technicien études en construction bois

- 47 Agen - BTP CFA du Lot-et-Garonne

### Niveau 5 : bac + 2

## Brevet de technicien supérieur

### BTS Développement et réalisation bois

- 40 St-Paul-lès-Dax - Lycée Haroun Tazieff

### BTS Systèmes constructifs bois et habitat

- 16 Angoulême - LP Sillac
- 23 Felletin - UFA des métiers du bâtiment de Felletin
- 40 St-Paul-lès-Dax - Lycée Haroun Tazieff
- 79 Parthenay - CFA de la Chambre de métiers et de l'artisanat des Deux-Sèvres

## Brevet technique des métiers supérieur

### BTMS Ébéniste

- 24 Thiviers - LP Porte d'Aquitaine

### Niveau 6 : bac + 3

## Brevet de maîtrise

### BM Menuisier de bâtiment et d'agencement

- 79 Parthenay - CFA de la Chambre de métiers et de l'artisanat des Deux-Sèvres (en 18 mois)

## Licence professionnelle

### licence pro Métiers du bois

*parcours qualité dans les industries du bois : exploitation et commercialisation du bois*  
*parcours qualité dans les industries du bois : transformation et construction*

- 40 Mont-de-Marsan - IUT des Pays de l'Adour

# ADRESSES ADMINISTRATIVES DES CFA

Vous trouverez dans les pages suivantes les noms et coordonnées des centres de formation d'apprentis (CFA) référents, triés par département puis ordre alphabétique.

Attention : certains CFA peuvent proposer plusieurs sites de formation. Ces sites sont précisés à la suite des coordonnées du CFA.

Pour une recherche directe par site de formation, rendez-vous à la page 95.

## 16 CHARENTE

### CFA agricole de la Charente

L'Oisellerie  
16400 La Couronne  
☎ 05 45 61 90 00  
[www.epl-charente.com](http://www.epl-charente.com)

### CFA BTP de la Charente

Allée du Chef Luc  
16260 Chasseneuil-sur-Bonnieure  
☎ 05 45 90 14 10  
[www.btpcfa-charente.fr](http://www.btpcfa-charente.fr)

### CFA de la Chambre de commerce et d'industrie de la Charente

Boulevard Salvador Allende, ZI N° 3  
16340 L'Isle-d'Espagnac  
☎ 05 45 90 13 13  
[www.cifop.fr](http://www.cifop.fr)

#### Sites de formation :

16 Cognac - CFA de la Chambre de commerce et d'industrie de la Charente - site de Cognac  
16 La Couronne - CESI École d'ingénieurs BTP - campus d'Angoulême  
16 L'Isle-d'Espagnac - Excelia Group (ex-Sup de Co La Rochelle) - site d'Angoulême

### CFA de la Chambre de métiers et de l'artisanat de la Charente

68 avenue Gambetta  
16000 Angoulême  
☎ 05 45 90 47 00  
[www.cma-charente.fr](http://www.cma-charente.fr)

#### Sites de formation :

16 Barbezieux - CFA de la Chambre de métiers et de l'artisanat de la Charente - site de Barbezieux  
16 Cognac - CFA de la Chambre de métiers et de l'artisanat de la Charente - site de Cognac

### CFA EIA

Route de la Croix du Milieu  
16400 La Couronne  
☎ 05 45 67 05 92  
[www.eicesi.fr/centre-angouleme.asp](http://www.eicesi.fr/centre-angouleme.asp)

#### Sites de formation :

16 La Couronne - CESI Alternance Angoulême  
16 La Couronne - CESI École d'ingénieurs - campus d'Angoulême  
17 La Rochelle - École d'ingénieurs en génie des systèmes industriels  
17 Lagord - CESI École d'ingénieurs BTP - campus de La Rochelle

## 17 CHARENTE-MARITIME

### CFA agricole de la Charente-Maritime

Rue Georges Desclaude  
17119 Saintes Cedex  
☎ 05 46 93 28 79  
[www.desclaude.com/index.php?id=cfaa17](http://www.desclaude.com/index.php?id=cfaa17)

#### Sites de formation :

17 Bourcefranc-le-Chapus - Lycée de la mer et du littoral  
17 Saintes - CFA agricole de la Charente-Maritime - site de Saintes Chadignac  
17 Saint-Germain-de-Lusignan - CFA agricole de la Charente-Maritime - site de Jonzac

### CFA agricole de la meunerie, des industries céréalières, laitières et alimentaires

Avenue François Mitterrand  
17700 Surgères  
☎ 05 46 27 69 00  
[www.enilia-ensmic.fr](http://www.enilia-ensmic.fr)

### CFA BTP de la Charente-Maritime

11 rue de l'Ormeau de Pied  
17100 Saintes  
☎ 05 46 74 37 22  
[www.btpcfa-charente-maritime.fr](http://www.btpcfa-charente-maritime.fr)

### CFA CIPECMA

17 avenue du Général de Gaulle  
17340 Châtelailon-Plage  
☎ 05 46 56 23 11  
[www.cipecma.com](http://www.cipecma.com)

#### Site de formation :

17 La Rochelle - Excelia Group (ex-Sup de Co La Rochelle)

### CFA commerce

11 rue de l'Ormeau de Pied  
17103 Saintes Cedex  
☎ 05 46 97 28 70  
[www.cfa-commerce.com](http://www.cfa-commerce.com)

#### Site de formation :

17 Rochefort - Institut supérieur des achats et des approvisionnements

### CFA de la Chambre de métiers et de l'artisanat de la Charente-Maritime

9 rue René Dumont, Parc Atlantech  
17140 Lagord  
☎ 05 46 00 46 80  
[www.apprentissage.cma17.fr](http://www.apprentissage.cma17.fr)

#### Site de formation :

17 Saint-Germain-de-Lusignan - CFA de la Chambre de métiers et de l'artisanat de la Charente-Maritime - site de Jonzac

## 19 CORRÈZE

### CDFAA de la Corrèze

23 Murat  
19130 Voutezac  
☎ 05 55 25 27 64  
[www.legta-brivevoutezac.fr](http://www.legta-brivevoutezac.fr)

#### Sites de formation :

19 Meymac - École forestière  
19 Naves - Annexe de Naves - CDFAA de la Corrèze  
19 Neuvic - Annexe de Neuvic - CDFAA de la Corrèze

### CFA de la pharmacie

8 rue Chateaubriand  
19100 Brive-la-Gaillarde  
☎ 05 55 23 34 33  
[www.formation-pharmacie-19.com](http://www.formation-pharmacie-19.com)

### CFA du bâtiment - Tulle

61 boulevard de la Lunade  
19000 Tulle Cedex  
☎ 05 55 29 92 60  
[www.cfabâtiment-tulle.fr](http://www.cfabâtiment-tulle.fr)

### CFA Les 13 Vents - EIMCL

51 boulevard de la Lunade  
19004 Tulle Cedex  
☎ 05 55 20 75 20  
[www.cfa13vents.com](http://www.cfa13vents.com)

### CFAL Limousin - Site de Tulle

3 rue du 9 juin 1944  
19000 Tulle  
☎ 05 55 29 57 05  
[www.formation-industries-limousin.fr](http://www.formation-industries-limousin.fr)

#### Autres sites de formation :

87 Limoges - UFAL Turgot  
87 Limoges - Lycée Raoul Dautry

### CFA Inclusif Nouvelle-Aquitaine

Lauthonie  
19490 Sainte-Fortunade  
☎ 05 55 27 28 86

#### Autres sites de formation :

19 Meyssac - CFA inclusif Nouvelle-Aquitaine - annexe Meyssac  
24 Sariat-la-Canéda - Fondation de Selves  
64 Jurançon - Institut médico-éducatif Le Castel de Navarre  
87 Eyjeaux - Institut médico-éducatif René Bonnefond

## 23 CREUSE

### CFA de la CCI

8 avenue d'Auvergne  
23000 Guéret  
☎ 05 55 52 84 22

[www.creuse.cci.fr/se-former-en-apprentissage.html](http://www.creuse.cci.fr/se-former-en-apprentissage.html)

### CDFAA de la Creuse

CFAA  
23150 Ahun  
☎ 05 55 81 48 91  
[www.ahun.educagri.fr](http://www.ahun.educagri.fr)

## 24 DORDOGNE

### BTP CFA de la Dordogne

1 rue du 5<sup>e</sup> rég. de Chasseurs  
24000 Périgueux  
☎ 05 53 45 40 00  
[www.btpcfa-aquitaine.fr](http://www.btpcfa-aquitaine.fr)

### Centre interprofessionnel de formation des apprentis des PME

110 avenue Paul Doumer  
Les Maurigoux Est  
24100 Bergerac  
☎ 05 53 23 60 00  
[www.cifapme.net](http://www.cifapme.net)

#### Autres sites de formation :

24 Périgueux - Centre interprofessionnel de formation des apprentis des PME  
33 Bordeaux - Centre interprofessionnel de formation des apprentis des PME  
64 Bayonne - Centre interprofessionnel de formation des apprentis des PME

### CFA ADAPSSA

1 rue Ragueneau  
Bâtiment CCI  
24100 Bergerac  
☎ 05 53 74 02 16  
[www.cfa-adapssa.fr](http://www.cfa-adapssa.fr)

#### Sites de formation :

24 Bergerac - Centre de formation au travail sanitaire et social - Fondation John Bost  
33 Bègles - IRFSS Nouvelle-Aquitaine - Croix-Rouge française - Site de Bègles  
33 Talence - Institut de formation Nightingale Bagatelle  
33 Talence - Institut régional du travail social Nouvelle-Aquitaine  
47 Marmande - ADES Pôle Formation Sanitaire et Social  
64 Pau - Institut du travail social Pierre Bourdieu  
64 Ustaritz - Association pour la formation en milieu rural

### CFA agricole de la Dordogne

Avenue Churchill  
24660 Coulounieix-Chamiers  
☎ 05 53 02 61 35  
[www.perigueux.educagri.fr](http://www.perigueux.educagri.fr)

#### Autres sites de formation :

24 Coulounieix-Chamiers - LEGTA La Peyrouse  
24 Monbazillac - CFA agricole de la Dordogne - Antenne de Monbazillac  
24 Sigoulès - Lycée agricole privé le Cluzeau

### CFA de la CCI Dordogne (École de Commerce et de Management et Réseau Névogentis)

12 avenue Henry Deluc  
24750 Boulazac Isle Manoire  
☎ 05 53 35 72 72  
[www.dordogne.cci.fr](http://www.dordogne.cci.fr)

#### Autre site de formation :

24 Boulazac - Lycée professionnel privé de la CCI - École de commerce de la CCI Dordogne

### CFA de la Chambre de métiers et de l'artisanat interdépartementale section Dordogne

16 avenue Henry Deluc  
24750 Boulazac Isle Manoire  
☎ 05 53 02 44 70  
[www.cfa-artisanat24.fr](http://www.cfa-artisanat24.fr)

### CFA des lycées publics des Périgords

80 rue Victor Hugo  
24001 Périgueux Cedex  
☎ 05 53 02 17 00

#### Sites de formation :

24 Bergerac - Lycée des métiers Sud-Périgord Hélène Duc  
24 Bergerac - Lycée Maine de Biran  
24 Bergerac - Lycée professionnel Jean Capelle  
24 Coulaures - Lycée professionnel des métiers du bâtiment  
24 Périgueux - Lycée Albert Claveille  
24 Ribérac - Lycée professionnel Arnaut Daniel  
24 Sarlat-la-Canéda - Lycée professionnel Pré de Cordy  
24 Thiviers - Lycée professionnel Porte d'Aquitaine

### CFA du Grand Bergeracois

109 rue du Docteur Roux  
24100 Bergerac  
☎ 05 53 22 21 21  
[www.cfa-bergeracois.com](http://www.cfa-bergeracois.com)

### CFA transport, logistique, voyageurs

Rue Jean Brun  
ZI de Campréal  
24107 Bergerac Cedex  
☎ 05 53 57 74 80  
[www.cfativ.com](http://www.cfativ.com)  
Autres sites de formation :  
33 Mérignac - Institut de formation pour l'emploi et l'entreprise  
40 Saint-Avit - Institut de formation pour l'emploi et l'entreprise - antenne de Mont-de-Marsan  
47 Estillac - Centre de formation Fauvel Formation

## 33 GIRONDE

### BTP CFA de la Gironde

26 avenue Port de Roy  
33291 Blanquefort Cedex  
☎ 05 56 35 12 28  
[www.btpcfa-aquitaine.fr](http://www.btpcfa-aquitaine.fr)

#### Autres sites de formation :

33 Audenge - BTP CFA de la Gironde - site d'Audenge  
33 Gradignan - IUT de Bordeaux - Site de Bordeaux-Gradignan  
33 Reignac - Centre de formation multimédiers de la Haute Gironde Guy Mazaubert

### Centre de formation multimédiers de la Haute Gironde Guy Mazaubert

3 Le Grand Verger  
33860 Reignac  
☎ 05 57 42 66 22  
[www.cfm-haute-gironde.fr](http://www.cfm-haute-gironde.fr)

### CFA AFTRAL du transport logistique Nouvelle-Aquitaine

Allée de Gascogne  
33370 Artigues-près-Bordeaux  
☎ 05 57 77 24 77  
[www.aftral.com](http://www.aftral.com)

#### Autres sites de formation :

16 Puyguyon - CFA AFTRAL du transport logistique Nouvelle-Aquitaine  
17 Rochefort - CFA AFTRAL du transport logistique Nouvelle-Aquitaine  
17 Rochefort - Institut de formation des ambulanciers - AFTRAL Rochefort  
33 Artigues-près-Bordeaux - Institut supérieur du transport et de la logistique internationale  
64 Mouguerre - CFA AFTRAL du transport logistique Nouvelle-Aquitaine  
79 Chauray - CFA AFTRAL du transport logistique Nouvelle-Aquitaine  
86 Poitiers - CFA AFTRAL du transport logistique Nouvelle-Aquitaine

### CFA agricole de la Gironde

87 avenue du Général de Gaulle  
33295 Blanquefort Cedex  
☎ 05 56 35 61 15  
<http://formagri33.com>

#### Autres sites de formation :

33 Bazas - LEGTA de Bazas Terres de Gascogne  
33 Bommes - Lycée professionnel agricole de la Tour Blanche  
33 Montagne - LEGTA agro-viticole de Libourne-Montagne  
33 La Réole - CFA agricole de la Gironde - site de La Réole  
33 La Teste-de-Buch - CFA agricole de la Gironde - site de La Teste-de-Buch  
33 Latresne - Aérocampus Aquitaine  
33 Pugnac - CFA agricole de la Gironde - site de Pugnac  
33 Reignac - Centre de formation multimédiers de la Haute Gironde Guy Mazaubert

### CFA Aspect Aquitaine

54 boulevard Godard  
Centre Cluny  
33300 Bordeaux  
☎ 05 56 15 83 40  
<http://aspect-aquitaine.fr>

#### Sites de formation :

16 Ruffec - Lycée privé polyvalent Roc Fleuri  
16 Saint-Yrieix-sur-Charente - Lycée polyvalent privé Saint-Joseph L'Amandier  
16 Segonzac - Lycée technique privé rural de Claire Champagne  
24 Périgueux - Lycée professionnel privé Saint-Vincent de Paul  
24 Sigoulès - Lycée agricole privé le Cluzeau  
33 Bordeaux - Lycée privé Sainte-Famille Saintonge  
33 Bordeaux - Lycée privé Sainte-Marie Bastide  
33 Bordeaux - Lycée professionnel Saint-Vincent de Paul  
33 Bordeaux - Lycée Saint-Genès La Salle  
33 Saint-Médard-de-Guizières - Lycée professionnel privé Jeanne d'Arc  
40 Saint-Pandelon - Lycée professionnel rural privé Sainte-Élisabeth



40 Saint-Pierre-du-Mont - Lycée professionnel privé Jean Cassaigne  
 47 Villeneuve-sur-Lot - Lycée l'Oustal, lycée privé des métiers de la vie rurale  
 64 Hasparren - Lycée privé Armand David Hasparren-Bayonne  
 64 Nay - Lycée technologique privé Nay-Baudreix  
 64 Pau - Lycée privé Immaculée Conception  
 64 Pau - Lycée professionnel privé Beau Frêne  
 64 Pau - Lycée professionnel privé Montpensier  
 64 Saint-Jean-Pied-de-Port - Lycée agricole privé Frantses Enia  
 79 Mauléon - Lycée professionnel agricole privé Le Val de L'Ouin  
 86 La Roche-Rigault - Lycée technique privé rural La Perrière

## CFA COBAS - BASSIN Formation

1 boulevard des Miquelots  
 33260 La Teste-de-Buch  
 ☎ 05 57 52 72 90  
[www.agglo-cobas.fr](http://www.agglo-cobas.fr)

## CFA de la Chambre de métiers et de l'artisanat interdépartementale section Gironde

25 ter rue du Cardinal Richaud  
 33000 Bordeaux  
 ☎ 05 57 59 25 25  
[www.cfa-artisanat33.fr](http://www.cfa-artisanat33.fr)

### Autres sites de formation :

33 Bordeaux - CFA Institut des saveurs  
 33 Bordeaux - Institut supérieur des formations automobiles

## CFA de la Fédération régionale des MFR de Nouvelle-Aquitaine

23 avenue du Mirail  
 Bâtiment E, Entrée 1  
 33370 Artigues-près-Bordeaux  
 ☎ 05 56 68 39 19  
[www.mfr-nouvelle-aquitaine.fr](http://www.mfr-nouvelle-aquitaine.fr)

### Sites de formation :

24 La Force - MFR du Bergeracois  
 24 Champcevinel - Centre de formation et de promotion  
 24 La Force - MFR du Bergeracois  
 24 Périgueux - MFR de Périgueux  
 24 Salignac-Eyvigues - MFR du Périgord noir  
 24 Siorac-de-Ribérac - MFR du Ribéracois  
 24 Thiviers - MFR du Périgord vert  
 33 Blaye - MFR du Blayais  
 33 Gironde-sur-Dropt - Centre de formation Beauséjour  
 33 La Sauve Majeure - MFR de l'Entre-Deux-Mers  
 33 Saint-Yzans-de-Médoc - MFR  
 33 Vayres - MFR de Vayres  
 40 Aire-sur-l'Adour - MFR  
 40 Oeyreluy - MFR de Dax-Oeyreluy  
 47 Barbaste - MFR du Néracais  
 47 Bourgoynague - MFR  
 47 Castelmoron-sur-Lot - MFR Vallée du Lot  
 47 Miramont-de-Guyenne - MFR  
 47 Pujols - MFR  
 47 Sainte-Bazeille - MFR du Marmandais  
 64 Mont - MFR

## CFA de la profession bancaire

10 quai de Paludate, Hall B  
 33800 Bordeaux  
 ☎ 05 57 87 46 60  
[www.cfpb.fr](http://www.cfpb.fr)

### Autre site de formation :

33 Pessac - Faculté d'économie, gestion et AES

## CFA de l'AFPA Nouvelle-Aquitaine

22 rue Alfred de Vigny  
 33021 Bordeaux Cedex  
 ☎ 05 57 89 18 0  
[www.aquitaine.afpa.fr](http://www.aquitaine.afpa.fr)

### Sites de formation :

17 Périgny - CFA de l'AFPA La Rochelle Périgny  
 19 Egletons - CFA de l'AFPA site d'Egletons  
 24 Boulazac - CFA de l'AFPA Périgueux  
 33 Bègles - CFA de l'AFPA Bordeaux Bègles  
 33 Bordeaux - CFA de l'AFPA Bordeaux Caudéran  
 33 Pessac - CFA de l'AFPA Bordeaux Pessac  
 40 Mont-de-Marsan - CFA de l'AFPA  
 47 Foulayronnes - CFA de l'AFPA Agen  
 64 Bayonne - CFA de l'AFPA Bayonne  
 64 Pau - CFA de l'AFPA Pau  
 86 Chasseneuil-du-Poitou - CFA de l'AFPA Futuroscope

## CFA de l'IFRIA Nouvelle-Aquitaine

37 avenue Dr Albert Schweitzer  
 33402 Talence Cedex  
 ☎ 05 56 38 38 08  
[www.ifria-aquitaine.fr](http://www.ifria-aquitaine.fr)

### Sites de formation :

24 Coulouneix-Chamiers - LEGTA La Peyrouse  
 24 Périgueux - IUT de Bordeaux - Site de Périgueux  
 33 Bordeaux - Talis business school - Bordeaux  
 33 Eysines - CFA le Vigeon  
 33 Libourne - Lycée polyvalent Jean Monnet  
 33 Pessac - École nationale supérieure de chimie, de biologie et de physique  
 47 Agen - École supérieure des industries agroalimentaires - Sud Management  
 64 Hasparren - CFA agricole des Pyrénées-Atlantiques  
 64 Hasparren - Lycée professionnel Saint-Joseph  
 64 Montardon - LEGTA de Pau-Montardon  
 64 Pau - Lycée professionnel privé Beau Frêne

## CFA des Compagnons du Devoir Nouvelle-Aquitaine

76 rue Laroche  
 33000 Bordeaux  
 ☎ 05 56 52 69 19  
[www.compagnons-du-devoir.com](http://www.compagnons-du-devoir.com)

### Autres sites de formation :

16 L'Isle-d'Espagnac - CFA des Compagnons du devoir Nouvelle-Aquitaine  
 17 La Rochelle - CFA des Compagnons du Devoir Nouvelle-Aquitaine  
 24 Chancelade - CFA des Compagnons du Devoir Nouvelle-Aquitaine  
 33 Lamothe-Landerron - CFA des Compagnons du Devoir Nouvelle-Aquitaine  
 64 Gelos - CFA des Compagnons du Devoir Nouvelle-Aquitaine  
 86 Poitiers - CFA des Compagnons du Devoir Nouvelle-Aquitaine

## CFA des métiers de la mer

29 port de la Barbotière  
 33470 Gujan-Mestras  
 ☎ 05 56 22 39 50  
<http://lyceedelamer.gujan.fr>

## CFA des métiers de La Poste - Midi-Atlantique

74 rue Georges Bonnac  
 Les jardins de Gambetta, Tour 2  
 33000 Bordeaux  
 ☎ 05 57 57 01 40  
[www.formaposte-midiatlantique.fr](http://www.formaposte-midiatlantique.fr)

### Sites de formation :

16 L'Isle-d'Espagnac - CFA industriel Poitou-Charentes - site d'Angoulême  
 33 Bordeaux - IAE Bordeaux, école universitaire de management  
 33 Bordeaux - IUT de Bordeaux - Site de Bordeaux-Bastide  
 33 Bordeaux - Lycée professionnel Trégey Rive de Garonne  
 33 Libourne - Institut consulaire de formation en alternance  
 33 Lormont - Lycée Élie Faure  
 64 Pau - CFA du lycée Saint-Cricq  
 79 Niort - CFA de la Chambre de métiers et de l'artisanat des Deux-Sèvres  
 86 Poitiers - Lycée professionnel Le Dolmen  
 87 Limoges - CFA de la Chambre des Métiers et de l'Artisanat de la Haute-Vienne  
 87 Limoges - Lycée professionnel Marcel Pagnol

## CFA des métiers de l'environnement - MPS Formation

24 avenue de Virecourt  
 33370 Artigues-près-Bordeaux  
 ☎ 05 56 77 33 08  
[www.cfaenvironnement.fr](http://www.cfaenvironnement.fr)

## CFA du lycée Gustave Eiffel

30 rue Ferbos  
 33074 Bordeaux Cedex  
 ☎ 05 56 91 73 42  
<http://cfa.eiffel-bordeaux.org>

### Autres sites de formation :

33 Bègles - Lycée Václav Havel  
 33 Bordeaux - Lycée François Mauriac  
 33 Bordeaux - Lycée Gustave Eiffel  
 33 Bordeaux - Lycée Nicolas Brémontier  
 33 Lormont - Lycée professionnel Jacques Brel  
 33 Mérignac - Lycée Fernand Daguin  
 33 Pessac - Lycée professionnel Philadelphie de Gerde  
 33 Talence - Lycée polyvalent d'hôtellerie et de tourisme de Gascogne  
 33 Talence - Lycée Victor Louis  
 40 Parentis-en-Born - Lycée des métiers des Grands Lacs

## CFA du numérique

4 avenue Neil Armstrong  
 33700 Mérignac  
 ☎ 05 40 01 28 07  
[www.cfadunumerique.fr](http://www.cfadunumerique.fr)

### Sites de formation :

33 Bordeaux - Bordeaux Ynov campus  
 33 Bordeaux - École d'informatique d'Ingésup Bordeaux (Ynov campus)

## CFA Ducretet Aquitaine

1 rue Jean Lurçat, LP Jacques Brel  
 33305 Lormont Cedex  
 ☎ 05 57 14 85 73  
[www.ducretet.net](http://www.ducretet.net)

### **CFA groupement profess. de formation de l'hospitalisation privée - Aquitaine**

5 terrasse Front du Médoc  
Résidence Le Centre  
33000 Bordeaux  
© 05 56 24 48 99 ou 07 88 19 85 45

#### **Sites de formation :**

19 Brive-la-Gaillarde - Institut de formation d'auxiliaires de puériculture Croix-Rouge française  
24 Périgueux - Institut de formation en soins infirmiers  
33 Bègles - IRFSS Nouvelle-Aquitaine - Croix-Rouge française - Site de Bègles  
33 Bordeaux - Centre de formation professionnelle Bordeaux Nord Aquitaine  
33 Bordeaux - Institut de formation en masso kinésithérapie - IMS Pellegrin  
33 Bordeaux - Institut de formation en soins infirmiers CHU de Bordeaux - Site Pellegrin  
33 Bordeaux - Institut de puériculture  
33 Libourne - Institut de formation en soins infirmiers  
33 Pessac - Institut de formation en soins infirmiers CHU de Bordeaux - Site Xavier Arnozan  
33 Talence - Institut de formation Nightingale Bagatelle  
40 Dax - Institut de formation des professionnels de santé (IFPS)  
47 Agen - Institut de formations sanitaires  
47 Villeneuve-sur-Lot - Institut de formation en soins infirmiers  
64 Bayonne - Institut de formation en soins infirmiers

### **CFA Hygie Formations Pharmacie d'Aquitaine**

3 rue Louis Beydts  
33310 Lormont  
© 05 56 91 68 72  
[www.hygieformations.fr](http://www.hygieformations.fr)

#### **Autre site de formation :**

33 Pessac - Centre de formation des préparateurs en pharmacie hospitalière

### **CFA le Vigeon**

2 rue du Collège technique  
33327 Eysines Cedex  
© 05 56 16 12 05  
[www.cfa-levigeon.fr](http://www.cfa-levigeon.fr)

#### **Autres sites de formation :**

33 Blanquefort - Lycée des métiers Léonard de Vinci  
33 Bordeaux - Lycée professionnel Alphonse Beau de Rochas  
33 Bordeaux - Lycée professionnel Toulouse Lautrec  
33 Bordeaux - Lycée professionnel Trégev Rive de Garonne  
33 Camblandes-et-Meynac - Lycée professionnel Flora Tristan  
33 Cenon - Lycée professionnel La Morlette  
33 Lormont - Lycée polyvalent les Iris  
33 Pessac - Lycée Pape Clément  
64 Pau - Lycée Louis Barthou

### **CFA Leem Apprentissage Nouvelle-Aquitaine**

146 rue Léo Saïgnat  
33076 Bordeaux Cedex  
© 05 57 57 95 42  
<http://leem-apprentissage.org>

#### **Site de formation :**

33 Bordeaux - Unité de formation des sciences pharmaceutiques

### **CFA Propreté inhni Sud-Ouest**

15-17 allée Alice Héliodore Gallienne  
33600 Pessac  
© 05 57 26 69 69  
[www.inhni.com](http://www.inhni.com)

### **CFA Santé animale Aquitaine**

84 avenue du Général de Gaulle  
33294 Blanquefort Cedex  
© 05 57 93 02 31  
[www.gipsa.fr](http://www.gipsa.fr)

### **CFA Sport Animation Nouvelle-Aquitaine**

2 avenue de l'Université  
Maison régionale des sports  
33405 Talence Cedex  
© 05 56 80 25 50  
[www.cfasat.fr](http://www.cfasat.fr)

#### **Sites de formation :**

17 La Rochelle - Ligue de voile Nouvelle-Aquitaine  
24 Marsac-sur-Isle - Institut régional de formation du football Nouvelle-Aquitaine site de Marsac  
24 Trélissac - Stade formation  
33 Artigues-près-Bordeaux - Stade formation  
33 Bruges - Centre de voile Bordeaux Lac  
33 Le Bouscat - Stade formation  
33 Le Haillan - Institut régional de formation du football Nouvelle-Aquitaine  
33 Talence - Centre de ressources, d'expertise et de performance sportives Bordeaux Aquitaine  
33 Villenave-d'Ornon - Centre régional de formation Aquitaine FNMNS  
40 Mont-de-Marsan - Stade Montois Rugby Association  
40 Pontonx-sur-l'Adour - MFR  
47 Agen - Centre de formation Académia  
64 Bidasos - Stade d'eaux-vives Pau-Pyrénées  
64 Pau - Institut de formation du sport en Béarn  
79 Niort - Centre de formation du Chamois Niortais Football Club  
79 Niort - Institut régional de formation du football Nouvelle-Aquitaine site de Niort  
86 Lathus-Saint-Rémy - Centre de plein air - MJC Lathus service formation  
86 Vouneuil-sous-Biard - Centre de ressources, d'expertise et de performance sportives de Poitiers  
87 Limoges - Structure associée de formation de Limoges (SAT)  
87 Panazol - École Nationale d'Éducation Populaire

### **CFA Université Bordeaux Montaigne**

Domaine universitaire  
Esplanade des Antilles  
33607 Pessac Cedex  
© 05 57 12 45 84  
[www.u-bordeaux-montaigne.fr](http://www.u-bordeaux-montaigne.fr)

#### **Sites de formation :**

33 Bordeaux - Institut de journalisme de Bordeaux Aquitaine  
33 Bordeaux - IUT Bordeaux Montaigne  
33 Pessac - UFR humanités  
33 Pessac - UFR langues et civilisations  
33 Pessac - UFR sciences des territoires et de la communication

### **CFA université de Bordeaux**

351 cours de la libération  
Bâtiment A21  
33405 Talence Cedex  
© 05 40 00 36 36 / 84 03  
[www.u-bordeaux.fr](http://www.u-bordeaux.fr)

#### **Sites de formation :**

24 Périgueux - IUT de Bordeaux - Site de Périgueux  
33 Bordeaux - Faculté de sociologie  
33 Bordeaux - IAE Bordeaux, école universitaire de management  
33 Bordeaux - Institut de santé publique, d'épidémiologie et de développement

33 Bordeaux - IUT de Bordeaux -

Site de Bordeaux-Bastide

33 Bordeaux - Unité de formation des sciences pharmaceutiques

33 Gradignan - IUT de Bordeaux -

Site de Bordeaux-Gradignan

33 Pessac - Faculté de droit et science politique

33 Pessac - Faculté d'économie, gestion et AES

33 Pessac - Institut d'études politiques

(Sciences Po Bordeaux)

33 Talence - Département licence sciences et technologies

33 Talence - Unité de formation de biologie

33 Talence - Unité de formation de physique

33 Talence - Unité de formation des sciences chimiques

33 Talence - Unité de formation des sciences de l'ingénieur

33 Talence - Unité de formation d'informatique

40 Dax - Institut du thermalisme

47 Agen - Département universitaire des sciences d'Agén

### **CFAI Aquitaine**

40 avenue Maryse Bastié  
33523 Bruges Cedex  
© 05 56 57 44 50  
[www.formation-maisonindustrie.com](http://www.formation-maisonindustrie.com)

#### **Autres sites de formation :**

24 Coulonieix-Chamiers - CFAI Aquitaine - site de Périgueux  
33 Bruges - Institut des techniques d'ingénieur de l'industrie d'Aquitaine  
33 Gradignan - IUT de Bordeaux - Site de Bordeaux-Gradignan  
33 Latresne - Aérocampus Aquitaine  
33 Pauillac - Lycée professionnel Odilon Redon  
33 Reignac - CFAI Aquitaine Site de Reignac  
33 Talence - Arts et Métiers ParisTech - Centre de Talence  
40 Tarnos - CFAI Aquitaine - site de Tarnos

### **Institut consulaire de formation en alternance**

10 rue René Cassin  
33049 Bordeaux Cedex  
© 05 56 79 52 00  
<http://formations.bordeauxgironde.cci.fr>

#### **Autres sites de formation :**

33 Libourne - Institut consulaire de formation en alternance  
33 Talence - Kedge Business School

## **40 LANDES**

### **BTP CFA des Landes**

5 rue du 19 mars 1962  
40110 Morcenx  
© 05 58 07 98 37  
[www.btpcfa-aquitaine.fr](http://www.btpcfa-aquitaine.fr)

### **CFA agricole et horticole des Landes**

2915 route des Barthes  
LEGTA Hector Serres  
40180 Oeyreluy  
© 05 58 98 70 33  
[www.formagri40.fr](http://www.formagri40.fr)

#### **Autres sites de formation :**

40 Dax - Institut du thermalisme  
40 Mugron - Lycée professionnel agricole de Chalosse  
64 Anglet - Collège Sciences et technologies pour l'énergie et l'environnement (STEE) - Campus d'Anglet

## CFA bois et habitat

Boulevard Saint-Vincent-de-Paul  
40993 Saint-Paul-lès-Dax  
☎ 05 58 55 71 12  
[www.lyceeharountazieff.com](http://www.lyceeharountazieff.com)

### Autres sites de formation :

33 Blanquefort - Lycée des métiers Léonard de Vinci  
33 Gradignan - IUT de Bordeaux - Site de Bordeaux-Gradignan  
33 Langon - Lycée professionnel Sud Gironde  
33 Libourne - Lycée professionnel Henri Brulle  
40 Aire-sur-l'Adour - Lycée Gaston Crampe  
40 Morcenx - Lycée des métiers Jean Garnier  
40 Saint-Paul-lès-Dax - Lycée Haroun Tazieff

## CFA des industries du bois

526 route d'Oeyreluy  
40180 Seyresse  
☎ 05 58 74 36 99  
<http://cfaib.fr>

### Autre site de formation :

40 Morcenx - Lycée des métiers Jean Garnier

## CFA des métiers de l'artisanat des Landes

170 chemin Gustave Eiffel  
40003 Mont-de-Marsan Cedex  
☎ 05 58 05 81 80  
[www.cfa-artisanat40.fr](http://www.cfa-artisanat40.fr)

## CFA des métiers de l'hôtellerie

23 rue du Sablar  
40100 Dax  
☎ 05 58 58 70 80  
[www.cfa-hotelierie-dax.org](http://www.cfa-hotelierie-dax.org)

### Autres sites de formation :

40 Capbreton - Lycée des métiers Louis Darmanté  
40 Mont-de-Marsan - Lycée des métiers Robert Wlérick

## CFA forestier régional

Route de Luglon  
40630 Sabres  
☎ 05 58 04 41 80  
[www.formagri40.fr](http://www.formagri40.fr)

### Autre site de formation :

33 Bazas - LEGTA de Bazas Terres de Gascogne

## 47 LOT-ET-GARONNE

### BTP CFA du Lot-et-Garonne

2-4 rue Jean-Baptiste Pérès  
47000 Agen  
☎ 05 53 48 07 07  
[www.btpcfa-aquitaine.fr](http://www.btpcfa-aquitaine.fr)

### CFA - Cité de la Formation - Marmande

11 à 15 rue Albert Camus  
47205 Marmande Cedex  
☎ 05 53 76 04 00  
[www.citedelaformation.fr](http://www.citedelaformation.fr)

### CFA agricole du Lot-et-Garonne

Route de Casseneuil  
47110 Sainte-Livrade-sur-Lot  
☎ 05 53 40 47 60  
[www.epl47.educagri.fr](http://www.epl47.educagri.fr)

### Sites de formation :

33 Gradignan - École nationale supérieure des sciences agronomiques de Bordeaux Aquitaine  
40 Mont-de-Marsan - École des courses hippiques AFASEC  
47 Nérac - LEGTA Armand Fallières  
47 Tonneins - Lycée professionnel agricole Fazanis

## CFA du LP Porte du Lot

Allée Franck Bize  
47320 Clairac  
☎ 05 53 84 21 61  
[www.lyceeportedulotclairac.fr](http://www.lyceeportedulotclairac.fr)

### Autres sites de formation :

47 Agen - Lycée Jean-Baptiste de Baudre  
47 Agen - Lycée professionnel Antoine Lomet  
47 Foulayronnes - Lycée professionnel Jean Monnet  
47 Fumel - Lycée professionnel Benoît d'Azy  
47 Marmande - Lycée Val de Garonne  
47 Nérac - Lycée professionnel Jacques de Romas  
47 Villeneuve-sur-Lot - Lycée polyvalent Georges Leygues - Louis Couffignal

## CFA La Palme - Chambre de métiers et de l'artisanat interdépartementale section Lot-et-Garonne

Impasse Morère  
47004 Agen Cedex 09  
☎ 05 53 77 23 62  
[www.cfa-artisanat47.fr](http://www.cfa-artisanat47.fr)

## 64 PYRÉNÉES-ATLANTIQUES

### BTP CFA des Pyrénées-Atlantiques

36 avenue Léon Blum  
Parc d'activités Pau-Pyrénées  
64000 Pau  
☎ 05 59 02 61 04  
[www.btpcfa-aquitaine.fr](http://www.btpcfa-aquitaine.fr)

### CFA agricole des Pyrénées-Atlantiques

Route de Cambou  
64240 Hasparren  
☎ 05 59 29 15 10  
[www.cfaa64.com](http://www.cfaa64.com)

### Autres sites de formation :

64 Montardon - LEGTA de Pau-Montardon  
64 Oloron-Sainte-Marie - Lycée des métiers de la montagne  
64 Pau - Collège Sciences sociales et humanités (SSH) - Campus de Pau  
64 Pau - IUT des Pays de l'Adour (Collège Sciences et tech pour l'énergie et l'environnement) - Campus de Pau

### CFA Compagnons du Tour de France - Nouvelle Aquitaine (FCMB)

3 allée de Bellevue  
64600 Anglet  
☎ 05 59 63 87 57  
<http://compagnonsdutourdefrance.org>

### Autres sites de formation :

33 Floirac - CFA Fédération compagnonnique des métiers du bâtiment (FCMB) Bordeaux  
47 Agen - CFA Fédération compagnonnique des métiers du bâtiment (FCMB) Agen  
64 Lons - CFA Fédération compagnonnique des métiers du bâtiment (FCMB) Lons-Pau

### CFA de la CCI de Bayonne (ESTIA - Kedge Business School)

92 allée Théodore Monod, Technopole Izarbel  
64210 Bidart  
☎ 05 59 43 84 00  
[www.estia.fr](http://www.estia.fr)

### Sites de formation :

64 Bayonne - Kedge Business School  
64 Bidart - École supérieure des technologies industrielles avancées

## CFA de la Chambre de métiers et de l'artisanat Pyrénées-Atlantiques

25 boulevard d'Arixtaque  
64100 Bayonne  
☎ 05 59 55 12 02  
[www.cfa-artisanat64.fr](http://www.cfa-artisanat64.fr)

## CFA de la Chambre de métiers et de l'artisanat Pyrénées-Atlantiques

34 avenue Léon Blum, Parc d'activités Pau-Pyrénées  
64000 Pau  
☎ 05 59 14 85 90  
[www.cfa-artisanat64.fr](http://www.cfa-artisanat64.fr)

## CFA de la communauté d'agglomération Pays Basque

73 rue Bourgneuf  
64100 Bayonne  
☎ 05 59 25 38 00  
<http://www.cfa.agglo-cotebasque.fr>

## CFA de l'école supérieure de commerce de Pau

3 rue Saint-John Perse, Campus universitaire  
64000 Pau  
☎ 05 59 92 64 64  
[www.esc-pau.fr](http://www.esc-pau.fr)

## CFA des commerces de sport loisirs

Avenue André-Marie Ampère  
64237 Lescar Cedex  
☎ 05 59 62 76 70  
[www.cnpc.fr](http://www.cnpc.fr)

### Sites de formation :

64 Lescar - CNPC Sport Business Campus

## CFA DIFCAM Aquitaine

17 rue Paul Bert, Campus de la Nive  
64100 Bayonne  
☎ 05 59 57 42 69  
[www.difcam.com](http://www.difcam.com)

## CFA du lycée Saint-Cricq

4 bis avenue des États-Unis  
64015 Pau Cedex  
☎ 05 59 30 87 00  
[www.cfa-saint-cricq.org](http://www.cfa-saint-cricq.org)

### Autres sites de formation :

40 Mont-de-Marsan - Lycée Charles Despiau  
40 Peyrehorade - Lycée polyvalent Jean Taris  
64 Gelos - Lycée des métiers de l'habitat et de l'industrie  
64 Mauléon-Licharre - Lycée professionnel Jean Pierre Champo  
64 Morlaàs - Lycée professionnel Haute-Vue Pau-Morlaàs  
64 Mourenx - Lycée Albert Camus  
64 Oloron-Sainte-Marie - Lycée professionnel Guynemer  
64 Orthez - Lycée professionnel Francis Jammes  
64 Orthez - Lycée professionnel Molière  
64 Pau - Lycée professionnel Honoré Baradat  
64 Pau - Lycée Saint-Cricq

## CFA public de la Côte basque

1 allée de Cantau  
64600 Anglet  
☎ 05 59 58 06 59  
[www.lycee-cantau.net](http://www.lycee-cantau.net)

### Sites de formation :

64 Anglet - Collège Sciences et technologies pour l'énergie et l'environnement (STEE) - Campus d'Anglet  
64 Anglet - IUT de Bayonne, Pays Basque (Collège Sciences et tech pour l'énergie et l'environnement) - Campus d'Anglet  
64 Anglet - Lycée polyvalent Cantau  
64 Bayonne - Lycée Louis de Foix  
64 Biarritz - Lycée polyvalent Biarritz Atlantique

## CFA universitaire de l'UPPA

8 allée des platanes  
64100 Bayonne  
☎ 05 59 57 42 23/33 (secrétariat)  
<http://cfa.univ-pau.fr>

### Sites de formation :

40 Mont-de-Marsan - IUT des Pays de l'Adour (Collège Sciences et tech pour l'énergie et l'environnement) - Campus de Mt-de-Marsan  
64 Bayonne - IAE Pau-Bayonne, École universitaire de management (Collège 2EI) - Campus de Bayonne  
64 Pau - Collège Sciences et techniques pour l'énergie et l'environnement (STEE) - Campus de Pau  
64 Pau - Collège Sciences sociales et humanités (SSH) - Campus de Pau  
64 Pau - IAE Pau-Bayonne, École universitaire de management (Collège 2EI) - Campus de Pau  
64 Pau - IUT des Pays de l'Adour (Collège Sciences et tech pour l'énergie et l'environnement) - Campus de Pau

## CFAI Adour

4 rue des Frères d'Orbigny  
64000 Pau  
☎ 05 59 00 01 01  
[www.formation-industries-adour.fr](http://www.formation-industries-adour.fr)

### Sites de formation :

40 Tarnos - CFAI Adour - site de Tarnos  
64 Assat - CFAI Adour - site d'Assat  
64 Assat - CESI École d'ingénieurs - campus de Pau  
64 Pau - Lycée privé Immaculée Conception  
65 Tarbes - CFAI Adour - site de Tarbes

## 79 DEUX-SÈVRES

### CFA agricole des Deux-Sèvres

Route de la Roche  
79500 Melle  
☎ 05 49 27 24 44  
[www.terres-et-paysages.fr](http://www.terres-et-paysages.fr)

### Sites de formation :

79 Bressuire - CFA agricole des Deux-Sèvres - site de Bressuire  
79 Niort - CFA agricole des Deux-Sèvres - site de Niort

### CFA de la Chambre de métiers et de l'artisanat des Deux-Sèvres

21 rue des Herbillaux  
Z1 des 30 Ormeaux  
79010 Niort Cedex 9  
☎ 05 49 33 07 60  
[www.cma-niort.fr/campus-des-métiers-de-niort.html](http://www.cma-niort.fr/campus-des-métiers-de-niort.html)

### Site de formation :

79 Parthenay - CFA de la Chambre de métiers et de l'artisanat des Deux-Sèvres - site de Parthenay

### CFA sanitaire et social

14 bis rue d'Inkermann  
79061 Niort Cedex 9  
☎ 05 49 79 53 33  
[www.cfa-sanitaire-social.org](http://www.cfa-sanitaire-social.org)

### Sites de formation :

16 Angoulême - Institut de formation des ambulanciers - CH d'Angoulême  
16 Cognac - Institut de formation d'aides-soignants - IRFSS Nouvelle-Aquitaine  
16 La Couronne - Institut de formation en soins infirmiers - IRFSS Nouvelle-Aquitaine  
16 La Couronne - Institut régional du travail social Poitou-Charentes - antenne d'Angoulême  
17 La Rochelle - Institut de formation d'aides-soignants du Val de Charente GRETA Poitou-Charentes

17 La Rochelle - Institut régional du travail social Poitou-Charentes - antenne de La Rochelle  
17 Saintes - Institut régional du travail social Poitou-Charentes - antenne de Saintes  
79 Niort - Institut régional du travail social Poitou-Charentes - antenne de Niort  
79 Thouars - Institut de formation en soins infirmiers et d'aides-soignants - CHNDS de Thouars  
86 Poitiers - Institut de formation d'aides-soignants - Lycée Saint-Jacques de Compostelle - Ageef  
86 Poitiers - Institut de formation en masso-kinésithérapie - CHU de Poitiers  
86 Poitiers - Institut de formation en soins infirmiers - CHU de Poitiers  
86 Poitiers - Institut régional du travail social Poitou-Charentes  
87 Isle - Polaris formation site d'Isle  
87 Limoges - IRFSS Limousin

## 86 VIENNE

### CFA académique

15 rue Guillaume VII le Troubadour  
86000 Poitiers  
☎ 05 49 39 62 22  
[www.ftlv.ac-poitiers.fr](http://www.ftlv.ac-poitiers.fr)

### Sites de formation :

16 Angoulême - Lycée Charles Augustin Coulomb  
16 Angoulême - Lycée professionnel Jean Rostand  
16 Angoulême - Lycée professionnel Sillac  
16 Barbezieux-Saint-Hilaire - Lycée Élie Vinet  
16 Chasseneuil-sur-Bonnieure - Lycée professionnel Pierre André Chabanne  
16 Cognac - Lycée polyvalent Jean Monnet  
16 Cognac - Lycée professionnel Louis Delage  
16 Confolens - Lycée polyvalent Émile Roux  
16 Ruffec - Lycée professionnel Louise Michel  
16 Soyaux - Lycée professionnel Jean Albert Grégoire  
17 Jonzac - LPO Jean Hyppolite  
17 La Rochelle - Lycée Jean Dautet  
17 La Rochelle - Lycée Léonce Vieljeux  
17 La Rochelle - Lycée maritime et aquacole  
17 La Rochelle - Lycée polyvalent hôtelier  
17 La Rochelle - Lycée professionnel de Rompsay  
17 La Rochelle - Lycée professionnel Pierre Doriolle  
17 Pons - Lycée polyvalent Émile Combes  
17 Rochefort - Lycée polyvalent Marcel Dassault  
17 Royan - Lycée Cordouan  
17 Royan - Lycée professionnel de l'Atlantique  
17 Saintes - Lycée Bernard Palissy  
17 Saint-Jean-d'Angély - Lycée polyvalent Louis Audouin Dubreuil  
17 Saint-Jean-d'Angély - Lycée professionnel Blaise Pascal  
17 Surgères - LPO du Pays d'Aunis  
79 Bressuire - Lycée professionnel Léonard de Vinci  
79 Chef-Boutonne - Lycée professionnel Jean-François Cail  
79 Niort - Lycée Paul Guérin  
79 Niort - Lycée professionnel Gaston Barré  
79 Niort - Lycée professionnel Thomas Jean Main  
79 Saint-Maixent-l'École - LPO du Haut Val de Sèvre  
79 Thouars - Lycée Jean Moulin  
86 Châtelleraut - Lycée Edouard Branly  
86 Civray - Lycée professionnel les Terres Rouges  
86 Jaunay-Marigny - Lycée pilote innovant international  
86 Loudun - Lycée Guy Chauvet  
86 Mignaloux-Beauvoir - Établissement régional d'enseignement adapté Anne Frank  
86 Montmorillon - Lycée Jean Moulin  
86 Montmorillon - Lycée professionnel Raoul Mortier  
86 Poitiers - Lycée professionnel Le Dolmen

## CFA agricole de la Vienne

Venours  
86480 Rouillé  
☎ 05 49 43 62 61  
[www.venours.fr](http://www.venours.fr)

### Sites de formation :

86 Montmorillon - CFA agricole de la Vienne - site de Montmorillon  
86 Thuré - CFA agricole de la Vienne - site de Thuré  
86 Poitiers - Lycée professionnel agricole Kyoto

## CFA BTP de la Vienne

3 rue de Chantejeau  
86280 Saint-Benoît  
☎ 05 49 57 14 66  
[www.btpcfa-vienne.fr](http://www.btpcfa-vienne.fr)

## CFA de la Chambre de commerce et d'industrie de la Vienne - Maison de la formation

120 rue du Porteau  
Pôle République  
86012 Poitiers Cedex  
☎ 05 49 37 44 50  
[www.maisondelaformation.net](http://www.maisondelaformation.net)

### Sites de formation :

17 Rochefort - Institut européen de la qualité totale Poitou-Charentes  
79 Niort - SUP'ITG Niort, école supérieure des métiers de la vente par alternance  
86 Chasseneuil-du-Poitou - École des DJ UCPA

## CFA de la Chambre de métiers et de l'artisanat de la Vienne

1 rue de Chantejeau  
86281 Saint-Benoît Cedex  
☎ 05 49 62 24 90  
[www.cfametierson86.fr](http://www.cfametierson86.fr)

## CFA industriel Poitou-Charentes - Maison de la formation

120 rue du Porteau  
Pôle République  
86012 Poitiers Cedex  
☎ 05 49 37 68 50  
[www.formation-industries-poitou-charentes.fr](http://www.formation-industries-poitou-charentes.fr)

### Sites de formation :

16 L'Isle-d'Espagnac - CFA industriel Poitou-Charentes - site d'Angoulême  
17 Châtelailon-Plage - CFA industriel Poitou-Charentes - site de Châtelailon  
17 Rochefort - CFA industriel Poitou-Charentes - site de Rochefort  
79 Niort - CFA industriel Poitou-Charentes - site de Niort  
86 Châtelleraut - CFA industriel Poitou-Charentes - site de Châtelleraut

## CFA Isaac de l'Étoile

62 rue du Porteau  
86001 Poitiers Cedex  
☎ 05 49 50 34 12  
[www.isaac-etoile.fr](http://www.isaac-etoile.fr)

### Sites de formation :

17 La Rochelle - Centre de formation privé Fénelon - Notre-Dame  
79 Niort - Institut catholique supérieur Saint-André  
86 Poitiers - Lycée polyvalent privé Isaac de l'Étoile

## CFA des maisons familiales rurales Poitou-Charentes

2137 route de Chauvigny  
Agropole  
86550 Mignaloux-Beauvoir  
☎ 05 49 03 30 28  
[www.mfr.asso.fr](http://www.mfr.asso.fr)

### Sites de formation :

16 Cherves-Richemont - MFR des Charentes  
16 Jarnac - MFR de Jarnac  
16 Triac-Lautrait - MFR de Triac Lautrait  
17 Chevancaux - MFR Forêt Environnement  
17 Matha - MFR de Matha  
17 Saint-Genis-de-Saintonge - MFR de la Saintonge et de l'Aunis  
17 Saint-Germain-de-Marencennes - MFR de Saint-Germain-de-Marencennes  
79 Argentonay - MFR d'Argenton les Vallées  
79 Beaussais-Vitré - MFR de Vitré  
79 Bressuire - MFR de Bressuire - Grange  
79 Bressuire - MFR Sèvreurope de Bressuire  
79 Brioux-sur-Boutonne - MFR de Brioux sur Boutonne  
79 Mauléon - MFR de Mauléon  
79 Moncoutant - MFR de Moncoutant  
79 Saint-Loup-Lamairé - MFR de Saint Loup sur Thouet  
79 Sansais - MFR du Marais poitevin  
79 Val-en-Vignes - MFR Le Terra  
86 Chauvigny - MFR de Chauvigny  
86 Gençay - MFR de Gençay

## CFA Sup Nouvelle-Aquitaine

2 rue Pierre Brousse, bâtiment B 25  
86000 Poitiers Cedex  
☎ 05 49 45 33 86  
<http://cfa-esrpc.fr>

### Sites de formation :

16 Angoulême - Cnam - École nationale du jeu et des médias interactifs numériques  
16 Angoulême - IUT d'Angoulême  
16 Segonzac - Faculté de droit et sciences sociales - site Segonzac  
17 Bourcefranc-le-Chapus - Lycée de la mer et du littoral  
17 La Rochelle - Faculté de droit, de science politique et de gestion  
17 La Rochelle - Faculté des lettres, langues, arts et sciences humaines  
17 La Rochelle - Faculté des sciences et technologies  
17 La Rochelle - Institut d'administration des entreprises  
17 La Rochelle - IUT de La Rochelle  
33 Pessac - École nationale supérieure de chimie, de biologie et de physique  
33 Talence - ENS d'électronique, informatique, télécommunications, mathématiques et mécanique de Bordeaux  
79 Niort - El Cnam Nouvelle-Aquitaine - site de Niort  
79 Niort - Faculté de droit et sciences sociales - site de Niort  
79 Niort - Institut d'administration des entreprises - site de Niort  
79 Niort - IRIAF Institut des risques industriels, assurantiels et financiers  
79 Niort - IUT de Poitiers-Châtelleraut-Niort  
86 Chasseneuil-du-Poitou - El Cnam Nouvelle-Aquitaine - site de Poitiers  
86 Châtelleraut - IUT de Poitiers-Châtelleraut-Niort  
86 Poitiers - Faculté de droit et sciences sociales  
86 Poitiers - Faculté de sciences économiques  
86 Poitiers - Faculté de sciences fondamentales et appliquées

86 Poitiers - Faculté de sciences humaines et arts  
86 Poitiers - Institut d'administration des entreprises  
86 Poitiers - Institut de préparation à l'administration générale  
86 Poitiers - IUT de Poitiers-Châtelleraut-Niort

## 87 HAUTE-VIENNE

### CDFAA de la Haute-Vienne

Les Vaseix  
87430 Verneuil-sur-Vienne  
☎ 05 55 48 44 09  
<http://cdfaa.epl-limoges-nord87.fr>

### Autres sites de formation :

87 Bellac - Site de Bellac - CDFAA de la Haute-Vienne  
87 Cussac - Annexe de Cussac - CDFAA de la Haute-Vienne  
87 Magnac-Laval - Site Magnac-Laval - CDFAA de la Haute-Vienne  
87 Saint-Yrieix - Annexe de Saint-Yrieix - CDFAA de la Haute-Vienne

### CFA académique

13 rue François Chénieux  
Rectorat de l'académie de Limoges  
87000 Limoges 1  
☎ 05 55 11 41 41

### Sites de formation :

19 Brive-la-Gaillarde - UFA Danton  
19 Brive-la-Gaillarde - UFA Lavoisier  
23 Aubusson - Lycée professionnel Jean Jaurès  
23 Bourgneuf - UFA Delphine Gay  
23 Felletin - UFA des métiers du bâtiment de Felletin  
87 Bellac - Lycée des Métiers du Bâtiment, de l'Énergétique, du Climatique et du Développement durable Martin Nadaud  
87 Limoges - UFA de l'hôtellerie Jean Monnet  
87 Limoges - UFA Marcel Pagnol  
87 Limoges - UFA Saint-Exupéry  
87 Saint-Yrieix-la-Perche - Lycée professionnel Jean-Baptiste Darnet

### CFA bâtiment Limoges

104 rue de Saint-Gence  
87053 Limoges  
☎ 05 55 79 75 33  
<http://cfa-batiment-limoges.fr>

### CFA de la pharmacie

40 rue du Mas Loubier  
Espace Galien  
87100 Limoges  
☎ 05 55 79 63 78

## CFA de l'Enseignement Supérieur du Limousin

Campus Condorcet  
209 Boulevard de Vanteaux  
87000 Limoges  
☎ 05 87 50 68 75  
[www.unilim.fr/cfasup](http://www.unilim.fr/cfasup)

### Sites de formation :

19 Brive-la-Gaillarde - INISUP  
19 Brive-la-Gaillarde - IUT du Limousin, site de Brive  
19 Egletons - Département Génie Civil d'Egletons  
19 Egletons - IUT du Limousin, site d'Egletons  
19 Tulle - IUT du Limousin, site de Tulle  
23 La Souterraine - IUT du Limousin, site de La Souterraine  
87 Limoges - École Supérieure du Commerce et des Services de la CCI de Limoges et de la Haute-Vienne  
87 Limoges - Faculté de droit et des sciences économiques - site de Limoges  
87 Limoges - Faculté des lettres et sciences humaines  
87 Limoges - Faculté des sciences et techniques  
87 Limoges - IAE - École Universitaire de Management  
87 Limoges - Institut supérieur de formation à la gestion du personnel  
87 Limoges - Institut Supérieur de l'Immobilier et de l'Habitat  
87 Limoges - IUT du Limousin  
87 Limoges - 3iL Academy  
87 Limoges - 3iL Ingénieurs Limoges

### CFA des Travaux Publics

22 rue Atlantis  
87069 Limoges  
☎ 05 55 35 07 05

### Site de formation :

19 Egletons - École de Formation Initiale par Alternance aux métiers des Travaux Publics

### CFA Le Moulin Rabaud

Rue de Saint-Gence  
87051 Limoges Cedex  
☎ 05 55 79 36 46  
[www.cfa-lemoulinrabaud.com](http://www.cfa-lemoulinrabaud.com)

### CFA régional de la céramique

9 rue Jean Baptiste Say  
87000 Limoges  
☎ 05 55 30 08 08  
[www.afpilimousin.fr](http://www.afpilimousin.fr)

## TOUTES LES FORMATIONS SONT POSSIBLES ?

### OUI

Aujourd'hui, l'idée que filles et garçons peuvent choisir les **mêmes filières d'études** est largement acceptée.

### MAIS

Ce n'est pas vraiment la réalité.

Les **choix d'orientation** et les **métiers** dépendent fortement du sexe.

### ILS/ELLES ONT OSÉ CHOISIR CES SPÉCIALITÉS

En 2017-2018, **11 974 filles** et **26 110 garçons** ont signé un **contrat d'apprentissage** en Nouvelle-Aquitaine

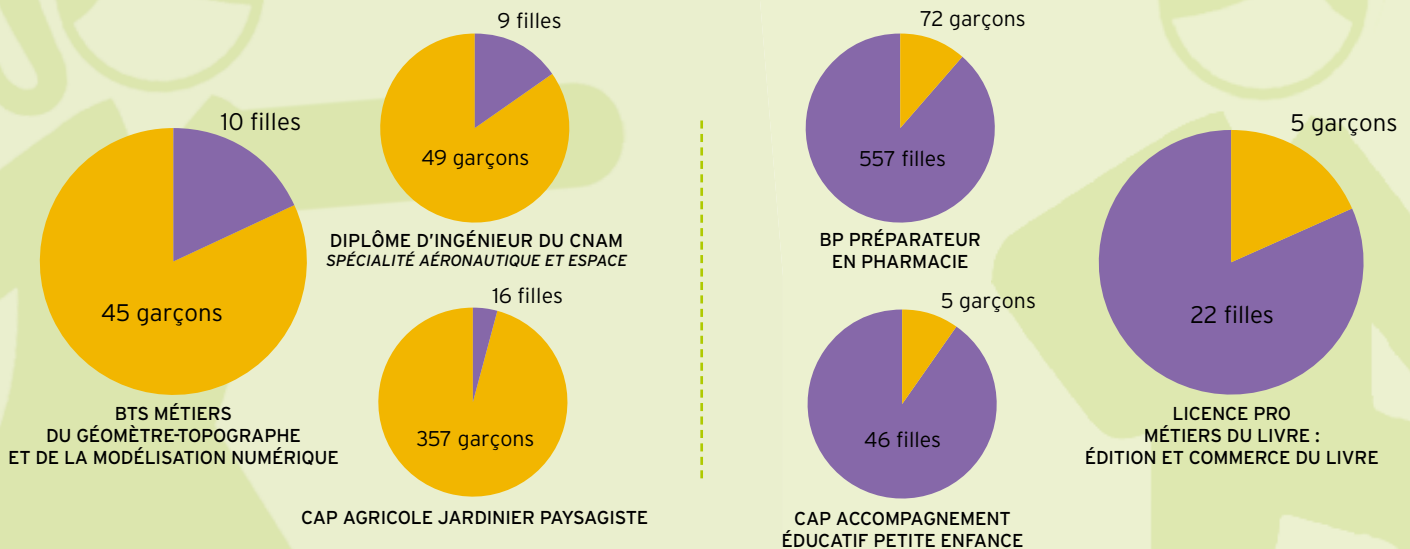

Source : Apprentis en Nouvelle-Aquitaine au 31 décembre 2017 / Enquête SIFA / DEPP

**CHOISIR LIBREMENT, RESPECTER LE CHOIX DES AUTRES, PRENDRE CONFIANCE EN SOI...**

On peut s'informer, réfléchir, en parler avec ses ami/e/s, interroger ses parents, les professeur/e/s, les PsyEN. On peut chercher son orientation dans toutes les directions !

[www.onisep.fr/Equipes-educatives#Egalite-filles-garcons](http://www.onisep.fr/Equipes-educatives#Egalite-filles-garcons)

# ADRESSES DES ÉTABLISSEMENTS PAR DÉPARTEMENT

Dans les pages suivantes sont indiqués les établissements proposant des formations par apprentissage ainsi que leurs CFA gestionnaires.

Les établissements sont classés par département, puis par ville selon l'ordre alphabétique.

**CFA** : Centre de formation d'apprentis

**LEGTA** : Lycée d'enseignement général et technologique agricole

↔ FG : internat filles garçons

♿ accessibilité pour handicapés moteurs

## 16 CHARENTE

### Angoulême 16000

#### Cnam - École nationale du jeu et des médias interactifs numériques

138 rue de Bordeaux

☎ 05 45 68 06 78 - [www.cnam-enjmin.fr](http://www.cnam-enjmin.fr) ♿

avec le CFA Sup Nouvelle-Aquitaine (86)

Diplôme d'ingénieur

- Diplôme d'ingénieur du CNAM

spécialité informatique et multimédia

### Angoulême 16959

#### Institut de formation des ambulanciers - CH d'Angoulême

Rond Point de Girac - Centre Hospitalier d'Angoulême

☎ 05 45 24 42 56

[www.ch-angouleme.fr/Formations-et-emplois/Formations/IFA](http://www.ch-angouleme.fr/Formations-et-emplois/Formations/IFA)

avec le CFA sanitaire et social (79)

Diplôme d'État en santé

- Ambulancier

### Angoulême 16000

#### IUT d'Angoulême

4 avenue de Varsovie

☎ 05 45 67 32 07 - <http://iut-angouleme.univ-poitiers.fr>

avec le CFA Sup Nouvelle-Aquitaine (86)

Diplôme universitaire de technologie

- Génie électrique et informatique industrielle en 2<sup>e</sup> année

Licence professionnelle

- Techniques du son et de l'image

parcours création, réalisation et diffusion de produits multimédia et audiovisuels pour le web

Diplôme d'ingénieur

- Diplôme d'ingénieur du CNAM spécialité

mécatronique en convention avec l'université de Poitiers

lieux de cours : 1<sup>re</sup> année à l'IUT d'Angoulême, 2<sup>e</sup> et 3<sup>e</sup> années à l'IEI Cnam site de Poitiers

### Angoulême 16016

#### Lycée Charles Augustin Coulomb

Allée Joachim du Bellay

☎ 05 45 61 83 00 - [www.lyceecharlescoulomb.fr](http://www.lyceecharlescoulomb.fr)

↔ FG

avec le CFA académique (86)

Brevet de technicien supérieur

- Électrotechnique

- Maintenance des systèmes

option A systèmes de production

Titre enregistré au RNCP (niveau 5 : bac + 2)

- Gestionnaire en maintenance et support informatique

### Angoulême 16017

#### Lycée professionnel Jean Rostand

12 rue Louise Lériget

☎ 05 45 97 45 00 - <http://lpjeanrostand.fr>

↔ FG ♿

avec le CFA académique (86)

Brevet professionnel

- Agent technique de prévention et de sécurité

### Angoulême 16022

#### Lycée professionnel Sillac

360 route de Bordeaux Sillac

☎ 05 45 91 37 77 - <http://etab.ac-poitiers.fr/lp-sillac>

↔ FG

avec le CFA académique (86)

Baccalauréat professionnel

- Menuiserie aluminium-verre en 1<sup>re</sup> et terminale

Brevet de technicien supérieur

- Fluides, énergies, domotique

option A génie climatique et fluide

- Fluides, énergies, domotique

option B froid et conditionnement d'air

- Métiers du géomètre-topographe et de la

modélisation numérique

- Systèmes constructifs bois et habitat

### Barbezieux-Saint-Hilaire 16300

#### CFA de la Chambre de métiers et de l'artisanat de la Charente

site de Barbezieux

39 avenue de Vignola

☎ 05 45 78 35 48 - [www.cma-charente.fr](http://www.cma-charente.fr)

↔ hors établissement ♿

Certificat d'aptitude professionnelle

- Accompagnant éducatif petite enfance

- Boucher

- Boulanger

- Charcutier-traiteur

- Ébéniste (en 1 an, 2 ans)

- Employé de vente spécialisé

option A produits alimentaires

- Ferronnier d'art

- Instruments coupants et de chirurgie

- Pâtissier

- Tailleur de pierre

Mention complémentaire

- Pâtisserie boulangère

Brevet professionnel

- Boucher

- Métiers de la pierre

Brevet technique des métiers

- Ébéniste

- Pâtissier confiseur glacier traiteur

Brevet de maîtrise

- Boucher charcutier traiteur

### Barbezieux-Saint-Hilaire 16300

#### Lycée Élie Vinet

7 avenue Pierre Mendès France

☎ 05 45 78 17 27 - [www.lycee-elie-vinet.fr](http://www.lycee-elie-vinet.fr)

↔ FG

avec le CFA académique (86)

Brevet de technicien supérieur

- Gestion de la PME

- Services informatiques aux organisations option A

solutions d'infrastructure, systèmes et réseaux

- Services informatiques aux organisations option B

solutions logicielles et applications métiers

### Chasseneuil-sur-Bonnieure 16260

#### CFA BTP de la Charente

Allée du Chef Luc

☎ 05 45 90 14 10 - [www.btpcfa-charente.fr](http://www.btpcfa-charente.fr)

↔ FG ♿

Certificat d'aptitude professionnelle

- Carreleur mosaïste (en 1 an, 2 ans)

- Charpentier bois (en 1 an, 2 ans)

- Électricien

- Maçon

- Maintenance de bâtiments de collectivités

- Menuisier fabricant de menuiserie, mobilier

et agencement

- Menuisier installateur

- Monteur en installations sanitaires

- Monteur en installations thermiques (en 1 an, 2 ans)

- Peintre-appliqueur de revêtements

- Plâtrier - plaquiste (en 1 an, 2 ans)

- Serrurier métallier

- Solier-moquetiste (en 1 an, 2 ans)

Mention complémentaire

- Plaquiste

Baccalauréat professionnel

- Interventions sur le patrimoine bâti

option maçonnerie

### Brevet professionnel

- Carreleur mosaïste
- Maçon
- Menuisier
- Métallier
- Monteur en installations du génie climatique et sanitaire
- Peintre applicateur de revêtements

### Titre professionnel (niveau 4 : bac ou équivalent)

- Chef d'équipe aménagement - finitions

### Brevet de technicien supérieur

- Enveloppe des bâtiments : conception et réalisation

### Chasseneuil-sur-Bonnieure 16260

#### Lycée professionnel Pierre André Chabanne

28 rue Bir Hakeim

☎ 05 45 20 50 00 - [www.lycee-chabanne16.fr](http://www.lycee-chabanne16.fr)

↔ F G

avec le CFA académique (86)

### Brevet professionnel

- Coiffure

### Cherves-Richemont 16370

#### Maison familiale rurale des Charentes

12 route de l'Ancien Séminaire

☎ 05 45 83 16 49 - [www.institut-richemont.fr](http://www.institut-richemont.fr)

↔ F G

avec le CFA des maisons familiales rurales

Poitou-Charentes (86)

### Brevet professionnel de la jeunesse, de l'éducation populaire et du sport

- Éducateur sportif mention activités équestres

### Brevet de technicien supérieur

- Économie sociale familiale

### Brevet de technicien supérieur agricole

- Technico-commercial vins et spiritueux

- Viticulture-œnologie

### Diplôme d'État du travail social

- Conseiller en économie sociale familiale

### Titre enregistré au RNCP

(niveaux 6 et 7 : bac + 3 à bac + 5)

- Responsable d'établissement de l'économie sociale et solidaire

### Cognac 16100

#### CFA de la Chambre de commerce et d'industrie de la Charente - site de Cognac

102 avenue Victor Hugo

☎ 05 45 36 32 80 - [www.icf-cognac.fr](http://www.icf-cognac.fr) ☎

### Brevet de technicien supérieur

- Commerce international

(diplôme à référentiel commun européen)

- Management commercial opérationnel

Négociation et digitalisation de la relation client

### Titre enregistré au RNCP

(niveaux 6 et 7 : bac + 3 à bac + 5)

- Responsable de développement commercial

(réseau Négoventis)

### Cognac 16100

#### CFA de la Chambre de métiers et de l'artisanat de la Charente - site de Cognac

41 rue du Repos

☎ 05 45 82 40 31 - [www.cma-charente.fr](http://www.cma-charente.fr) ☎

### Certificat d'aptitude professionnelle

- Coiffure

- Employé de vente spécialisé

option B produits d'équipement courant

- Esthétique cosmétique parfumerie

- Tonnellerie

### Mention complémentaire

- Coiffure coupe couleur

### Brevet professionnel

- Coiffure

- Esthétique, cosmétique, parfumerie

### Brevet de maîtrise

- Coiffeur (en 18 mois)

- Esthéticienne cosméticienne

### Cognac 16100

#### Institut de formation d'aides-soignants - IRFSS Nouvelle-Aquitaine

79 rue Montesquieu

☎ 05 45 91 36 00

<http://irfss-poitou-charentes.croix-rouge.fr>

avec le CFA sanitaire et social (79)

### Diplôme d'État en santé

- Aide-soignant possible en cursus partiel

### Cognac 16100

#### Lycée polyvalent Jean Monnet

66 boulevard de Chatenay

☎ 05 45 36 83 10 - [www.lyceeanjeanmonnet-cognac.fr](http://www.lyceeanjeanmonnet-cognac.fr)

↔ F G

avec le CFA académique (86)

### Brevet de technicien supérieur

- Management commercial opérationnel

### Cognac 16100

#### Lycée professionnel Louis Delage

27 rue de Balzac

☎ 05 45 35 86 70 - [www.lyceedelage.fr](http://www.lyceedelage.fr)

↔ F G

avec le CFA académique (86)

### Baccalauréat professionnel

- Pilote de ligne de production en 1<sup>re</sup> et terminale

### Confolens 16500

#### Lycée polyvalent Émile Roux

30 avenue du Général de Gaulle

☎ 05 45 84 12 33 - <http://lycee-emileroux.fr>

↔ F G

avec le CFA académique (86)

### Baccalauréat professionnel

- Accompagnement, soins et services

à la personne option B : en structure

### Brevet de technicien supérieur

- Comptabilité et gestion

### Jarnac 16200

#### Maison familiale rurale de Jarnac

12 rue Ernest Merlin

☎ 05 45 35 37 64 - [www.jarnac.mfr.fr](http://www.jarnac.mfr.fr)

↔ F G

avec le CFA des maisons familiales rurales

Poitou-Charentes (86)

### Baccalauréat professionnel

- Technicien conseil vente de produits de jardin

en 1<sup>re</sup> et terminale

- Technicien conseil vente en alimentation

option produits alimentaires

en 1<sup>re</sup> et terminale

### La Couronne 16400

#### CESI Alternance Angoulême

40 route de la Croix du Milieu

☎ 05 45 67 05 92 - [www.eicesi.fr](http://www.eicesi.fr) ☎

avec le CFA EIA (16)

### Titre enregistré au RNCP

(niveaux 6 et 7 : bac + 3 à bac + 5)

- Manager en systèmes d'information (CESI)

- Responsable en ingénierie des logiciels (CESI)

- Responsable en ingénierie systèmes et réseaux (CESI)

### La Couronne 16400

#### CESI École d'ingénieurs - campus d'Angoulême

40 route de la Croix du Milieu

☎ 05 45 67 05 92 - [www.eicesi.fr](http://www.eicesi.fr)

↔ hors établissement ☎

avec le CFA EIA (16)

### Diplôme d'ingénieur

- diplôme d'ingénieur du CESI sur les 3 ans du cycle ingénieur

### La Couronne 16400

#### CESI École d'ingénieurs BTP - campus d'Angoulême

40 route de la Croix du Milieu

☎ 05 45 67 05 92 - [www.eicesi.fr](http://www.eicesi.fr)

↔ hors établissement ☎

avec le CFA de la Chambre de commerce et d'industrie de la Charente (16)

### Diplôme d'ingénieur

- Diplôme d'ingénieur du CESI spécialité

bâtiment et travaux publics

possible dès la 1<sup>re</sup> année du cycle préparatoire,

les 3 ans du cycle ingénieur uniquement en apprentissage

### La Couronne 16400

#### CFA agricole de la Charente

L'Oisellerie

☎ 05 45 61 90 00 - [www.epl-charente.com](http://www.epl-charente.com)

↔ F G ☎

### Certificat d'aptitude professionnelle agricole

- Métiers de l'agriculture

production animale production végétale : grandes cultures /

production végétale : vigne et vin

### Brevet professionnel agricole

- Travaux de la conduite et entretien des engins agricoles

- Travaux de la vigne et du vin (en 1 an)

travaux de la vigne élèves issus d'un CAP agricole

- Travaux des aménagements paysagers

travaux de création et d'entretien

### Baccalauréat professionnel

- Agroéquipement

### Brevet professionnel

- Responsable d'entreprise agricole

### Brevet de technicien supérieur agricole

- Génie des équipements agricoles

- Viticulture-œnologie

### La Couronne 16400

#### Institut de formation en soins infirmiers - IRFSS Nouvelle-Aquitaine

86 route de Breuty

☎ 05 45 91 36 00

<http://irfss-poitou-charentes.croix-rouge.fr> ☎

avec le CFA sanitaire et social (79)

### Diplôme d'État en santé

- Infirmier en 2<sup>e</sup> et 3<sup>e</sup> années

### La Couronne 16400

#### Institut régional du travail social Poitou-Charentes - antenne d'Angoulême

135 route de Bordeaux

☎ 05 49 37 60 00 - [www.irts-nouvelle-aquitaine.org](http://www.irts-nouvelle-aquitaine.org)

avec le CFA sanitaire et social (79)

### Diplôme d'État du travail social

- Accompagnant éducatif et social

spécialité accompagnement à l'éducation

inclusive et à la vie ordinaire

- Accompagnant éducatif et social spécialité

accompagnement de la vie à domicile

- Accompagnant éducatif et social

spécialité accompagnement de la

vie en structure collective



## L'Isle-d'Espagnac 16340

### CFA de la Chambre de commerce et d'industrie de la Charente

Boulevard Salvador Allende - ZI N° 3

☎ 05 45 90 13 13 - [www.cifop.fr](http://www.cifop.fr)

↔ F G

#### Certificat d'aptitude professionnelle

- Agent polyvalent de restauration
- Commercialisation et services en hôtel-café-restaurant
- Conducteur d'installations de production
- Cuisine
- Employé de commerce multi-spécialités
- Maintenance des véhicules option A voitures particulières
- Opérateur/opératrice de service - relation client et livraison (en 1 an)
- Peinture en carrosserie
- Réparation des carrosseries

#### Mention complémentaire

- Cuisinier en desserts de restaurant
- Maintenance des systèmes embarqués de l'automobile véhicules particuliers

#### Baccalauréat professionnel

- Maintenance des véhicules option A voitures particulières
- Métiers du commerce et de la vente option A animation et gestion de l'espace commercial
- Réalisation de produits imprimés et plurimédia option A productions graphiques
- Réalisation de produits imprimés et plurimédia option B productions imprimées
- Réparation des carrosseries

#### Brevet professionnel

- Arts de la cuisine
- Arts du service et commercialisation en restauration
- Préparateur en pharmacie élèves titulaires d'un bac

#### Brevet de technicien supérieur

- Études de réalisation d'un projet de communication option A : études de réalisation de produits plurimédia
- Études de réalisation d'un projet de communication option B : études de réalisation de produits imprimés
- Gestion de la PME
- Management commercial opérationnel
- Support à l'action managériale

#### Filière expertise comptable

- Diplôme de comptabilité et de gestion
- Diplôme supérieur de comptabilité et de gestion

#### Titre enregistré au RNCP (niveau 5 : bac + 2)

- Gestionnaire d'unité commerciale option généraliste ou spécialisée (réseau Négoventis) spécialité commerce et distribution
- Négociateur-gestionnaire immobilier
- Responsable de chantier bâtiment et travaux publics

#### Diplôme d'ingénieur

- Diplôme d'ingénieur du CESI spécialité bâtiment et travaux publics formation sur Campus Cifop et Campus CESI
- Diplôme d'ingénieur du CNAM spécialité matériaux, emballage et conditionnement en partenariat avec l'ISIP

#### Titre enregistré au RNCP

(niveaux 6 et 7 : bac + 3 à bac + 5)

- Dirigeant(e) manager opérationnel(le) d'entreprise
- Responsable de la distribution (réseau Négoventis)

## L'Isle-d'Espagnac 16340

### CFA des Compagnons du devoir Nouvelle-Aquitaine

35 avenue de Montbron

☎ 05 46 45 17 11 - [www.compagnons-du-devoir.com](http://www.compagnons-du-devoir.com)

↔ F G

#### Certificat d'aptitude professionnelle

- Peintre-applicateur de revêtements
- Tapissier-tapissière d'ameublement en siège

## L'Isle-d'Espagnac 16340

### CFA industriel Poitou-Charentes - site d'Angoulême

Boulevard Salvador Allende - ZI N° 3

☎ 05 45 90 13 47

[www.formation-industries-poitou-charentes.fr](http://www.formation-industries-poitou-charentes.fr)

↔ F G

#### Baccalauréat professionnel

- Maintenance des équipements industriels
- Métiers de l'électricité et de ses environnements connectés
- Technicien d'usinage
- Technicien en chaudronnerie industrielle

#### Brevet de technicien supérieur

- Conception des processus de réalisation de produits option B production sérielle
- Conception des produits industriels

## L'Isle-d'Espagnac 16340

### Excelia Group (ex-Sup de Co La Rochelle) - site d'Angoulême

Boulevard Salvador Allende - ZI N° 3

☎ 05 45 90 13 52 - [www.excelia-group.com](http://www.excelia-group.com)

↔ F G aussi week-end ou petits congés

#### avec le CFA de la Chambre de commerce et d'industrie de la Charente (16)

#### Diplôme d'école de commerce visé de niveau bac + 3

- Diplôme d'études supérieures en commerce et management opérationnel (programme Bachelor Business) en 2<sup>e</sup> et 3<sup>e</sup> années

## Puymoyen 16400

### CFA AFTRAL du transport logistique Nouvelle-Aquitaine

5 rue des artisans

☎ 05 45 60 67 90 - [www.aftral.com](http://www.aftral.com)

#### Titre professionnel (niveau 4 : bac ou équivalent)

- Technicien(ne) en logistique d'entreposage

## Ruffec 16700

### Lycée privé polyvalent Roc Fleuri

6 boulevard des Grands Rocs

☎ 05 45 31 00 60 - <http://rocfleuri.net>

↔ F G

#### avec le CFA Aspect Aquitaine (33)

#### Titre professionnel (niveau 3 : niveau CAP)

- Agent de propreté et d'hygiène
- Assistant de vie aux familles

#### Titre enregistré au RNCP

(niveaux 6 et 7 : bac + 3 à bac + 5)

- Responsable de centre de profit en distribution

## Ruffec 16700

### Lycée professionnel Louise Michel

Rue Villebois Mareuil

☎ 05 45 31 14 03 - <http://etab.ac-poitiers.fr/lp-ruffec>

↔ F G

#### avec le CFA académique (86)

#### Baccalauréat professionnel

- Gestion-administration en 1<sup>re</sup> et terminale
- Technicien constructeur bois en 1<sup>re</sup> et terminale

#### Brevet de technicien supérieur

- Support à l'action managérial

## Saint-Yrieix-sur-Charente 16710

### Lycée polyvalent privé Saint-Joseph L'Amandier

Allée Jean Pierre Gault

☎ 05 45 38 13 02 - [www.lamandier.fr](http://www.lamandier.fr)

↔ F G

#### avec le CFA Aspect Aquitaine (33)

#### Titre professionnel (niveau 3 : niveau CAP)

- Agent(e) de restauration
- Cuisinier(ère)

## Segonzac 16130

### Faculté de droit et sciences sociales - site Segonzac

37 rue Gaston Briand

Centre universitaire de la Charente

☎ 05 45 83 35 35 - <http://droit.univ-poitiers.fr>

#### avec le CFA Sup Nouvelle-Aquitaine (86)

#### Licence professionnelle

- Commerce et distribution
- parcours droit des métiers des vins et spiritueux

#### Master

- Droit des affaires parcours droit, gestion et commerce des spiritueux (M2)

## Segonzac 16130

### Lycée technique privé rural de Claire Champagne

1 rue Malastiers

☎ 05 45 83 46 11 - <http://lycee-clairechampagne.org>

↔ F G

#### avec le CFA Aspect Aquitaine (33)

#### Titre professionnel (niveau 3 : niveau CAP)

- Assistant de vie aux familles

## Soyaux 16800

### Lycée professionnel Jean Albert Grégoire

Rue Jean Albert Grégoire

☎ 05 45 38 63 63 - <http://etab.ac-poitiers.fr/lyc-soyaux>

↔ F G

#### avec le CFA académique (86)

#### Baccalauréat professionnel

- Maintenance des véhicules option B véhicules de transport routier
- Brevet de technicien supérieur
- Gestion des transports et logistique associée
- Maintenance des véhicules option B véhicules de transport routier
- Maintenance des véhicules option C motocycles

## Triac-Lautrait 16200

### Maison familiale rurale de Triac Lautrait

16 rue de Cognac

☎ 05 45 35 37 71 - [www.mfrtriac-lautrait.fr](http://www.mfrtriac-lautrait.fr)

↔ F G

#### avec le CFA des maisons familiales rurales

#### Poitou-Charentes (86)

#### Baccalauréat professionnel

- Aménagements paysagers

## 17 CHARENTE-MARITIME

### Bourcefranc-le-Chapus 17560

#### Lycée de la mer et du littoral

Rue William Bertrand

☎ 05 46 85 45 05 - [www.lyceebourcefranc.fr](http://www.lyceebourcefranc.fr)

↔ F G

#### avec le CFA agricole de la Charente-Maritime (17)

#### Baccalauréat professionnel

- Cultures marines en 1<sup>re</sup> et terminale

## Châtelailion-Plage 17340

### CFA CIPECMA

17 avenue du Général de Gaulle

☎ 05 46 56 23 11 - [www.cipecma.com](http://www.cipecma.com)

#### Baccalauréat professionnel

- Procédés de la chimie, de l'eau et des papiers-cartons (en 2 ans) 1<sup>re</sup> et terminale uniquement

#### Brevet de technicien supérieur

- Gestion de la PME

- Pilotage de procédés

- Services informatiques aux organisations option A

solutions d'infrastructure, systèmes et réseaux

- Services informatiques aux organisations option B

solutions logicielles et applications métiers

- Support à l'action managériale

- Tourisme

spécialisation hôtellerie de plein air possible

#### Titre professionnel (niveau 5 : bac + 2)

- Assistant ressources humaines

## Châtelailion-Plage 17340

### CFA industriel Poitou-Charentes - site de Châtelailion

17 avenue du Général de Gaulle - CIPECMA

☎ 05 46 56 23 11

[www.formation-industries-poitou-charentes.fr](http://www.formation-industries-poitou-charentes.fr)

↔ hors établissement 📍

#### Baccalauréat professionnel

- Maintenance des équipements industriels

- Métiers de l'électricité

et de ses environnements connectés

- Technicien en chaudronnerie industrielle

#### Brevet de technicien supérieur

- Assistance technique d'ingénieur

- Conception et réalisation de systèmes automatiques

- Conception et réalisation en chaudronnerie industrielle

- Fluides, énergies, domotique

option A génie climatique et fluide

- Maintenance des systèmes option B systèmes énergétiques et fluidiques

## Chevanceaux 17210

### Maison familiale rurale Forêt Environnement

74 avenue de Paris

☎ 05 46 49 21 35 - <http://mfr-foret-environnement.fr>

↔ F G

avec le CFA des maisons familiales rurales

Poitou-Charentes (86)

#### Certificat d'aptitude professionnelle

- Agent de propreté et d'hygiène

- Propreté de l'environnement urbain-collectif et recyclage

#### Baccalauréat professionnel

- Forêt

## Jonzac 17500

### Lycée polyvalent Jean Hyppolite

Place Saint-Exupéry

☎ 05 46 86 56 00 - <http://lcs.lyc-jonzac.org>

↔ F G

avec le CFA académique (86)

#### Baccalauréat professionnel

- Accompagnement, soins et services à la personne

option B : en structure en terminale

## La Rochelle 17005

### Centre de formation privé Fénelon - Notre-Dame

36 rue Massiou

☎ 05 46 41 04 20 - [www.fenelon-notredame.com](http://www.fenelon-notredame.com)

↔ F G 📍

avec le CFA Isaac de l'Étoile (86)

#### Baccalauréat professionnel

- Technicien du froid et du conditionnement

d'air (en 1 an)

## La Rochelle 17000

### CFA des Compagnons du devoir Nouvelle-Aquitaine

1 rue Théroigne de Méricourt

☎ 05 46 45 17 11 - [www.compagnons-du-devoir.com](http://www.compagnons-du-devoir.com)

↔ F G 📍

#### Certificat d'aptitude professionnelle

- Constructeur bois

- Couvreur

- Menuisier aluminium-verre

- Menuisier fabricant de menuiserie, mobilier et agencement

- Monteur en installations thermiques

- Réalisations industrielles en chaudronnerie ou soudage option A chaudronnerie

## La Rochelle 17041

### École d'ingénieurs en génie des systèmes industriels

26 rue de Vaux de Foletier

☎ 05 46 45 80 00 - [www.eigsi.fr](http://www.eigsi.fr)

↔ hors établissement 📍

avec le CFA EIA (16)

#### Diplôme d'ingénieur

- Diplôme d'ingénieur de l'École d'ingénieurs

en génie des systèmes industriels

sur les 3 ans du cycle ingénieur

## La Rochelle 17024

### Excelia Group (ex-Sup de Co La Rochelle)

102 rue de Coureilles - Les Minimes

☎ 05 16 59 05 30 - [www.excelia-group.com](http://www.excelia-group.com) 📍

avec le CFA CIPECMA (17)

#### Diplôme d'école de commerce visé de

niveau bac + 4 ou 5

- Diplôme de l'École supérieure de commerce

de La Rochelle en 2<sup>e</sup> et 3<sup>e</sup> année

## La Rochelle 17024

### Faculté de droit, de science politique et de gestion

45 rue François de Vaux de Foletier

☎ 05 46 45 85 20 - <http://droit-gestion.univ-larochelle.fr>

📍

avec le CFA Sup Nouvelle-Aquitaine (86)

#### Licence professionnelle

- Métiers de l'immobilier : gestion et administration

de biens parcours transaction et gestion immobilière

## La Rochelle 17042

### Faculté des lettres, langues, arts et sciences humaines

1 parvis Fernand Braudel

☎ 05 46 45 68 00 - <http://flash.univ-larochelle.fr> 📍

avec le CFA Sup Nouvelle-Aquitaine (86)

#### Master

- Langues étrangères appliquées

parcours direction de projets audiovisuels et numériques (M2)

- Sciences pour l'environnement

parcours géographie appliquée à la gestion des littoraux / cursus master en ingénierie (CMI Figure) : géographie - aménagement (M2)

## La Rochelle 17042

### Faculté des sciences et technologies

Avenue Michel Crépeau

☎ 05 46 45 82 59 - <http://sciences.univ-larochelle.fr> 📍

avec le CFA Sup Nouvelle-Aquitaine (86)

#### Licence professionnelle

- Industries agroalimentaires : gestion, production et valorisation parcours conception et production en industrie de l'alimentation

- Métiers de la protection et de la gestion de l'environnement parcours aquaculture et relations avec l'environnement littoral (AQUAREL)

- Métiers de l'informatique : applications web

parcours développeur Full Stack /

parcours web designer intégrateur

- Métiers du BTP : bâtiment et construction

parcours coordination du BIM pour l'exécution d'un ouvrage, de l'offre à la mise en service

- Métiers du BTP : performance énergétique et

environnementale des bâtiments

parcours réhabilitation énergétique du patrimoine bâti

- Optique professionnelle

#### Master

- Informatique

cursus master en ingénierie (CMI Figure) : informatique /

parcours ingénierie des contenus numériques en entreprise

(ICONE) - architecte logiciel /

parcours ingénierie des contenus numériques en entreprise

(ICONE) - données

- Sciences et génie des matériaux

cursus master en ingénierie (CMI Figure) : sciences des

matériaux /

parcours durabilité et protection des matériaux

## La Rochelle 17024

### Institut d'administration des entreprises

39 rue François de Vaux de Foletier

☎ 05 46 50 76 00 - <http://iae.univ-larochelle.fr>

avec le CFA Sup Nouvelle-Aquitaine (86)

#### Licence professionnelle

- Métiers du tourisme : commercialisation des

produits touristiques parcours e-tourisme

#### Master

- Management des systèmes d'information

parcours intelligence des systèmes d'information (de M1 à M2)

- Marketing, vente parcours marketing digital (M2)

- Tourisme parcours management des activités hôtelières et

touristiques (M2)

## La Rochelle 17000

### Institut de formation d'aides-soignants du Val de Charente GRETA Poitou-Charentes

219 rue de Périgny - Lycée Pierre Doriole

☎ 05 46 27 25 15 - <http://lycee-doriole.fr/26.html>

📍

avec le CFA sanitaire et social (79)

#### Diplôme d'État en santé

- Aide-soignant possible en cursus partiel

## La Rochelle 17000

### Institut régional du travail social Poitou-Charentes - antenne de La Rochelle

14 bis avenue des Grandes Varennes

☎ 05 49 37 60 00 - [www.irts-nouvelle-aquitaine.org](http://www.irts-nouvelle-aquitaine.org)

avec le CFA sanitaire et social (79)

#### Diplôme d'État du travail social

- Accompagnant éducatif et social

spécialité accompagnement à l'éducation

inclusive et à la vie ordinaire

- Accompagnant éducatif et social

spécialité accompagnement de la vie à domicile

- Accompagnant éducatif et social spécialité

accompagnement de la vie en structure collective

## La Rochelle 17026

### IUT de La Rochelle

15 rue François de Vaux de Foletier  
 ☎ 05 46 51 39 00 - [www.iut-larochelle.fr](http://www.iut-larochelle.fr) ♿  
 avec le CFA Sup Nouvelle-Aquitaine (86)

### Diplôme universitaire de technologie

- Génie civil - construction durable  
 en 2<sup>e</sup> année

### Licence professionnelle

- E-commerce et marketing numérique  
 parcours e-commerçant, parcours web rédacteur  
 - Métiers de l'informatique : conception,  
 développement et test de logiciels  
 parcours développeur mobile et IoT (internet of things) /  
 parcours développeur mobile Full Stack  
 - Métiers des réseaux informatiques et  
 télécommunications  
 parcours administration et sécurité des réseaux  
 - Métiers du BTP : bâtiment et construction  
 parcours bâtiments bois basse consommation et passifs  
 - Métiers du BTP : travaux publics  
 parcours encadrement de chantier  
 - Qualité, hygiène, sécurité, santé, environnement  
 parcours analyses et traçabilité au laboratoire

## La Rochelle 17000

### Ligue de voile Nouvelle-Aquitaine

Avenue de la Capitainerie  
 ☎ 05 46 44 58 31 - <http://ligue-voile-nouvelle-aquitaine.fr>  
 avec le CFA Sport Animation Nouvelle-Aquitaine (33)

### Brevet professionnel de la jeunesse, de l'éducation populaire et du sport

- Activités nautiques (en 1 an, 2 ans)  
 mention monovalente voile

## La Rochelle 17022

### Lycée Jean Dautet

18 rue Delayant  
 ☎ 05 46 28 05 70 - [www.lyceedautet.fr](http://www.lyceedautet.fr)  
 ↔ F G

### avec le CFA académique (86)

### Filière expertise comptable

- Diplôme de comptabilité et de gestion  
 en 2<sup>e</sup> et 3<sup>e</sup> années

## La Rochelle 17026

### Lycée Léonce Vieljeux

Rue des Gonthières  
 ☎ 05 46 34 79 32 - [www.lycee-vieljeux.fr](http://www.lycee-vieljeux.fr)  
 ↔ F G

### avec le CFA académique (86)

### Brevet de technicien supérieur

- Maintenance des véhicules  
 option A voitures particulières

## La Rochelle 17022

### Lycée maritime et aquacole

Avenue du Maréchal Juin - Port Neuf  
 ☎ 05 46 43 00 48 - [www.lycee-maritime-larochelle.com](http://www.lycee-maritime-larochelle.com)  
 ↔ F G

### avec le CFA académique (86)

### Certificat d'aptitude professionnelle

- Poissonnier écailler

## La Rochelle 17030

### Lycée polyvalent hôtelier

avenue des Minimes  
 ☎ 05 46 44 20 60 - [www.lycee-hotelier.fr](http://www.lycee-hotelier.fr)  
 ↔ F G

### avec le CFA académique (86)

### Brevet professionnel

- Barman  
 - Gouvernante

## Brevet de technicien supérieur

- Management en hôtellerie restauration  
 option A management d'unité de restauration  
 - Management en hôtellerie restauration  
 option B management d'unité de production culinaire

## La Rochelle 17012

### Lycée professionnel de RomsPAY

Rue de Périgny  
 ☎ 05 46 00 22 80 - [www.lyceeromsPAY17.com](http://www.lyceeromsPAY17.com)  
 ↔ F G

### avec le CFA académique (86)

### Certificat d'aptitude professionnelle

- Réparation entretien des embarcations  
 de plaisance

### Baccalauréat professionnel

- Maintenance nautique  
 - Systèmes numériques option C Réseaux  
 informatiques et systèmes communicants  
 en 1<sup>re</sup> et terminale

### Brevet de technicien supérieur

- Technico-commercial Commercialisation de biens et  
 services industriels Energie et environnement Equipements  
 et systèmes Nautismes et services associés

## La Rochelle 17012

### Lycée professionnel Pierre Doriole

221 avenue de Périgny  
 ☎ 05 46 27 00 51 - <http://lycee-doriole.fr>  
 ↔ F G

### ♿ troubles mentaux légers

### avec le CFA académique (86)

### Baccalauréat professionnel

- Métiers du commerce et de la vente  
 option A animation et gestion de l'espace  
 commercial en 1<sup>re</sup> et terminale

## Lagord 17140

### CESI École d'ingénieurs BTP - campus de La Rochelle

8 rue Isabelle Autissier  
 ☎ 05 46 45 19 17 - [www.eicesi.fr](http://www.eicesi.fr)  
 ↔ hors établissement ♿

### avec le CFA EIA (16)

### Diplôme d'ingénieur

- Diplôme d'ingénieur du CESI spécialité bâti-  
 ment et travaux publics en convention avec  
 l'université de La Rochelle  
 les 3 ans du cycle ingénieur

## Lagord 17140

### CFA de la Chambre de métiers et de l'artisanat de la Charente-Maritime

9 rue René Dumont - Parc Atlantech  
 ☎ 05 46 00 46 80 - [www.apprentissage.cma17.fr](http://www.apprentissage.cma17.fr)

### Certificat d'aptitude professionnelle

- Agent polyvalent de restauration  
 - Boucher  
 - Boulanger  
 - Carreleur mosaïste  
 - Charcutier-traiteur  
 - Chocolatier-confiseur (en 1 an)  
 - Coiffure

- Commercialisation et services en  
 hôtel-café-restaurant  
 - Cuisine

- Électricien  
 - Employé de commerce multi-spécialités  
 - Employé de vente spécialisé  
 option A produits alimentaires  
 - Employé de vente spécialisé  
 option B produits d'équipement courant  
 - Esthétique cosmétique parfumerie

- Installateur en froid et conditionnement d'air  
 - Maçon  
 - Maintenance de bâtiments de collectivités  
 - Maintenance des véhicules  
 option A voitures particulières  
 - Maintenance des véhicules option C motocycles  
 - Monteur en installations sanitaires  
 - Monteur en installations thermiques  
 - Pâtissier  
 - Peintre-applicateur de revêtements  
 - Peinture en carrosserie  
 - Primeur  
 - Réparation des carrosseries  
 - Signalétique et décors graphiques

### Mention complémentaire

- Coiffure coupe couleur  
 - Cuisinier en desserts de restaurant  
 - Maintenance des systèmes embarqués de  
 l'automobile  
 - Maintenance en équipement thermique individuel

### Baccalauréat professionnel

- Commercialisation et services en restauration  
 - Cuisine  
 - Maintenance des véhicules  
 option A voitures particulières

- Métiers du commerce et de la vente  
 option A animation et gestion de l'espace  
 commercial

### Brevet professionnel

- Boucher  
 - Boulanger  
 - Coiffure  
 - Électricien(ne)  
 - Esthétique, cosmétique, parfumerie

- Installateur, dépanneur en froid et  
 conditionnement d'air  
 - Maçon

### Brevet technique des métiers

- Pâtissier confiseur glacier traiteur

### Mention complémentaire

- Accueil réception  
**Brevet de technicien supérieur**  
 - Métiers de l'esthétique-cosmétique-parfumerie  
 option B : formation-marques

### Brevet de maîtrise

- Coiffeur  
 - Esthéticienne cosméticienne

**Titre enregistré au RNCP (niveau 5 : bac + 2)**  
 - Responsable de chantier bâtiment et  
 travaux publics

### Titre enregistré au RNCP (niveau 5 : bac + 2)

- Responsable de chantier bâtiment et  
 travaux publics

## Matha 17160

### Maison familiale rurale de Matha

3 avenue Paul Monmoine  
 ☎ 05 46 58 58 33 - [www.formation-mfrmatha.fr](http://www.formation-mfrmatha.fr)  
 ↔ F G ♿

### avec le CFA des maisons familiales rurales

### Poitou-Charentes (86)

### Certificat d'aptitude professionnelle

- Agent polyvalent de restauration

## Périgny 17180

### CFA de l'AFPA La Rochelle Périgny

7 avenue Eric Tabarly - ZI les 4 chevaliers  
 ☎ 05 46 83 60 44 - <http://aquitaine.afpa.fr>  
 ↔ hors établissement

### Titre professionnel (niveau 3 : niveau CAP)

- Agent de maintenance en marine de plaisance  
 - Stratifieur multiprocédés en matériaux composites

## Pons 17800

### Lycée polyvalent Émile Combes

9 rue des Cordeliers

☎ 05 46 91 86 00 - [www.lycee-pons.org](http://www.lycee-pons.org)

↔ FG

avec le CFA académique (86)

#### Baccalauréat professionnel

- Gestion des pollutions et protection de l'environnement en 1<sup>re</sup> et terminale
- Travaux publics en 1<sup>re</sup> et terminale

#### Brevet de technicien supérieur

- Bâtiment
- Métiers des services à l'environnement
- Travaux publics

## Rocheftort 17300

### CFA AFTRAL du transport logistique Nouvelle-Aquitaine

2 rue André Dulin - ZI

☎ 05 46 88 10 68 - [www.aftral.com](http://www.aftral.com)

Titre professionnel (niveau 5 : bac + 2)

- Technicien supérieur en méthodes et exploitation logistique

## Rocheftort 17300

### CFA industriel Poitou-Charentes - site de Rocheftort

23 avenue André Dulin - ZI Canal des sœurs

☎ 05 46 56 66 26

[www.formation-industries-poitou-charentes.fr](http://www.formation-industries-poitou-charentes.fr)

↔ hors établissement

#### Brevet de technicien supérieur

- Maintenance des systèmes option A systèmes de production

## Rocheftort 17300

### Institut de formation des ambulanciers - AFTRAL Rocheftort

2 avenue André Dulin - ZI des Sœurs

☎ 05 46 88 10 68 - [www.aftral.com/ecoles/ifa/ecole](http://www.aftral.com/ecoles/ifa/ecole)

♿

avec le CFA AFTRAL du transport logistique Nouvelle-Aquitaine (33)

Diplôme d'État en santé

- Ambulancier

## Rocheftort 17306

### Institut européen de la qualité totale Poitou-Charentes

Corderie Royale

☎ 05 46 84 11 83 - [www.ieqt-rocheftort.com](http://www.ieqt-rocheftort.com)

avec le CFA de la Chambre de commerce et d'industrie de la Vienne - Maison de la formation (86)

Titre enregistré au RNCP

(niveaux 6 et 7 : bac + 3 à bac + 5)

- Manager des risques
- Responsable management durable qualité sécurité environnement

## Rocheftort 17306

### Institut supérieur des achats et des approvisionnements

Corderie Royale

☎ 05 46 84 11 83 - [www.isaap-rocheftort.com](http://www.isaap-rocheftort.com)

avec le CFA commerce (17)

Titre enregistré au RNCP

(niveaux 6 et 7 : bac + 3 à bac + 5)

- Responsable achats et approvisionnements

## Rocheftort 17308

### Lycée polyvalent Marcel Dassault

40 avenue Marcel Dassault

☎ 05 46 88 13 00 - [www.lycee-marcel-dassault.fr](http://www.lycee-marcel-dassault.fr)

↔ FG

avec le CFA académique (86)

#### Baccalauréat professionnel

- Aéronautique option structure en terminale

#### Brevet de technicien supérieur

- Aéronautique

## Royan 17200

### Lycée Cordouan

28 rue Henri Dunant

☎ 05 46 23 51 70 - <http://etab.ac-poitiers.fr/lyc-cordouan>

↔ FG

avec le CFA académique (86)

#### Brevet de technicien supérieur

- Tourisme spécialisation hydro tourisme

## Royan 17205

### Lycée professionnel de l'Atlantique

2 rue de Montréal

☎ 05 46 23 55 00 - [www.lyc-atlantique.org](http://www.lyc-atlantique.org)

↔ FG

avec le CFA académique (86)

#### Certificat d'aptitude professionnelle

- Tapissier-tapissière d'ameublement en décor
- Tapissier-tapissière d'ameublement en siège

#### Mention complémentaire

- Art de la cuisine allégée

#### Baccalauréat professionnel

- Commercialisation et services en restauration
- Cuisine

- Étude et réalisation d'agencement (en 2 ans) 1<sup>re</sup> et terminale uniquement

#### Brevet de technicien supérieur

- Études et économie de la construction
- Technico-commercial Matériaux du bâtiment

## Saintes 17119

### CFA agricole de la Charente-Maritime

Rue Georges Desclaude

☎ 05 46 93 28 79

[www.desclaude.com/index.php?id=cfaa17](http://www.desclaude.com/index.php?id=cfaa17)

↔ FG ♿

#### Brevet de technicien supérieur

- Métiers de l'eau

#### Brevet de technicien supérieur agricole

- Aménagements paysagers

## Saintes 17119

### CFA agricole de la Charente-Maritime - site de Saintes Chadignac

Le Petit Chadignac

☎ 05 46 74 40 70 - [www.chadignac.com](http://www.chadignac.com)

↔ FG ♿

#### Certificat d'aptitude professionnelle agricole

- Jardinier paysagiste

#### Brevet professionnel agricole

- Travaux des aménagements paysagers (en 1 an) travaux de création et d'entretien

#### Baccalauréat professionnel

- Aménagements paysagers

#### Brevet professionnel

- Aménagements paysagers

#### Certificat de spécialisation (agriculture)

- Arboriste élaqueur

#### Brevet de technicien supérieur agricole

- Production horticole
- Technico-commercial jardin et végétaux d'ornement

## Saintes 17100

### CFA BTP de la Charente-Maritime

11 rue de l'Ormeau de Pied

☎ 05 46 74 37 22 - [www.btcpca-charente-maritime.fr](http://www.btcpca-charente-maritime.fr)

↔ FG ♿

#### Certificat d'aptitude professionnelle

- Carreleur mosaïste (en 1 an, 2 ans)

- Charpentier bois (en 1 an)

- Constructeur bois (en 1 an)

- Électricien (en 1 an, 2 ans)

- Maçon (en 1 an, 2 ans)

- Menuisier fabricant de menuiserie, mobilier et agencement (en 1 an, 2 ans)

- Menuisier installateur (en 1 an, 2 ans)

- Monteur en installations sanitaires (en 1 an, 2 ans)

- Monteur en installations thermiques (en 1 an)

- Peintre-applicateur de revêtements (en 1 an, 2 ans)

- Plâtrier - plaquiste (en 1 an, 2 ans)

#### Mention complémentaire

- Plaquiste

#### Baccalauréat professionnel

- Aménagement et finition du bâtiment (en 1 an) terminale uniquement

- Métiers de l'électricité et de ses environnements connectés (en 1 an) terminale uniquement

- Technicien en installation des systèmes énergétiques et climatiques (en 2 ans) 1<sup>re</sup> et terminale uniquement

#### Brevet professionnel

- Carreleur mosaïste

- Électricien(ne)

- Maçon

- Menuisier

- Métiers du plâtre et de l'isolation

- Monteur en installations du génie climatique et sanitaire

- Peintre applicateur de revêtements

#### Mention complémentaire

- Peinture décoration

- Technicien en énergies renouvelables option A : énergie électrique

- Technicien en énergies renouvelables option B : énergie thermique

#### Brevet de technicien supérieur

- Aménagement finition

- Études et économie de la construction

## Saintes 17103

### CFA commerce

11 rue de l'Ormeau de Pied

☎ 05 46 97 28 70 - [www.cfa-commerce.com](http://www.cfa-commerce.com)

↔ FG ♿

#### Certificat d'aptitude professionnelle

- Employé de commerce multi-spécialités

- Employé de vente spécialisé option A produits alimentaires

- Employé de vente spécialisé option B produits d'équipement courant

- Fleuriste (en 1 an, 2 ans)

#### Baccalauréat professionnel

- Métiers du commerce et de la vente option A animation et gestion de l'espace commercial

#### Brevet professionnel

- Fleuriste

- Préparateur en pharmacie

#### Brevet de technicien supérieur

- Gestion de la PME

- Management commercial opérationnel

- Professions immobilières

## Brevet de maîtrise

- Fleuriste

## Titre enregistré au RNCP

(niveaux 6 et 7 : bac + 3 à bac + 5)

- Responsable de la distribution (réseau Négoventis)

- Responsable d'un centre de profit tourisme - hôtellerie - restauration (réseau Négoventis)

## Saintes 17100

### Institut régional du travail social

#### Poitou-Charentes - antenne de Saintes

37 rue de Courbiac

☎ 05 49 37 60 00 - [www.irts-nouvelle-aquitaine.org](http://www.irts-nouvelle-aquitaine.org)

avec le CFA sanitaire et social (79)

## Diplôme d'État du travail social

- Accompagnant éducatif et social spécialité accompagnement à

l'éducation inclusive et à la vie ordinaire

- Accompagnant éducatif et social spécialité accompagnement de la vie à domicile

- Accompagnant éducatif et social spécialité accompagnement de la vie en structure collective

## Saintes 17107

### Lycée Bernard Palissy

1 rue de Gascogne

☎ 05 46 92 08 15 - [www.palissy.fr](http://www.palissy.fr)

↔ F G

avec le CFA académique (86)

## Brevet de technicien supérieur

- Électrotechnique

- Négociation et digitalisation de la relation client

## Saint-Genis-de-Saintonge 17240

### Maison familiale rurale de la Saintonge et de l'Aunis

15 avenue de Saintes

☎ 05 46 49 84 62 - [www.mfr-stgenis.fr](http://www.mfr-stgenis.fr)

↔ F G

avec le CFA des maisons familiales rurales

Poitou-Charentes (86)

## Brevet de technicien supérieur agricole

- Technico-commercial animaux d'élevage et de compagnie

## Saint-Germain-de-Lusignan 17500

### CFA agricole de la Charente-Maritime - site de Jonzac

Route de Cognac

☎ 05 46 48 56 70 - <http://lerenaudin.desclaude.com>

↔ F G

## Certificat d'aptitude professionnelle agricole

- Métiers de l'agriculture production végétale : vigne et vin

## Baccalauréat professionnel

- Technicien de maintenance des systèmes énergétiques et climatiques (en 1 an)

## Brevet professionnel

- Responsable d'entreprise agricole spécialisation vigne et vin

## Saint-Germain-de-Lusignan 17500

### CFA de la Chambre de métiers et de l'artisanat de la Charente-Maritime - site de Jonzac

40 route de Saint Genis

☎ 05 46 48 70 70 - [www.apprentissage.cma17.fr](http://www.apprentissage.cma17.fr)

↔ F G

## Certificat d'aptitude professionnelle

- Agent polyvalent de restauration

- Boulanger

- Coiffure

- Commercialisation et services en hôtel-café-restaurant

- Cuisine

- Maintenance des matériels option A matériels agricoles

- Maintenance des matériels

option C matériels d'espaces verts

- Maintenance des véhicules

option A voitures particulières

- Pâtissier

## Mention complémentaire

- Employé traiteur

- Maintenance des systèmes embarqués de l'automobile véhicules particuliers

- Pâtisserie boulangère

- Pâtisserie glacerie chocolaterie confiserie spécialisées

## Baccalauréat professionnel

- Maintenance des matériels

option C matériels d'espaces verts (en 2 ans) 1<sup>re</sup> et terminale uniquement

- Maintenance des véhicules

option A voitures particulières

## Brevet professionnel

- Arts de la cuisine

- Arts du service et commercialisation en restauration

- Boulanger

- Charcutier-traiteur

- Coiffure

## Brevet technique des métiers

- Mécanicien de matériels agricoles

## Brevet de maîtrise

- Coiffure

- Traiteur-organisateur de réceptions (en 18 mois)

## Saint-Germain-de-Marencennes 17700

### Maison familiale rurale de Saint-Germain-de-Marencennes

2 route de Roiffé

☎ 05 46 07 10 01 - [www.stgermain.mfr.fr](http://www.stgermain.mfr.fr)

↔ F G

avec le CFA des maisons familiales rurales

Poitou-Charentes (86)

## Baccalauréat professionnel

- Conduite et gestion de l'entreprise agricole grandes cultures

Titre enregistré au RNCP (niveau 4 : bac ou équivalent)

- Technicien agricole

## Saint-Jean-d'Angély 17415

### Lycée polyvalent Louis Audouin Dubreuil

1 rue Philippe Jannet

☎ 05 46 33 38 00 - [www.lyceeaudouindubreuil.fr](http://www.lyceeaudouindubreuil.fr)

↔ F G

avec le CFA académique (86)

## Brevet de technicien supérieur

- Comptabilité et gestion

## Saint-Jean-d'Angély 17415

### Lycée professionnel Blaise Pascal

11 rue de Dampierre

☎ 05 46 32 00 80 - <http://lp-blaisepascal.net>

↔ F G

avec le CFA académique (86)

## Certificat d'aptitude professionnelle

- Constructeur en canalisations des travaux publics

## Baccalauréat professionnel

- Maintenance des matériels

option A matériels agricoles en 1<sup>re</sup> et terminale

## Brevet de technicien supérieur

- Maintenance des matériels de construction et de manutention

- Techniques et services en matériels agricoles

## Surgères 17700

### CFA agricole de la meunerie, des industries céréalières, laitières et alimentaires

Avenue François Mitterrand

☎ 05 46 27 69 00 - [www.enilia-ensmic.fr](http://www.enilia-ensmic.fr)

↔ F G

## Certificat d'aptitude professionnelle

- Glacier fabricant (en 1 an)

## Brevet professionnel

- Industries alimentaires

## Brevet de technicien supérieur

- Qualité dans les industries alimentaires et les bio-industries

## Brevet de technicien supérieur agricole

- Sciences et technologies des aliments spécialité aliments et processus technologiques / spécialité produits céréalières / spécialité produits laitiers

## Surgères 17700

### Lycée polyvalent du Pays d'Aunis

Rue du Stade

☎ 05 46 07 00 67 - [www.lyceedupaysdaunis.fr](http://www.lyceedupaysdaunis.fr)

↔ F G

avec le CFA académique (86)

## Certificat d'aptitude professionnelle

- Menuisier fabricant de menuiserie, mobilier et agencement

## Mention complémentaire

- Vendeur-conseil en produits techniques pour l'habitat

## Diplôme des métiers d'art

- Arts de l'habitat option décors et mobiliers spécialité ébénisterie

## 19 CORRÈZE

### Brive-la-Gaillarde 19100

#### CFA de la pharmacie

8 rue Chateaubriand

☎ 05 55 23 34 33 - [www.formation-pharmacie-19.com](http://www.formation-pharmacie-19.com)

♿

## Brevet professionnel

- Préparateur en pharmacie

### Brive-la-Gaillarde 19109

#### INISUP

25 avenue Edouard Herriot

☎ 05 55 18 94 28 - [www.correze.cci.fr](http://www.correze.cci.fr) ♿

avec le CFA de l'Enseignement Supérieur du Limousin (87)

Titre enregistré au RNCP (niveau 5 : bac + 2)

- Attaché commercial (réseau Négoventis)

## Titre enregistré au RNCP

(niveaux 6 et 7 : bac + 3 à bac + 5)

- Responsable de développement commercial (réseau Négoventis)

- Responsable en commerce international (réseau Négoventis)

- Responsable en ressources humaines

### Brive-la-Gaillarde 19100

#### Institut de formation d'auxiliaires de puériculture Croix-Rouge française

3 boulevard Anatole France

☎ 05 55 23 79 79 - [www.croix-rouge.fr/Nos-actions/](http://www.croix-rouge.fr/Nos-actions/)

Formation/Nos-instituts-de-formation/IRFSS-Limousin

avec le CFA groupement profess. de formation de l'hospitalisation privée - Aquitaine (33)

## Diplôme d'État en santé

- Auxiliaire de puériculture

## Brive-la-Gaillarde 19100

### IUT du Limousin, site de Brive

7 rue Jules Vallès

☎ 05 55 86 73 00 - [www.iut.unilim.fr](http://www.iut.unilim.fr)

avec le CFA de l'Enseignement Supérieur du Limousin (87)

#### Licence professionnelle

- Logistique et systèmes d'information
- Management et gestion des organisations parcours PME et développement d'affaires
- Maîtrise de l'énergie, électricité, développement durable parcours éco-gestion de l'énergie électrique et des réseaux de fluides
- Métiers des réseaux informatiques et télécommunications parcours ingénierie des systèmes et réseaux de télécommunications

## Brive-la-Gaillarde 19311

### UFA Danton

Rue Evariste Galois

☎ 05 55 87 89 97

[www.cite-danton.ac-limoges.fr/spip.php?rubrique163&lang=fr](http://www.cite-danton.ac-limoges.fr/spip.php?rubrique163&lang=fr)

↔ F G

#### Certificat d'aptitude professionnelle

- Employé de commerce multi-spécialités
- Employé de vente spécialisé option A produits alimentaires
- Employé de vente spécialisé option B produits d'équipement courant

#### Baccalauréat professionnel

- Métiers du commerce et de la vente option A animation et gestion de l'espace commercial

#### Brevet de technicien supérieur

- Banque, conseiller de clientèle (particuliers)
- Comptabilité et gestion
- Management commercial opérationnel

## Brive-la-Gaillarde 19311

### UFA Lavoisier

28 rue Lavoisier

☎ 05 55 86 44 00 - [www.lycee-lavoisier.com/](http://www.lycee-lavoisier.com/)

↔ F G

#### Certificat d'aptitude professionnelle

- Maintenance des véhicules option A voitures particulières
- Peinture en carrosserie (en 1 an)
- Réalisations industrielles en chaudronnerie ou soudage option A chaudronnerie
- Réparation des carrosseries

#### Mention complémentaire

- Maintenance des systèmes embarqués de l'automobile véhicules particuliers

#### Baccalauréat professionnel

- Maintenance des véhicules option A voitures particulières (en 2 ans)
- Technicien en chaudronnerie industrielle (en 2 ans)

## Egletons 19300

### CFA de l'AFPA site d'Egletons

Route de Sarrau

☎ 05 57 89 18 02 - [www.egletons.unilim.fr](http://www.egletons.unilim.fr)

Titre professionnel (niveau 5 : bac + 2)

- Technicien(ne) supérieur(e) du transport terrestre de marchandises
- Technicien supérieur géomètre topographe option entreprise de travaux publics

## Egletons 19300

### Département Génie Civil d'Egletons

Boulevard Jacques Derche

☎ 05 55 93 45 00 - [www.egletons.unilim.fr](http://www.egletons.unilim.fr)

avec le CFA de l'Enseignement Supérieur du Limousin (87)

#### Licence professionnelle

- Métiers du BTP : travaux publics parcours terrassements, routes, assainissement, réseaux

## Egletons 19300

### École de Formation Initiale par Alternance aux métiers des Travaux Publics

26 rue de Bellevue

☎ 05 55 93 24 88 - [www.efiatp.com](http://www.efiatp.com)

↔ F G

avec le CFA des travaux publics (19)

#### Certificat d'aptitude professionnelle

- Conducteur d'engins : travaux publics et carrières
- Constructeur de routes
- Constructeur en canalisations des travaux publics

#### Baccalauréat professionnel

- Travaux publics (en 2 ans)

#### Mention complémentaire

- Technicien(ne) en réseaux électriques

#### Brevet de technicien supérieur

- Travaux publics

## Egletons 19300

### IUT du Limousin, site d'Egletons

Boulevard Jacques Derche

☎ 05 55 93 45 00 - [www.iut.unilim.fr](http://www.iut.unilim.fr)

avec le CFA de l'Enseignement Supérieur du Limousin (87)

#### Licence professionnelle

- Métiers du BTP : bâtiment et construction parcours diagnostic, maintenance et réhabilitation de patrimoine

## Meymac 19250

### École forestière

Meymac

☎ 05 55 46 09 09 - [www.lycees-neuville-meymac.fr](http://www.lycees-neuville-meymac.fr)

↔ hors établissement

avec l'Annexe de Neuville - CFAA de la Corrèze (19)

#### Brevet de technicien supérieur agricole

- Gestion forestière (en 2 ans)

en lien avec l'annexe de Neuville

avec le Site de Brive-Voutezac - CFAA de la Corrèze (19)

#### Brevet de technicien supérieur agricole

- Technico-commercial produits de la filière forêt bois

## Meysac 19500

### CFA Inclusif Nouvelle-Aquitaine - annexe Meysac

☎ 05 55 84 03 90

#### Certificat d'aptitude professionnelle

- Agent polyvalent de restauration
- Commercialisation et services en hôtel-café-restaurant
- Cuisine

## Naves 19460

### Annexe de Naves - CFAA de la Corrèze

Cézarin

☎ 05 55 26 85 34

<http://lycee-agricole-tulle.fr/lapprentissage-cfa>

↔ F G

#### Certificat d'aptitude professionnelle agricole

- Métiers de l'agriculture production animale
- Palefrenier soigneur

## Brevet professionnel

- Responsable d'entreprise agricole
- Responsable d'entreprise hippique
- Brevet professionnel de la jeunesse, de l'éducation populaire et du sport
- Éducateur sportif mention activités équestres
- Diplôme d'État de la jeunesse, de l'éducation populaire et du sport
- Perfectionnement sportif concours complet d'équitation / concours de saut d'obstacles dressage

## Neuville 19160

### Annexe de Neuville - CFAA de la Corrèze

Route de Mauriac

☎ 05 55 95 80 02

[www.lycees-neuville-meymac.fr/apprentissage.php](http://www.lycees-neuville-meymac.fr/apprentissage.php)

↔ F G

#### Certificat d'aptitude professionnelle agricole

- Travaux forestiers
- Certificat de spécialisation (agriculture)
- Jardinier de golf et entretien de sols sportifs engazonnés

#### Brevet de technicien supérieur agricole

- Gestion forestière

## Sainte-Fortunade 19490

### CFA Inclusif Nouvelle-Aquitaine

Lauthonie

☎ 05 55 27 28 86

↔ F G

#### Certificat d'aptitude professionnelle

- Agent polyvalent de restauration
- Commercialisation et services en hôtel-café-restaurant
- Cuisine
- Maçon
- Peintre-applicateur de revêtements

#### Certificat d'aptitude professionnelle agricole

- Jardinier paysagiste
- Métiers de l'agriculture production végétale : arboriculture, horticulture

## Tulle 19000

### CFA du bâtiment - Tulle

61 Boulevard de la Lunade

☎ 05 55 29 92 60 - [www.cfabattiment-tulle.fr](http://www.cfabattiment-tulle.fr)

↔ F G au CFA des Treize Vents

#### Certificat d'aptitude professionnelle

- Charpentier bois
- Couvreur
- Électricien
- Maçon

#### Baccalauréat professionnel

- Menuisier installateur
- Monteur en installations sanitaires
- Peintre-applicateur de revêtements
- Plâtrier - plaquiste
- Serrurier métallier

#### Mention complémentaire

- Maintenance en équipement thermique individuel
- Zinguerie

#### Baccalauréat professionnel

- Métiers de l'électricité et de ses environnements connectés
- Technicien de maintenance des systèmes énergétiques et climatiques (en 2 ans)
- Technicien en installation des systèmes énergétiques et climatiques (en 2 ans)

#### Brevet professionnel

- Couvreur
- Métallier
- Monteur en installations du génie climatique et sanitaire (en 1 an)
- Peintre applicateur de revêtements

## Mention complémentaire

- Technicien en énergies renouvelables option A : énergie électrique
- Technicien en énergies renouvelables option B : énergie thermique

## Titre enregistré au RNCP (niveau 4 : bac ou équivalent)

- Technicien(ne) services de la maison connectée

## Brevet de technicien supérieur

- Fluides, énergies, domotique option A génie climatique et fluide
- Fluides, énergies, domotique option C domotique et bâtiments communicants

## Tulle 19004

### CFA Les 13 Vents - EIMCL

51 boulevard de la lunade

☎ 05 55 20 75 20 - [www.cfa13vents.com](http://www.cfa13vents.com)

↔ F G 🚶

## Certificat d'aptitude professionnelle

- Agent polyvalent de restauration
- Boucher
- Boulanger
- Chocolatier-confiseur
- Coiffure
- Commercialisation et services en hôtel-café-restaurant
- Cuisine
- Employé de vente spécialisé option A produits alimentaires
- Employé de vente spécialisé option B produits d'équipement courant
- Maintenance des matériels option C matériels d'espaces verts
- Pâtissier

## Mention complémentaire

- Boulangerie spécialisée
- Cuisinier en desserts de restaurant
- Pâtisserie glacierie chocolaterie confiserie spécialisées

## Brevet professionnel

- Arts de la cuisine
- Arts du service et commercialisation en restauration
- Boucher
- Boulanger
- Coiffure

## Brevet technique des métiers

- Pâtissier confiseur glacier traiteur

## Brevet de maîtrise

- Coiffeur

## Tulle 19000

### CFAI Limousin - Site de Tulle

3 rue du 9 juin 1944

☎ 05 55 29 57 05 - [www.formation-industries-limousin.fr](http://www.formation-industries-limousin.fr) 🚶

## Baccalauréat professionnel

- Maintenance des équipements industriels
- Technicien d'usinage

## Brevet de technicien supérieur

- Conception des processus de réalisation de produits option A production unitaire
- Conception des processus de réalisation de produits option B production sérielle
- Maintenance des systèmes option A systèmes de production
- Maintenance des systèmes option B systèmes énergétiques et fluidiques

## Tulle 19000

### IUT du Limousin, site de Tulle

5 rue du 9 juin 1944

☎ 05 55 20 59 75 - [www.iut.unilim.fr](http://www.iut.unilim.fr)

## avec le CFA de l'Enseignement Supérieur du Limousin (87)

## Licence professionnelle

- Sécurité des biens et des personnes parcours prévention des risques et sûreté de fonctionnement

## Tulle 19012

### Lycée Edmond Perrier

6 avenue Henri de Bournazel

☎ 05 55 29 63 00 - [www.edmondperrier.fr](http://www.edmondperrier.fr)

↔ F G

## avec l'UFA Marcel Pagnol (87)

## Brevet de technicien supérieur

- Support à l'action managériale

## Voutezac 19130

### Site de Brive-Voutezac - CDFAA de la Corrèze

23 Murat

☎ 05 55 25 27 64 - [www.legta-brivevoutezac.fr](http://www.legta-brivevoutezac.fr)

↔ F G

## Certificat d'aptitude professionnelle

- Fleuriste

## Certificat d'aptitude professionnelle agricole

- Jardinier paysagiste
- Métiers de l'agriculture production végétale : arboriculture, horticulture

## Baccalauréat professionnel

- Aménagements paysagers (en 2 ans)
- Conduite de productions horticoles (arbres, arbustes, fruits, fleurs, légumes) (en 2 ans)

## Brevet professionnel

- Fleuriste

## Certificat de spécialisation (agriculture)

- Constructions paysagères

## Brevet de technicien supérieur agricole

- Technico-commercial agrofournitures / jardin et végétaux d'ornement / produits alimentaires et boissons

## 23 CREUSE

### Ahun 23150

#### CDFAA de la Creuse

CFAA

☎ 05 55 81 48 91 - [www.ahun.educagri.fr](http://www.ahun.educagri.fr)

↔ F G

## Certificat d'aptitude professionnelle agricole

- Métiers de l'agriculture production animale
- Services aux personnes et vente en espace rural

## Brevet professionnel agricole

- Travaux de la production animale polyculture-élevage

## Certificat de spécialisation (agriculture)

- Restauration collective

## Baccalauréat professionnel

- Conduite et gestion de l'entreprise agricole
- Services aux personnes et aux territoires

## Brevet professionnel

- Responsable d'entreprise agricole

## Certificat de spécialisation (agriculture)

- Conduite de l'élevage porcin
- Production, transformation et commercialisation des produits fermiers

## Brevet de technicien supérieur agricole

- Analyse, conduite et stratégie de l'entreprise agricole
- Gestion et maîtrise de l'eau

## Aubusson 23200

### Lycée professionnel Jean Jaurès

38 rue Jean Jaurès

☎ 05 55 67 73 60 - [www.lycee-jaures-aubusson.fr](http://www.lycee-jaures-aubusson.fr)

↔ F G

## avec le CFA académique (87)

## Certificat d'aptitude professionnelle

- Assistant technique en milieux familial et collectif

## Bourgneuf 23400

### UFA Delphine Gay

2 avenue Joliot-Curie

☎ 05 55 54 01 06

↔ F G

## Certificat d'aptitude professionnelle

- Commercialisation et services en hôtel-café-restaurant
- Cuisine

## Brevet professionnel

- Arts de la cuisine
- Arts du service et commercialisation en restauration
- Coiffure

## Felletin 23500

### UFA des métiers du bâtiment de Felletin

Route d'Aubusson - Les Granges

☎ 05 55 83 46 25 - [www.cfabatementfelletin.fr](http://www.cfabatementfelletin.fr)

↔ F G

## Baccalauréat professionnel

- Aménagement et finition du bâtiment
- Interventions sur le patrimoine bâti option charpente (en 2 ans)
- Interventions sur le patrimoine bâti option couverture (en 2 ans)
- Interventions sur le patrimoine bâti option maçonnerie (en 2 ans)
- Métiers et arts de la pierre (en 2 ans)

## Brevet des métiers d'art

- Gravure sur pierre

## Brevet professionnel

- Charpentier bois

- Métiers de la pierre

## Brevet de technicien supérieur

- Aménagement finition
- Architectures en métal : conception et réalisation
- Bâtiment
- Enveloppe des bâtiments : conception et réalisation
- Systèmes constructifs bois et habitat

## Guéret 23000

### CFA de la CCI

8 avenue d'Auvergne

☎ 05 55 52 84 22

[www.creuse.cci.fr/se-former-en-apprentissage.html](http://www.creuse.cci.fr/se-former-en-apprentissage.html) 🚶

## Certificat d'aptitude professionnelle

- Employé de commerce multi-spécialités
  - Employé de vente spécialisé option A produits alimentaires
  - Employé de vente spécialisé option B produits d'équipement courant
- ## Baccalauréat professionnel
- Métiers du commerce et de la vente option A animation et gestion de l'espace commercial (en 2 ans)

## La Souterraine 23300

### IUT du Limousin, site de La Souterraine

Place Joachim du Chalard - Maison de l'emploi et de la formation

☎ 05 55 63 89 36 - [www.iut.unilim.fr](http://www.iut.unilim.fr)

avec le CFA de l'Enseignement Supérieur du Limousin (87)

#### Licence professionnelle

- Maintenance et technologie : systèmes pluritechniques parcours application aux usines et réseaux d'eau / parcours maintenance, mécanique, cobotique (site de Tulle en alternance)

## 24 DORDOGNE

### Bergerac 24112

#### Centre de formation au travail sanitaire et social - Fondation John Bost

28 boulevard Albert Claveille

☎ 05 53 22 23 00 - [www.ccf-bergerac.org](http://www.ccf-bergerac.org)

↔ hors établissement 📄

avec le CFA ADAPSSA (24)

#### Diplôme d'État en santé

- Aide-soignant

#### Diplôme d'État du travail social

- Accompagnant éducatif et social spécialité accompagnement à l'éducation inclusive et à la vie ordinaire
- Accompagnant éducatif et social spécialité accompagnement de la vie à domicile
- Accompagnant éducatif et social spécialité accompagnement de la vie en structure collective
- Moniteur éducateur
- Éducateur spécialisé

### Bergerac 24100

#### Centre interprofessionnel de formation d'apprentis des PME

110 avenue Paul Doumer - Les Maurigoux Est

☎ 05 53 23 60 00 - [www.cifapme.net](http://www.cifapme.net) 📄

#### Brevet de technicien supérieur

- Gestion de la PME
- Négociation et digitalisation de la relation client

Titre enregistré au RNCP (niveau 5 : bac + 2)

- Designer web

#### Titre enregistré au RNCP

(niveaux 6 et 7 : bac + 3 à bac + 5)

- Chargé(e) de la gestion des ressources humaines
- Manager de business unit

### Bergerac 24100

#### CFA du Grand Bergeracois

109 rue du Docteur Roux

☎ 05 53 22 21 21 - [www.cfa-bergeracois.com/](http://www.cfa-bergeracois.com/) 📄

#### Certificat d'aptitude professionnelle

- Coiffure
- Commercialisation et services en hôtel-café-restaurant
- Cuisine
- Employé de commerce multi-spécialités
- Employé de vente spécialisé option A produits alimentaires
- Employé de vente spécialisé option B produits d'équipement courant
- Maintenance des véhicules option A voitures particulières

#### Mention complémentaire

- Coiffure coupe couleur

#### Baccalauréat professionnel

- Métiers du commerce et de la vente option A animation et gestion de l'espace commercial (en 2 ans) 1<sup>re</sup> et terminale uniquement

### Brevet professionnel

- Arts de la cuisine
- Arts du service et commercialisation en restauration

Titre professionnel (niveau 5 : bac + 2)

- Négociateur(trice) technico-commercial(e)

### Bergerac 24107

#### CFA transport, logistique, voyageurs

Rue Jean Brun - ZI de Campréal

☎ 05 53 57 74 80 - [www.cfatlv.com](http://www.cfatlv.com)

↔ hors établissement 📄

#### Certificat d'aptitude professionnelle

- Opérateur/opératrice logistique

### Bergerac 24108

#### Lycée des métiers Sud-Périgord

Hélène Duc

35 bis boulevard Chanzy

☎ 05 53 74 49 00 - [www.lycee-sud-perigord.fr](http://www.lycee-sud-perigord.fr)

↔ F G 📄

avec le CFA des lycées publics des Périgords (24)

#### Baccalauréat professionnel

- Technicien en chaudronnerie industrielle

#### Brevet de technicien supérieur

- Techniques et services en matériels agricoles

### Bergerac 24108

#### Lycée Maine de Biran

108 rue Valette

☎ 05 53 74 50 00

<http://webetab.ac-bordeaux.fr/lycee-maine-de-biran/>

↔ F G 📄

avec le CFA des lycées publics des Périgords (24)

#### Brevet de technicien supérieur

- Support à l'action managériale

### Bergerac 24100

#### Lycée professionnel Jean Capelle

Avenue du Maréchal Leclerc

☎ 05 53 22 22 70 - [www.lp-jean-capelle-bergerac.eu](http://www.lp-jean-capelle-bergerac.eu)

↔ F G 📄

avec le CFA des lycées publics des Périgords (24)

#### Baccalauréat professionnel

- Gestion-administration

### Boulazac 24750

#### CFA de la CCI Dordogne (École de Commerce et de Management et Réseau Névoventis)

12 avenue Henry Deluc

☎ 05 53 35 72 72 - [www.dordogne.cci.fr](http://www.dordogne.cci.fr)

↔ hors établissement 📄

#### Certificat d'aptitude professionnelle

- Commercialisation et services en hôtel-café-restaurant (en 1 an, 2 ans)
- Crémier-fromager
- Cuisine (en 1 an, 2 ans)
- Employé de commerce multi-spécialités
- Employé de vente spécialisé option A produits alimentaires
- Employé de vente spécialisé option B produits d'équipement courant
- Primeur

#### Mention complémentaire

- Cuisinier en desserts de restaurant

- Employé barman

#### Baccalauréat professionnel

- Commercialisation et services en restauration
- Cuisine
- Métiers de l'accueil

- Métiers du commerce et de la vente option A animation et gestion de l'espace commercial
- Métiers du commerce et de la vente option B prospection clientèle et valorisation de l'offre commerciale

### Brevet professionnel

- Arts de la cuisine

### Brevet de technicien supérieur

- Management commercial opérationnel
- Négociation et digitalisation de la relation client

#### Titre enregistré au RNCP

(niveaux 6 et 7 : bac + 3 à bac + 5)

- Responsable de développement commercial (réseau Névoventis)

### Boulazac 24750

#### CFA de la Chambre de métiers et de l'artisanat interdépartementale section Dordogne

16 avenue Henry Deluc

☎ 05 53 02 44 70 - [www.cfa-artisanat24.fr](http://www.cfa-artisanat24.fr)

↔ F G

#### Certificat d'aptitude professionnelle

- Arts du bois option marqueteur
- Arts du bois option sculpteur ornementaliste
- Arts du bois option tourneur
- Boucher
- Boulanger
- Charcutier-traiteur
- Coiffure
- Ébéniste
- Électricien formation également possible en un an
- Maintenance des matériels option A matériels agricoles
- Maintenance des matériels option C matériels d'espaces verts
- Maintenance des véhicules option A voitures particulières
- Maintenance des véhicules option C motocycles
- Pâtissier
- Peinture en carrosserie (en 1 an)
- Réparation des carrosseries

#### Mention complémentaire

- Coiffure coupe couleur
- Employé traiteur
- Maintenance des systèmes embarqués de l'automobile
- Pâtisserie boulangère
- Pâtisserie glacerie chocolaterie confiserie spécialisées
- Réalisation de circuits oléohydrauliques et pneumatiques

#### Diplôme d'État en santé

- Ambulancier

#### Baccalauréat professionnel

- Maintenance des véhicules option A voitures particulières (en 2 ans) 1<sup>re</sup> et terminale uniquement
- Métiers de l'électricité et de ses environnements connectés (en 2 ans) 1<sup>re</sup> et terminale uniquement

### Brevet professionnel

- Boucher

- Boulanger

- Coiffure

- Électricien(ne)

### Brevet technique des métiers

- Ébéniste

- Pâtissier confiseur glacier traiteur

### Brevet de maîtrise

- Boucher charcutier traiteur

- Coiffure



## Boulazac 24750

### CFA de l'AFPA Périgueux

Avenue Ambroise Croizat - ZI de Boulazac

☎ 3936 - [www.aquitaine.afpa.fr](http://www.aquitaine.afpa.fr)

Titre professionnel (niveau 3 : niveau CAP)

- Employé(e) administratif(ve) et d'accueil
- Installateur de réseaux câblés de communications
- Monteur(se) de réseaux électriques aéro-souterrains

Titre professionnel (niveau 4 : bac ou équivalent)

- Comptable assistant
- Secrétaire assistant(e)
- Secrétaire comptable
- Technicien de réseaux câblés de communications

## Boulazac 24750

### Lycée professionnel privé de la CCI - École de commerce de la CCI Dordogne

12 avenue Henry Deluc

☎ 05 53 35 72 72 - [www.ecole-de-commerce-dordogne.fr](http://www.ecole-de-commerce-dordogne.fr)

↔ hors établissement

avec le CFA de la CCI Dordogne (École de Commerce et de Management et Réseau Névoventis) (24)

Titre enregistré au RNCP

(niveaux 6 et 7 : bac + 3 à bac + 5)

- Responsable de la distribution (réseau Névoventis)

## Champcevinel 24750

### Centre de formation et de promotion

Jarijoux

☎ 05 53 45 40 70 - [www.cfpchampcevinel.fr](http://www.cfpchampcevinel.fr)

avec le CFA de la Fédération régionale des MFR de Nouvelle-Aquitaine (33)

Diplôme d'État du travail social

- Accompagnant éducatif et social spécialité accompagnement à l'éducation inclusive et à la vie ordinaire
- Accompagnant éducatif et social spécialité accompagnement de la vie à domicile
- Accompagnant éducatif et social spécialité accompagnement de la vie en structure collective

Brevet de technicien supérieur

- Économie sociale familiale

Diplôme d'État du travail social

- Conseiller en économie sociale familiale

## Chancelade 24650

### CFA des Compagnons du Devoir Nouvelle-Aquitaine

Allée des Sports

☎ 05 53 03 32 80 - [www.compagnons-du-devoir.com](http://www.compagnons-du-devoir.com)

↔ F G

Certificat d'aptitude professionnelle

- Charpentier bois
- Couvreur
- Menuisier fabricant de menuiserie, mobilier et agencement
- Monteur en installations thermiques
- Serrurier métallier

## Coulaures 24420

### Lycée professionnel des métiers du bâtiment

Bâtiment Chardeuil

☎ 05 53 45 45 60 - [www.lpchardeuil.fr](http://www.lpchardeuil.fr)

↔ F G

avec le CFA des lycées publics des Périgords (24)

Brevet professionnel

- Monteur en installations du génie climatique et sanitaire

## Coulounieix-Chamiers 24660

### CFA agricole de la Dordogne

Avenue Churchill

☎ 05 53 02 61 35 - [www.perigueux.educagri.fr](http://www.perigueux.educagri.fr)

↔ F G

Certificat d'aptitude professionnelle agricole

- Métiers de l'agriculture production animale / production végétale : arboriculture, horticulture
- Opérateur en industries agroalimentaires option transformation de produits alimentaires

Certificat de spécialisation (agriculture)

- Restauration collective

Baccalauréat professionnel

- Conduite de productions horticoles (arbres, arbustes, fruits, fleurs, légumes)
- Conduite et gestion de l'entreprise agricole polyculture élevage

Brevet professionnel

- Industries alimentaires

Brevet de technicien supérieur agricole

- Analyse, conduite et stratégie de l'entreprise agricole

## Coulounieix-Chamiers 24660

### CFAI Aquitaine - Site de Périgueux

Boulevard des Saveurs - Cré@vallée Nord

☎ 05 53 35 86 95 - [www.formation-maisonindustrie.com](http://www.formation-maisonindustrie.com)

↔ hors établissement

Certificat d'aptitude professionnelle

- Réalisations industrielles en chaudronnerie ou soudage option A chaudronnerie

Baccalauréat professionnel

- Maintenance des équipements industriels (en 1 an, 3 ans)

- Technicien en chaudronnerie industrielle

Brevet de technicien supérieur

- Maintenance des systèmes option A systèmes de production
- Maintenance des systèmes option B systèmes énergétiques et fluidiques

## Coulounieix-Chamiers 24660

### LEGTA La Peyrouse

Avenue Winston Churchill

☎ 05 53 02 62 00 - [www.perigord.educagri.fr](http://www.perigord.educagri.fr)

↔ F G accueil le dimanche soir

avec le CFA de l'IFRIA Nouvelle-Aquitaine (33)

Brevet de technicien supérieur agricole

- Sciences et technologies des aliments spécialité aliments et processus technologiques

## La Force 24130

### Maison familiale rurale du Bergeracois

Route de Picou

☎ 05 53 63 56 66 - [www.mfr-du-bergeracois.com](http://www.mfr-du-bergeracois.com)

↔ F G

avec le CFA de la Fédération régionale des MFR de Nouvelle-Aquitaine (33)

Titre professionnel (niveau 4 : bac ou équivalent)

- Responsable de rayon

Titre professionnel (niveau 5 : bac + 2)

- Manager d'univers marchand

## Marsac-sur-l'Isle 24430

### Institut régional de formation du football Nouvelle-Aquitaine site de Marsac

17 avenue du Parc

avec le CFA Sport Animation Nouvelle-Aquitaine (33)

Titre enregistré au RNCP (niveau 4 : bac ou équivalent)

- Moniteur de football

## Monbazillac 24240

### CFA agricole de la Dordogne - Antenne de Monbazillac

Domaine de la Brie

☎ 05 53 58 33 91 - [www.perigord.educagri.fr](http://www.perigord.educagri.fr)

Certificat d'aptitude professionnelle agricole

- Jardinier paysagiste
- Métiers de l'agriculture production végétale : vigne et vin

Baccalauréat professionnel

- Aménagements paysagers
- Conduite et gestion de l'entreprise vitivinicole

Brevet professionnel

- Agroéquipement, conduite et maintenance des matériels

Brevet de technicien supérieur agricole

- Aménagements paysagers
- Viticulture-œnologie

## Périgueux 24000

### BTP CFA de la Dordogne

1 rue du 5<sup>ème</sup> rég. de Chasseurs

☎ 05 53 45 40 00 - [www.btpcfa-aquitaine.fr](http://www.btpcfa-aquitaine.fr)

↔ F G

Certificat d'aptitude professionnelle

- Carreleur mosaïste
- Charpentier bois
- Constructeur de routes
- Couvreur
- Ferronnier d'art
- Maçon

- Menuisier fabricant de menuiserie, mobilier et agencement

- Menuisier installateur

- Monteur en installations sanitaires (en 1 an, 2 ans)

- Monteur en installations thermiques (en 1 an, 2 ans)

- Peintre-applicateur de revêtements

- Plâtrier - plaquiste

- Serrurier métallier

Mention complémentaire

- Maintenance en équipement thermique individuel

Titre professionnel (niveau 3 : niveau CAP)

- Maçon du bâti ancien formation sur le site de Sarlat

Brevet des métiers d'art

- Ferronnier d'art

Brevet professionnel

- Couvreur

- Maçon

- Menuisier

- Monteur en installations du génie climatique et sanitaire

## Périgueux 24000

### Centre interprofessionnel de formation d'apprentis des PME

24 cours Fénélon

☎ 05 53 02 60 85 - [www.cifapme.net](http://www.cifapme.net)

Brevet de technicien supérieur

- Comptabilité et gestion

- Gestion de la PME

- Management commercial opérationnel

Titre enregistré au RNCP

(niveaux 6 et 7 : bac + 3 à bac + 5)

- Conseiller financier

- Responsable d'affaires en immobilier

**Périgueux** 24019  
**Institut de formation en soins infirmiers**  
80 avenue Georges Pompidou - Centre hospitalier  
☎ 05 53 45 26 89 - [www.ch-perigueux.fr](http://www.ch-perigueux.fr)  
avec le CFA groupement profess. de formation de l'hospitalisation privée - Aquitaine (33)  
Diplôme d'État en santé  
- Infirmier

**Périgueux** 24019  
**IUT de Bordeaux - Site de Périgueux**  
Rond-point Suzanne Noël - Campus Périgord  
☎ 05 53 02 58 58 - <http://iut-perigueux.u-bordeaux.fr>  
avec le CFA de l'IFRIA Nouvelle-Aquitaine (33)  
Diplôme universitaire de technologie  
- Génie biologique option industries agroalimentaires et biologiques  
avec le CFA université de Bordeaux (33)  
Diplôme universitaire de technologie  
- Techniques de commercialisation

**Périgueux** 24001  
**Lycée Albert Claveille**  
80 rue Victor Hugo  
☎ 05 53 02 17 00 - [www.claveille.org](http://www.claveille.org)  
↔ FG ☹  
avec le CFA des lycées publics des Périgords (24)  
Brevet de technicien supérieur  
- Conception des processus de réalisation de produits option B production sérielle  
- Électrotechnique  
- Maintenance des véhicules option A voitures particulières  
- Moteurs à combustion interne

**Périgueux** 24000  
**Lycée professionnel privé Saint-Vincent de Paul**  
23 avenue Georges Pompidou  
☎ 05 53 06 84 00 - [www.stjo-24.fr](http://www.stjo-24.fr)  
↔ FG  
avec le CFA Aspect Aquitaine (33)  
Certificat d'aptitude professionnelle  
- Assistant technique en milieux familial et collectif  
- Esthétique cosmétique parfumerie  
Mention complémentaire  
- Aide à domicile  
Brevet professionnel  
- Esthétique, cosmétique, parfumerie

**Périgueux** 24002  
**Maison familiale rurale de Périgueux**  
20 rue Beaulieu  
☎ 05 53 45 44 10 - [www.mfr-perigueux.com](http://www.mfr-perigueux.com)  
↔ FG ☹  
avec le CFA de la Fédération régionale des MFR de Nouvelle-Aquitaine (33)  
Certificat de spécialisation (agriculture)  
- Production, transformation et commercialisation des produits fermiers

**Ribérac** 24600  
**Lycée professionnel Arnaut Daniel**  
Rue Couleau  
☎ 05 53 92 40 00 - [www.citescolairearnautdaniel.weebly.com](http://www.citescolairearnautdaniel.weebly.com)  
↔ FG ☹  
avec le CFA des lycées publics des Périgords (24)  
Baccalauréat professionnel  
- Métiers de l'électricité et de ses environnements connectés en 1<sup>re</sup> et terminale

**Salignac-Eyvignes** 24590  
**Maison familiale rurale du Périgord noir**  
Place du Champ de Mars  
☎ 05 53 31 31 90 - [www.mfrperigordnoir.com](http://www.mfrperigordnoir.com)  
↔ FG  
avec le CFA de la Fédération régionale des MFR de Nouvelle-Aquitaine (33)  
Baccalauréat professionnel  
- Métiers de l'accueil

**Sarlat-la-Canéda** 24200  
**Fondation de Selves**  
Loubejac  
☎ 05 53 31 70 30  
avec le CFA Inclusif Nouvelle-Aquitaine (19)  
Certificat d'aptitude professionnelle  
- Agent polyvalent de restauration  
- Cuisine (en 3 ans)  
- Peintre-applicateur de revêtements (en 3 ans)  
Certificat d'aptitude professionnelle agricole  
- Jardinier paysagiste

**Sarlat-la-Canéda** 24206  
**Lycée professionnel Pré de Cordy**  
5 avenue Joséphine Baker  
☎ 05 53 31 70 70 - <http://lycee-predecordy-sarlat.com>  
↔ FG ☹  
avec le CFA des lycées publics des Périgords (24)  
Baccalauréat professionnel  
- Maintenance des équipements industriels  
- Systèmes numériques option B Audiovisuels, réseau et équipement domestiques  
- Systèmes numériques option C Réseaux informatiques et systèmes communicants  
- Technicien d'usinage

**Sigoulès** 24240  
**Lycée agricole privé le Cluzeau**  
Le Cluzeau  
☎ 05 53 73 43 60 - [www.lecluzeau.com](http://www.lecluzeau.com)  
↔ FG ☹  
avec le CFA agricole de la Dordogne (24)  
Brevet de technicien supérieur agricole  
- Technico-commercial vins et spiritueux  
avec le CFA Aspect Aquitaine (33)  
Titre enregistré au RNCP (niveaux 6 et 7 : bac + 3 à bac + 5)  
- Responsable de centre de profit en distribution

**Siorac-de-Ribérac** 24600  
**Maison familiale rurale du Ribéracois**  
La Gare  
☎ 05 53 91 94 94 - [www.mfr-riberacois.com](http://www.mfr-riberacois.com)  
↔ FG  
avec le CFA de la Fédération régionale des MFR de Nouvelle-Aquitaine (33)  
Certificat d'aptitude professionnelle  
- Agent polyvalent de restauration  
- Commercialisation et services en hôtel-café-restaurant  
- Cuisine  
Baccalauréat professionnel  
- Commercialisation et services en restauration  
- Cuisine

**Thiviers** 24800  
**Lycée professionnel Porte d'Aquitaine**  
15 rue Albert Bonneau  
☎ 05 53 55 21 11 - [www.lpthiviers.fr](http://www.lpthiviers.fr)  
↔ FG  
avec le CFA des lycées publics des Périgords (24)  
Certificat d'aptitude professionnelle  
- Maroquinerie (en 1 an)

Brevet technique des métiers supérieur  
- Ébéniste

**Thiviers** 24800  
**Maison familiale rurale du Périgord vert**  
Château de la Filolie  
☎ 05 53 55 15 22 - [www.filolie.com](http://www.filolie.com)  
↔ FG  
avec le CFA de la Fédération régionale des MFR de Nouvelle-Aquitaine (33)  
Baccalauréat professionnel  
- Agroéquipement  
Brevet professionnel de la jeunesse, de l'éducation populaire et du sport  
- Éducateur sportif mention activités équestres

**Trélissac** 24750  
**Stade formation**  
Allée Anatole France  
☎ 06 11 81 18 43  
avec le CFA Sport Animation Nouvelle-Aquitaine (33)  
Brevet professionnel de la jeunesse, de l'éducation populaire et du sport  
- Activités sports collectifs mention basket-ball / mention football / mention handball / mention rugby à XV

## 33 GIRONDE

**Artigues-près-Bordeaux** 33370  
**CFA AFTRAL du transport logistique Nouvelle-Aquitaine**  
Allée de Gascogne  
☎ 05 57 77 24 77 - [www.aftral.com](http://www.aftral.com) ☹  
Certificat d'aptitude professionnelle  
- Conducteur routier marchandises (en 1 an)  
- Déménageur sur véhicule utilitaire léger  
Titre professionnel (niveau 3 : niveau CAP)  
- Agent(e) magasinier(ère)  
Baccalauréat professionnel  
- Logistique  
Titre professionnel (niveau 5 : bac + 2)  
- Technicien supérieur en méthodes et exploitation logistique  
Titre enregistré au RNCP (niveaux 6 et 7 : bac + 3 à bac + 5)  
- Responsable en logistique (AFTRAL)

**Artigues-près-Bordeaux** 33370  
**CFA des métiers de l'environnement - MPS Formation**  
24 avenue de Virecourt  
☎ 05 56 77 33 08 - [www.cfaenvironnement.fr](http://www.cfaenvironnement.fr)  
↔ FG ☹  
Certificat d'aptitude professionnelle  
- Propreté de l'environnement urbain-collecte et recyclage  
Baccalauréat professionnel  
- Gestion des pollutions et protection de l'environnement (en 2 ans)

**Artigues-près-Bordeaux** 33370  
**Institut supérieur du transport et de la logistique internationale**  
Allée de Gascogne  
☎ 05 57 77 92 86 - [www.aftral.com/isteli](http://www.aftral.com/isteli)  
avec le CFA AFTRAL du transport logistique Nouvelle-Aquitaine (33)  
Titre professionnel (niveau 5 : bac + 2)  
- Technicien(ne) supérieur(e) du transport terrestre de marchandises

## Artigues-près-Bordeaux 33370

### Stade formation

21 avenue Virecourt, Campus Atlantica

☎ 05 56 80 25 50 - [www.cfasat.fr](http://www.cfasat.fr)

avec le CFA Sport Animation Nouvelle-Aquitaine (33)

Brevet professionnel de la jeunesse, de l'éducation populaire et du sport

- Édicateur sportif mention activités de la forme

## Audenge 33980

### BTP CFA de la Gironde - Antenne d'Audenge

Rue du Taquet

☎ 05 56 35 12 28 - <http://btpcfa-aquitaine.fr>

Certificat d'aptitude professionnelle

- Maçon  
- Peintre-applicateur de revêtements

## Bazas 33430

### LEGTA de Bazas Terres de Gascogne

2 avenue de la République

☎ 05 56 25 00 59 - [www.bazas.educagri.fr](http://www.bazas.educagri.fr)

↔ F G

avec le CFA agricole de la Gironde (33)

Brevet professionnel

- Agroéquipement, conduite et maintenance des matériels

avec le CFA forestier régional (40)

Brevet de technicien supérieur agricole

- Gestion forestière

## Bazas 33430

### Lycée professionnel Anatole de Monzie

12 cours Gambetta

☎ 05 56 25 00 04 - [www.lyceeanatoledemonzie33.fr](http://www.lyceeanatoledemonzie33.fr)

↔ F G

avec le CFA le Vigean (33)

Mention complémentaire

- Aide à domicile

## Bègles 33130

### CFA de l'AFPA Bordeaux Bègles

50 rue Ferdinand Buisson

☎ 3936 - [www.aquitaine.afpa.fr](http://www.aquitaine.afpa.fr)

Titre professionnel (niveau 4 : bac ou équivalent)

- Technicien(ne) d'assistance en informatique

Titre professionnel (niveau 5 : bac + 2)

- Technicien supérieur systèmes et réseaux

- Technicien(ne) supérieur(e) gestionnaire exploitant(e) de ressources informatiques

## Bègles 33130

### IRFSS Nouvelle-Aquitaine - Croix-Rouge française - Site de Bègles

Rue des Terres Neuves - bâtiments 22-25

☎ 05 57 87 64 46

<http://irfss-nouvelle-aquitaine.croix-rouge.fr>

avec le CFA ADAPSSA (24)

Diplôme d'État en santé

- Infirmier

avec le CFA groupement prof. de formation de l'hospitalisation privée - Aquitaine (33)

Titre enregistré au RNCP (niveau 4 : bac ou équivalent)

- Secrétaire médical(e) (SOSIM)

Diplôme d'État en santé

- Infirmier

## Bègles 33130

### Lycée Václav Havel

5 avenue Danielle Mitterrand

☎ 05 57 30 49 00 - [www.lyceevaclavhavel.fr](http://www.lyceevaclavhavel.fr)

↔ F G

avec le CFA du lycée Gustave Eiffel (33)

Brevet de technicien supérieur

- Services et prestations des secteurs sanitaire et social

## Blanquefort 33291

### BTP CFA de la Gironde

26 avenue Port de Roy

☎ 05 56 35 12 28 - [www.btpcfa-aquitaine.fr](http://www.btpcfa-aquitaine.fr)

↔ F G

Certificat d'aptitude professionnelle

- Carreleur mosaïste (en 1 an, 2 ans)

- Charpentier bois (en 1 an, 2 ans)

- Constructeur bois (en 1 an, 2 ans)

- Constructeur de routes

- Constructeur en béton armé du bâtiment (en 1 an, 2 ans)

- Constructeur en canalisations des travaux publics

- Couvreur

- Maçon

- Menuisier aluminium-verre

- Menuisier fabricant de menuiserie, mobilier

et agencement (en 1 an, 2 ans)

- Menuisier installateur (en 1 an, 2 ans)

- Monteur en installations sanitaires (en 1 an, 2 ans)

- Monteur en installations thermiques (en 1 an, 2 ans)

- Peintre-applicateur de revêtements

- Plâtrier - plaquiste

- Serrurier métallier

Mention complémentaire

- Plaquiste

- Zinguerie

Titre professionnel (niveau 3 : niveau CAP)

- Façadier peintre

Brevet professionnel

- Carreleur mosaïste

- Charpentier bois (en 1 an, 2 ans)

- Maçon

- Menuisier

- Menuisier aluminium-verre

- Métallier

- Monteur en installations du génie climatique et sanitaire

- Peintre applicateur de revêtements

Titre professionnel (niveau 4 : bac ou équivalent)

- Chef d'équipe aménagement - finitions

- Chef d'équipe gros œuvre

Brevet de technicien supérieur

- Enveloppe des bâtiments : conception et réalisation

Titre enregistré au RNCP (niveau 5 : bac + 2)

- Conducteur de travaux du bâtiment et du génie civil

Section sportive

- Section rugby et apprentissage

## Blanquefort 33295

### CFA agricole de la Gironde

87 avenue du Général de Gaulle

☎ 05 56 35 61 15 - <http://formagri33.com>

↔ F G

Certificat d'aptitude professionnelle

- Tonnellerie

Certificat d'aptitude professionnelle agricole

- Jardinier paysagiste

- Palefrenier soigneur

Baccalauréat professionnel

- Aménagements paysagers

- Bio-industries de transformation (en 2 ans)

1<sup>re</sup> et terminale uniquement

- Conduite et gestion de l'entreprise vitivinicole

Brevet de technicien supérieur agricole

- Aménagements paysagers

## Blanquefort 33294

### CFA Santé animale Aquitaine

84 avenue du Général de Gaulle

☎ 05 57 93 02 31 - [www.gjpsa.fr](http://www.gjpsa.fr)

↔ hors établissement

Titre enregistré au RNCP (niveau 4 : bac ou équivalent)

- Auxiliaire spécialisé vétérinaire

## Blanquefort 33290

### Lycée des métiers Léonard de Vinci

24 rue du Collège Technique

☎ 05 56 95 58 80 - [www.lyceevinciblanquefort.fr](http://www.lyceevinciblanquefort.fr)

↔ F G

avec le CFA bois et habitat (40)

Certificat d'aptitude professionnelle

- Conducteur d'engins : travaux publics et carrières possible en un an

Baccalauréat professionnel

- Interventions sur le patrimoine bâti

option maçonnerie (en 2 ans)

- Technicien constructeur bois (en 2 ans)

Brevet de technicien supérieur

- Fluides, énergies, domotique

option A génie climatique et fluidique

- Travaux publics

avec le CFA le Vigean (33)

Certificat d'aptitude professionnelle

- Maintenance des matériels option B matériels

de construction et de manutention

## Blaye 33391

### Maison familiale rurale du Blayais

4 impasse du merle - Saint-Martin-Lacaussade

☎ 05 57 42 65 15 - [www.mfrblaye.fr](http://www.mfrblaye.fr)

↔ F G

avec le CFA de la Fédération régionale des MFR de Nouvelle-Aquitaine (33)

Diplôme d'État du travail social

- Accompagnant éducatif

et social spécialité accompagnement

à l'éducation inclusive et à la vie ordinaire

- Accompagnant éducatif

et social spécialité accompagnement

de la vie à domicile

- Accompagnant éducatif

et social spécialité accompagnement

de la vie en structure collective

Baccalauréat professionnel

- Services aux personnes et aux territoires

en 2<sup>e</sup> et 3<sup>e</sup> année

## Bommes 33210

### Lycée professionnel agricole de la Tour Blanche

☎ 05 57 98 02 70 - [www.formagri33.com](http://www.formagri33.com)

↔ F G

avec le CFA agricole de la Gironde (33)

Brevet de technicien supérieur agricole

- Viticulture-œnologie

## Bordeaux 33300

### Bordeaux Ynov campus

89 quai des Chartrons

☎ 05 56 90 00 10 - [www.ynov-bordeaux.com](http://www.ynov-bordeaux.com)

avec le CFA du numérique (33)

Brevet de technicien supérieur agricole

- Viticulture-œnologie

Titre enregistré au RNCP

(niveaux 6 et 7 : bac + 3 à bac + 5)

- Chef de projet multimédia (ESTEI)

- Chef de projet systèmes embarqués

- Manager en stratégie et développement (ISEE)

## Bordeaux 33000

### Centre de formation professionnelle Bordeaux Nord Aquitaine

6 rue Robert Charazac

☎ 05 56 43 70 82 - [www.cfpbna.asso.fr](http://www.cfpbna.asso.fr)

avec le CFA groupement prof. de formation de  
l'hospitalisation privée - Aquitaine (33)

Diplôme d'État en santé

- Aide-soignant

## Bordeaux 33000

### Centre interprofessionnel de formation d'apprentis des PME

58 rue de Marseille

☎ 05 57 22 42 30 - [www.cifapme.net](http://www.cifapme.net) ♿

Diplôme d'État du travail social

- Accompagnant éducatif et social spécialité accompagnement à l'éducation inclusive et à la vie ordinaire
- Accompagnant éducatif et social spécialité accompagnement de la vie à domicile
- Accompagnant éducatif et social spécialité accompagnement de la vie en structure collective

Titre professionnel (niveau 4 : bac ou équivalent)

- Infographiste metteur en page

Brevet de technicien supérieur

- Communication
- Gestion de la PME

Titre enregistré au RNCP

(niveaux 6 et 7 : bac + 3 à bac + 5)

- Chargé(e) de la gestion des ressources humaines
- Conseiller financier
- Manager de business unit
- Manager de l'organisation des ressources humaines et des relations sociales
- Responsable d'affaires en immobilier

## Bordeaux 33000

### CFA de la Chambre de métiers et de l'artisanat interdépartementale section Gironde

25 ter rue du Cardinal Richaud

☎ 05 57 59 25 25 - [www.cfa-artisanat33.fr](http://www.cfa-artisanat33.fr) ♿

Certificat d'aptitude professionnelle

- Coiffure
- Esthétique cosmétique parfumerie
- Maintenance des véhicules option A voitures particulières
- Maintenance des véhicules option C motocycles
- Peinture en carrosserie
- Réparation des carrosseries

Mention complémentaire

- Coiffure coupe couleur
- Maintenance des systèmes embarqués de l'automobile

Baccalauréat professionnel

- Maintenance des véhicules option A voitures particulières

Brevet professionnel

- Coiffure
- Esthétique, cosmétique, parfumerie

Titre enregistré au RNCP (niveau 4 : bac ou équivalent)

- Conseiller technique cycles

## Bordeaux 33800

### CFA de la profession bancaire

10 quai de Paludate - Hall B

☎ 05 57 87 46 60 - [www.cfpb.fr](http://www.cfpb.fr) ♿

Brevet de technicien supérieur

- Banque, conseiller de clientèle (particuliers)

Titre enregistré au RNCP

(niveaux 6 et 7 : bac + 3 à bac + 5)

- Responsable du développement de l'unité commerciale
- lieu des cours : Greta Sud Aquitaine, 18 avenue du Maréchal Soult à Bayonne

## Bordeaux 33073

### CFA de l'AFPA Bordeaux Caudéran

44 rue Bréau

☎ 05 56 17 14 44 - [www.aquitaine.afpa.fr](http://www.aquitaine.afpa.fr)

↔ hors établissement

Titre professionnel (niveau 4 : bac ou équivalent)

- Technicien d'études du bâtiment en dessin de projet
- Technicien en économie de la construction et étude de prix
- Technicien installateur en chauffage, climatisation, sanitaire et énergies renouvelables

Titre professionnel (niveau 5 : bac + 2)

- Technicien supérieur du bâtiment en économie de la construction

## Bordeaux 33000

### CFA des Compagnons du Devoir Nouvelle-Aquitaine

76 rue Laroche

☎ 05 56 52 69 19 - [www.compagnons-du-devoir.com](http://www.compagnons-du-devoir.com)

↔ F G

Certificat d'aptitude professionnelle

- Boulanger
- Pâtissier
- Peintre-applicateur de revêtements

Baccalauréat professionnel

- Métiers de l'électricité et de ses environnements connectés

Brevet de technicien supérieur

- Électrotechnique

## Bordeaux 33074

### CFA du lycée Gustave Eiffel

30 rue Ferbos

☎ 05 56 91 73 42 - <http://cfa.eiffel-bordeaux.org>

↔ hors établissement ♿

Certificat d'aptitude professionnelle

- Électricien
- Baccalauréat professionnel
- Gestion-administration
- Métiers de l'électricité et de ses environnements connectés

Brevet professionnel

- Électricien(ne)

Mention complémentaire

- Agent transport exploitation ferroviaire
- Brevet de technicien supérieur
- Électrotechnique
- Services informatiques aux organisations option A solutions d'infrastructure, systèmes et réseaux
- Services informatiques aux organisations option B solutions logicielles et applications métiers

Filière expertise comptable

- Diplôme de comptabilité et de gestion en 2<sup>e</sup> et 3<sup>e</sup> années

## Bordeaux 33049

### CFA Institut des savaurs

1 rue René Cassin

☎ 05 56 43 98 10 - [www.cfa-artisanat33.fr](http://www.cfa-artisanat33.fr) ♿

Certificat d'aptitude professionnelle

- Boulanger
- Pâtissier
- Charcutier-traiteur

Mention complémentaire

- Boulangerie spécialisée
- Employé traiteur
- Pâtisserie glacerie chocolaterie confiserie spécialisées

Brevet professionnel

- Boucher
- Boulanger
- Brevet technique des métiers
- Pâtissier confiseur glacier traiteur

## Bordeaux 33000

### École d'informatique d'Ingésup Bordeaux (Ynov campus)

89 quai des Chartrons

☎ 0800 600 633 / 05 56 90 00 10 - [www.ingesup.com](http://www.ingesup.com)

avec le CFA du numérique (33)

Titre enregistré au RNCP (niveau 1 : bac + 5 et plus)

- Expert(e) informatique et systèmes d'information (INGESUP) sur les 3 dernières années

## Bordeaux 33076

### Faculté de sociologie

3 ter place de la Victoire

☎ 05 57 57 18 57 - <http://sociologie.u-bordeaux.fr>

avec le CFA université de Bordeaux (33)

Master

- Sciences sociales
- parcours chargé d'études sociologiques (M1 et M2)

## Bordeaux 33072

### IAE Bordeaux, école universitaire de management

35 avenue Abadie

Pôle universitaire sciences de gestion

☎ 05 56 00 45 67 - [www.iae-bordeaux.fr](http://www.iae-bordeaux.fr)

avec le CFA des métiers de La Poste -  
Midi-Atlantique (33)

Master

- Management et administration des entreprises (en 1 an) parcours diplôme de perfectionnement à la gestion des affaires - Executive (M2)

avec le CFA université de Bordeaux (33)

Master

- Gestion des ressources humaines parcours manager RH (M2)
- Management parcours intelligence économique (M2)
- Management et administration des entreprises parcours management et administration des entreprises (M2)

Filière expertise comptable

- Diplôme supérieur de comptabilité et de gestion en 1 an

## Bordeaux 33049

### Institut consulaire de formation en alternance

10 rue René Cassin

☎ 05 56 79 52 00

<http://formations.bordeauxgironde.cci.fr> ♿

Certificat d'aptitude professionnelle

- Commercialisation et services en hôtel-café-restaurant
  - Cuisine
  - Employé de commerce multi-spécialités
  - Employé de vente spécialisé option A produits alimentaires
  - Employé de vente spécialisé option B produits d'équipement courant
- Mention complémentaire
- Sommellerie

## Baccalauréat professionnel

- Métiers de l'accueil
- Métiers du commerce et de la vente option A animation et gestion de l'espace commercial

## Brevet professionnel

- Arts de la cuisine
- Arts du service et commercialisation en restauration

## Brevet de technicien supérieur

- Assurance
- Management commercial opérationnel
- Négociation et digitalisation de la relation client quelques places sont réservées pour les élèves inscrits au CFA des métiers de la Poste-Midi Atlantique à Bordeaux
- Support à l'action managériale

## Titre enregistré au RNCP

- (niveaux 6 et 7 : bac + 3 à bac + 5)
- Consultant recrutement

## Bordeaux 33076 Cedex

### Institut de formation en masso kinésithérapie - IMS Pellegrin

Place Amélie Raba Léon, IMS Pellegrin  
 ☎ 05 56 79 54 38 - [www.chu-bordeaux.fr](http://www.chu-bordeaux.fr)

avec le CFA groupement profess. de formation de l'hospitalisation privée - Aquitaine (33)

#### Diplôme d'État en santé

- Masseur kinésithérapeute

## Bordeaux 33076 Cedex

### Institut de formation en soins infirmiers CHU de Bordeaux - Site Pellegrin

Rue Francisco Ferrer  
 ☎ 05 56 79 54 37 - [www.chu-bordeaux.fr](http://www.chu-bordeaux.fr)

avec le CFA groupement profess. de formation de l'hospitalisation privée - Aquitaine (33)

#### Diplôme d'État en santé

- Infirmier

## Bordeaux 33080

### Institut de journalisme de Bordeaux Aquitaine

1 rue Jacques Ellul  
 ☎ 05 57 12 20 20/21 - [www.ijba.u-bordeaux-montaigne.fr](http://www.ijba.u-bordeaux-montaigne.fr)

avec le CFA Université Bordeaux Montaigne (33)

#### Master

- Journalisme parcours journalisme (M2)

## Bordeaux 33076

### Institut de puériculture

Rue Francisco Ferrer - IMS Pellegrin  
 ☎ 05 56 79 54 35 - [www.chu-bordeaux.fr](http://www.chu-bordeaux.fr) ♿

avec le CFA groupement profess. de formation de l'hospitalisation privée - Aquitaine (33)

#### Diplôme d'État en santé

- Auxiliaire de puériculture

## Bordeaux 33076

### Institut de santé publique, d'épidémiologie et de développement

146 rue Léo Saignat  
 ☎ 05 57 57 13 93 - [www.isped.u-bordeaux.fr](http://www.isped.u-bordeaux.fr)

avec le CFA université de Bordeaux (33)

#### Master

- Santé publique parcours systèmes d'information et technologies informatiques pour la santé (de S2 à S4)

## Bordeaux 33300

### Institut supérieur des formations automobiles

25 ter rue du Cardinal Richaud  
 ☎ 05 57 59 25 27 - [www.artisanat-aquitaine.fr](http://www.artisanat-aquitaine.fr)

↔ hors établissement ♿

#### Brevet de technicien supérieur

- Maintenance des véhicules option A voitures particulières

## Bordeaux 33080

### IUT Bordeaux Montaigne

1 rue Jacques Ellul  
 ☎ 05 57 12 20 44 - [www.iut.u-bordeaux-montaigne.fr](http://www.iut.u-bordeaux-montaigne.fr)

avec le CFA Université Bordeaux Montaigne (33)

#### Licence professionnelle

- Métiers du livre : documentation et bibliothèques parcours bibliothécaire
- Métiers du livre : édition et commerce du livre parcours éditeur / parcours libraire

## Bordeaux 33072

### IUT de Bordeaux Site de Bordeaux-Bastide

35 avenue Abadie  
 Pôle universitaire sciences de gestion

☎ 05 56 00 95 56 - [www.iut.u-bordeaux.fr](http://www.iut.u-bordeaux.fr)

avec le CFA des métiers de La Poste Midi-Atlantique (33)

#### Licence professionnelle

- Métiers de la GRH : formation, compétences et emploi

avec le CFA université de Bordeaux (33)

#### Diplôme universitaire de technologie

- Carrières juridiques
- Gestion des entreprises et des administrations option gestion comptable et financière (en 2 ans) en 2<sup>e</sup> année
- Gestion logistique et transport (en 2 ans)
- Techniques de commercialisation (en 2 ans)

#### Licence professionnelle

- Commercialisation de produits et services parcours digital business
- E-commerce et marketing numérique parcours e-commerce, e-marketing : gestionnaire de projets
- Gestion des achats et des approvisionnements parcours acheteur
- Management des processus logistiques parcours gestion des flux et des stocks de marchandises
- Management des transports et de la distribution
- Métiers de la gestion et de la comptabilité : comptabilité et paie parcours gestion de la paie et du social
- Métiers de la GRH : formation, compétences et emploi parcours gestion et administration du personnel
- Métiers de l'immobilier : gestion et développement de patrimoine immobilier
- Métiers de l'immobilier : transaction et commercialisation de biens immobiliers
- Métiers du commerce international parcours management des projets en commerce international

## Bordeaux 33015

### Lycée François Mauriac

1 rue Henri Dunant  
 ☎ 05 56 38 52 82 - <http://lyceemaauriac.fr> ♿

avec le CFA du lycée Gustave Eiffel (33)

#### Brevet de technicien supérieur

- Comptabilité et gestion

## Bordeaux 33074

### Lycée Gustave Eiffel

143 cours de la Marne  
 ☎ 05 56 33 83 00 - [www.eiffel-bordeaux.org](http://www.eiffel-bordeaux.org)

↔ F G accueil le dimanche soir ♿

avec le CFA du lycée Gustave Eiffel (33)

#### Brevet de technicien supérieur

- Management commercial opérationnel possibilité de signer un contrat d'apprentissage en cours de scolarité

## Bordeaux 33800

### Lycée Nicolas Brémontier

152 cours de l'Yser  
 ☎ 05 56 33 49 60 - [www.lyceebremonnier.fr](http://www.lyceebremonnier.fr)

↔ F G ♿

avec le CFA du lycée Gustave Eiffel (33)

#### Brevet de technicien supérieur

- Gestion de la PME en 2<sup>e</sup> année
- Support à l'action managériale

## Bordeaux 33000

### Lycée privé Bel-Orme

67 rue de Bel Orme  
 ☎ 05 56 00 87 97 - [www.belorme.com](http://www.belorme.com) ♿

avec le CFA Aspect Aquitaine (33)

#### Diplôme d'État en santé

- Auxiliaire de puériculture

## Bordeaux 33000

### Lycée privé Sainte-Famille Saintonge

12 rue de Saintonge  
 ☎ 05 56 99 39 29 - [www.lyceesaintefamille.com](http://www.lyceesaintefamille.com) ♿

avec le CFA Aspect Aquitaine (33)

#### Certificat d'aptitude professionnelle

- Installateur en froid et conditionnement d'air (en 1 an)
- Maçon

#### Baccalauréat professionnel

- Microtechniques
- Brevet de technicien supérieur
- Bâtiment
- Systèmes numériques option A informatique et réseaux

## Bordeaux 33072

### Lycée privé Sainte-Marie Bastide

45 rue de Dijon  
 ☎ 05 57 80 12 00 - [www.smb33.fr](http://www.smb33.fr) ♿

avec le CFA Aspect Aquitaine (33)

#### Brevet de technicien supérieur

- Tourisme (en 3 ans) dont un an passé au Canada (double diplomation)

#### Licence professionnelle

- Commerce et distribution parcours marketing et distribution des produits frais en partenariat avec l'IUT de Brest, site de Morlaix, Université de Bretagne occidentale qui délivre le diplôme

## Bordeaux 33028

### Lycée professionnel Alphonse Beau de Rochas

Rue Jean Hameau  
 ☎ 05 56 69 35 95 - <http://lycebeaude-rochas.fr/nf/>

↔ F G

avec le CFA le Vigean (33)

#### Certificat d'aptitude professionnelle

- Maintenance des véhicules option B véhicules de transport routier
- Baccalauréat professionnel
- Maintenance des véhicules option B véhicules de transport routier

**Bordeaux** 33074  
**Lycée professionnel  
Saint-Vincent de Paul**  
47 rue des Sablières  
☎ 05 56 91 62 54 - <http://svpbordeaux.fr> ♿  
avec le CFA Aspect Aquitaine (33)  
Certificat d'aptitude professionnelle  
- Agent polyvalent de restauration  
Mention complémentaire  
- Aide à domicile

**Bordeaux** 33000  
**Lycée professionnel Toulouse Lautrec**  
115 rue Joseph Abria  
☎ 05 57 81 62 62 - [www.lautrecbordeaux.com](http://www.lautrecbordeaux.com)  
⇨ FG ♿  
avec le CFA le Vigean (33)  
Baccalauréat professionnel  
- Prothèse dentaire  
enseignement général au lycée Charles Péguy

**Bordeaux** 33015  
**Lycée professionnel  
Trégey Rive de Garonne**  
24 rue de Trégey  
☎ 05 57 77 12 90 - [www.tregey.net](http://www.tregey.net)  
⇨ hors établissement ♿  
avec le CFA des métiers de La Poste  
Midi-Atlantique (33)  
Certificat d'aptitude professionnelle  
- Opérateur/opératrice de service - relation client  
et livraison (en 1 an)  
avec le CFA le Vigean (33)  
Mention complémentaire  
- Accueil dans les transports

**Bordeaux** 33081  
**Lycée Saint-Genès La Salle**  
160 rue de Saint-Genès  
☎ 05 56 33 84 84 - [www.saint-genes.com](http://www.saint-genes.com) ♿  
avec le CFA Aspect Aquitaine (33)  
Brevet de technicien supérieur  
- Fluides, énergies, domotique option C  
domotique et bâtiments communicants  
- Métiers de l'audiovisuel option gestion  
de production  
- Métiers de l'audiovisuel option métiers  
de l'image  
- Métiers de l'audiovisuel option métiers  
du montage et de la postproduction  
- Métiers de l'audiovisuel option métiers du son  
- Métiers de l'audiovisuel option techniques  
d'ingénierie et exploitation des équipements

**Bordeaux** 33000  
**Talis business school - Bordeaux**  
11-13 rue de Gironde - La Fabrique, îlot 2,  
Bassins à flot  
☎ 05 57 22 42 42  
[www.talis-business-school.com](http://www.talis-business-school.com) ♿  
avec le CFA de l'IFRIA Nouvelle-Aquitaine (33)  
Titre enregistré au RNCP (niveau 1 : bac + 5 et plus)  
- Manager de la stratégie et de la performance  
commerciale

**Bordeaux** 33076  
**Unité de formation des sciences  
pharmaceutiques**  
146 rue Léo Saignat - espace santé  
☎ 05 57 57 12 00 - <http://sante.u-bordeaux.fr>

avec le CFA Leem Apprentissage  
Nouvelle-Aquitaine (33)  
Diplôme d'études universitaires  
scientifiques et techniques  
- Production et contrôles des produits de santé  
Licence professionnelle  
- Industries pharmaceutiques, cosmétologiques  
et de santé : gestion, production et valorisation  
parcours maîtrise des process de fabrication  
- métiers de la qualité (en 1 an)  
parcours industries de santé

**Master**  
- Sciences du médicament  
parcours analyse chimique et contrôle qualité du médicament  
et autres produits de santé (M2) /  
parcours management international : développement  
pharmaceutique, production et qualité opérationnelle (M2) /  
parcours responsabilités et management qualité dans les  
industries de santé (M2) /  
parcours technologies pour la santé (M1 et M2)  
avec le CFA université de Bordeaux (33)  
Licence professionnelle  
- Métiers de la qualité  
parcours laboratoires de biologie médicale et établissements  
de santé

**Bruges** 33520  
**Centre de voile Bordeaux Lac**  
Boulevard Jacques Chaban-Delmas  
☎ 05 57 10 60 35 - <http://voilebordeauxlac.fr>  
avec le CFA Sport Animation Nouvelle-Aquitaine (33)  
Brevet professionnel de la jeunesse, de l'éducation  
populaire et du sport  
- Educateur sportif mention activités physiques  
pour tous  
- Educateur sportif mention voile multi-supports  
jusqu'à 6 milles nautiques d'un abri

**Bruges** 33523  
**CFAI Aquitaine**  
40 avenue Maryse Bastié  
☎ 05 56 57 44 50  
[www.formation-maisonindustrie.com](http://www.formation-maisonindustrie.com) ♿  
Certificat d'aptitude professionnelle  
- Conducteur d'installations de production  
- Réalisations industrielles en chaudronnerie ou  
soudage option A chaudronnerie  
Baccalauréat professionnel  
- Aéronautique option structure  
cours sur l'Aérocampus de Latresne  
- Aéronautique option systèmes (en 1 an, 3 ans)  
cours dispensés à l'Aérocampus à Latresne  
- Maintenance des équipements industriels  
(en 1 an, 3 ans)  
- Pilote de ligne de production (en 1 an, 3 ans)  
- Plastiques et composites  
- Technicien d'usinage  
- Technicien en chaudronnerie industrielle  
(en 1 an, 3 ans)

**Mention complémentaire**  
- Aéronautique option avionique  
cours dispensés sur l'Aérocampus de Latresne  
- Aéronautique option avions à moteurs  
à turbines cours dispensés sur l'Aérocampus de Latresne  
- Agent de contrôle non destructif  
- Technicien(ne) en soudage  
Brevet de technicien supérieur  
- Aéronautique  
cours dispensés sur le site de l'Aérocampus à Latresne  
et sur le site du CFAI à Bruges  
- Conception des processus de réalisation de  
produits option B production sérielle  
- Conception et réalisation de systèmes automatiques  
- Conception et réalisation en chaudronnerie  
industrielle

- Maintenance des systèmes  
option A systèmes de production  
- Maintenance des systèmes  
option B systèmes énergétiques et fluidiques  
- Systèmes numériques  
option A informatique et réseaux  
- Systèmes numériques  
option B électronique et communications  
Diplôme d'ingénieur  
- Diplôme d'ingénieur de l'École nationale  
supérieure d'arts et métiers spécialité mécanique  
en partenariat avec l'ITI Aquitaine

**Camblanes-et-Meynac** 33360  
**Lycée professionnel Flora Tristan**  
Domaine de la Chaussée  
☎ 05 56 20 77 04 - [www.lp-flora-tristan.net](http://www.lp-flora-tristan.net)  
⇨ FG  
avec le CFA le Vigean (33)  
Certificat d'aptitude professionnelle  
- Fleuriste  
Brevet professionnel  
- Fleuriste

**Genon** 33151  
**Lycée professionnel La Morlette**  
62 rue Camille Pelletan  
☎ 05 57 80 37 00 - <http://lycee-lamorlette.fr>  
⇨ F  
avec le CFA le Vigean (33)  
Diplôme d'État en santé  
- Aide-soignant en partenariat avec le Greta Nord Aquitaine

**Eysines** 33327  
**CFA le Vigean**  
2 rue du Collège technique  
☎ 05 56 16 12 05 - [www.cfa-levigean.fr](http://www.cfa-levigean.fr)  
⇨ FG ♿  
Certificat d'aptitude professionnelle  
- Art et techniques de la bijouterie-joaillerie  
option bijouterie-joaillerie  
- Cordonnerie multiservice  
- Maroquinerie  
- Sellerie générale  
Mention complémentaire  
- Joaillerie  
Baccalauréat professionnel  
- Pilote de ligne de production (en 2 ans)  
- Prothèse dentaire  
- Systèmes numériques option C Réseaux  
informatiques et systèmes communicants  
Mention complémentaire  
- Technicien(ne) ascensoriste  
(service et modernisation)  
Brevet de technicien supérieur  
- Métiers du géomètre-topographe et de la  
modélisation numérique

**Floirac** 33271  
**CFA Fédération compagnonnique des  
métiers du bâtiment (FCMB) Bordeaux**  
6 avenue Jean Alfonséa  
☎ 05 57 54 23 80  
<http://bordeaux.compagnonsdutourdefrance.org>  
Titre professionnel (niveau 3 : niveau CAP)  
- Charpentier bois  
- Maçon  
- Menuisier de fabrication bois et dérivés  
- Peintre en bâtiment

## Floirac 33270

### CFA transport, logistique, voyageurs

122 rue Émile Combes

☎ 05 56 40 59 19 / 70 10 - [www.cfatlv.com](http://www.cfatlv.com) ♿

Certificat d'aptitude professionnelle

- Opérateur/opératrice logistique

Titre professionnel (niveau 3 : niveau CAP)

- Conducteur(trice) livreur(se) sur véhicule utilitaire léger

Titre professionnel (niveau 4 : bac ou équivalent)

- Technicien(ne) en logistique d'entreposage

## Gironde-sur-Dropt 33190

### Centre de formation Beauséjour

☎ 05 56 71 10 01 - [www.cfpbeausejour.fr](http://www.cfpbeausejour.fr)

↔ F G

avec le CFA de la Fédération régionale des MFR de Nouvelle-Aquitaine (33)

Titre professionnel (niveau 3 : niveau CAP)

- Employé(e) commercial(e) en magasin

Titre professionnel (niveau 5 : bac + 2)

- Responsable de petite et moyenne structure

## Gradignan 33175

### École nationale supérieure des sciences agronomiques de Bordeaux Aquitaine

1 cours du Général de Gaulle

☎ 05 57 35 07 07 - [www.agro-bordeaux.fr](http://www.agro-bordeaux.fr)

↔ hors établissement ♿

avec le CFA agricole du Lot-et-Garonne (47)

Diplôme d'ingénieur

- Diplôme d'ingénieur de l'École nationale supérieure des sciences agronomiques de Bordeaux Aquitaine

## Gradignan 33175

### IUT de Bordeaux

#### Site de Bordeaux-Gradignan

15 rue Naudet - CS 10207

☎ 05 56 84 57 57 - [www.iut.u-bordeaux.fr](http://www.iut.u-bordeaux.fr) ♿

avec le BTP CFA de la Gironde (33)

Diplôme universitaire de technologie

- Génie civil - construction durable

avec le CFA bois et habitat (40)

Licence professionnelle

- Métiers du BTP : génie civil et construction parcours bois et construction

avec le CFA université de Bordeaux (33)

Licence professionnelle

- Métiers de l'informatique : applications web parcours développeur en applications web et innovation numérique

- Métiers de l'informatique : conception, développement et test de logiciels

parcours développement d'applications et gestion de projet informatique

avec le CFAI Aquitaine (33)

Diplôme universitaire de technologie

- Génie mécanique et productique

- Hygiène sécurité environnement

## Gujan-Mestras 33470

### CFA des métiers de la mer

29 port de la Barbotière

☎ 05 56 22 39 50 - <http://lyceedelamergujan.fr>

↔ F G ♿

Baccalauréat professionnel

- Cultures marines (en 2 ans)

1<sup>re</sup> et terminale uniquement

Brevet professionnel

- Charpentier de marine

Brevet de technicien supérieur

- Technico-commercial Nautismes et services associés  
Véhicules industriels et équipements automobiles

## La Réole 33190

### CFA agricole de la Gironde site de La Réole

Place Saint-Michel

☎ 05 56 61 02 95 - <http://formagri33.com>

Certificat d'aptitude professionnelle agricole

- Jardinier paysagiste

- Métiers de l'agriculture production animale /

production végétale : vigne et vin

Brevet professionnel agricole

- Travaux de la vigne et du vin travaux de la cave

Brevet professionnel

- Responsable d'entreprise agricole

## La Sauve Majeure 33670

### Maison familiale rurale de l'Entre-Deux-Mers

67 rue de Gestas

☎ 05 56 23 01 32 - [www.mfr-entredouxmers.fr](http://www.mfr-entredouxmers.fr)

↔ F G

avec le CFA de la Fédération régionale des MFR de Nouvelle-Aquitaine (33)

Baccalauréat professionnel

- Aménagements paysagers

## La Teste-de-Buch 33260

### CFA agricole de la Gironde site de La Teste

1 boulevard des Miquelots

☎ 05 56 83 77 07 - <http://formagri33.com>

↔ hors établissement ♿

Certificat d'aptitude professionnelle

- Conchyliculture (maritime)

Certificat d'aptitude professionnelle agricole

- Jardinier paysagiste

- Services aux personnes et vente en espace rural

## La Teste-de-Buch 33260

### CFA COBAS - BASSIN Formation

1 boulevard des Miquelots

☎ 05 57 52 72 90 - [www.agglo-cobas.fr](http://www.agglo-cobas.fr)

↔ hors établissement ♿

Certificat d'aptitude professionnelle

- Coiffure

- Commercialisation et services

en hôtel-café-restaurant

- Cuisine

- Employé de commerce multi-spécialités

- Employé de vente spécialisé

option A produits alimentaires

- Employé de vente spécialisé

option B produits d'équipement courant

- Maintenance des véhicules

option A voitures particulières

- Poissonnier écailler

- Réparation entretien des embarcations de plaisance

Mention complémentaire

- Coiffure coupe couleur

Titre professionnel (niveau 3 : niveau CAP)

- Employé(e) commercial(e) en magasin

Baccalauréat professionnel

- Maintenance des véhicules

option A voitures particulières

- Maintenance nautique

- Métiers du commerce et de la vente option A

animation et gestion de l'espace commercial

- Poissonnier écailler traiteur

Brevet professionnel

- Coiffure

Titre professionnel (niveau 4 : bac ou équivalent)

- Vendeur(se) conseil en magasin

Brevet de technicien supérieur

- Gestion de la PME

- Management commercial opérationnel

- Négociation et digitalisation de la relation client

## Lamothe-Landerron 33190

### CFA des Compagnons du Devoir Nouvelle-Aquitaine

22 rue du Stade

☎ 05 56 61 76 59 - [www.compagnons-du-devoir.com](http://www.compagnons-du-devoir.com)

↔ F G

Certificat d'aptitude professionnelle

- Charpentier bois

- Maçon

- Tailleur de pierre

## Langon 33212

### Lycée professionnel Sud Gironde

1 avenue des Résistants

☎ 05 57 98 11 60 - [www.lp-sud-gironde.fr](http://www.lp-sud-gironde.fr)

↔ F G ♿

avec le CFA bois et habitat (40)

Brevet professionnel

- Menuisier

## Latresne 33360

### Aérocampus Aquitaine

1 route de Cenac

☎ 05 56 21 01 01 - [www.aerocampus-aquitaine.com](http://www.aerocampus-aquitaine.com)

avec le CFA agricole de la Gironde (33)

Brevet professionnel agricole

- Travaux des aménagements paysagers

avec le CFAI Aquitaine (33)

Baccalauréat professionnel

- Aéronautique option structure

- Aéronautique option systèmes (en 3 ans)

Mention complémentaire

- Aéronautique option avionique

- Aéronautique option avions à moteurs

à turbines

Brevet de technicien supérieur

- Aéronautique

## Le Bouscat 33110

### Stade formation

2 rue Ferdinand De Lesseps

☎ 07 85 07 80 40 - [www.cfasat.fr](http://www.cfasat.fr)

avec le CFA Sport Animation Nouvelle-Aquitaine (33)

Brevet professionnel de la jeunesse, de l'éducation

populaire et du sport

- Activités sports collectifs mention basket-ball /

mention football / mention handball / mention rugby à XV

## Le Haillan 33185

### Institut régional de formation du football Nouvelle-Aquitaine

17 bis rue Jolliot Curie - Le Rond Central

☎ 05 56 01 65 33 - <http://lfna.fff.fr>

avec le CFA Sport Animation Nouvelle-Aquitaine (33)

Titre enregistré au RNCP (niveau 4 : bac ou équivalent)

- Moniteur de football

## Libourne 33504

### Institut consulaire de formation en alternance

7 bis rue Max Linder

☎ 05 57 25 40 66 - <http://icfa-tertiaire.com>

Certificat d'aptitude professionnelle

- Employé de commerce multi-spécialités

- Employé de vente spécialisé

option A produits alimentaires

- Employé de vente spécialisé

option B produits d'équipement courant

### Baccalauréat professionnel

- Métiers du commerce et de la vente  
option A animation et gestion de l'espace commercial (en 2 ans)

### Brevet de technicien supérieur

- Management commercial opérationnel

### Libourne 33505

#### Institut de formation en soins infirmiers

Centre hospitalier Garderose - 70 rue des Réaux

☎ 05 57 25 49 16 - [www.ch-libourne.fr](http://www.ch-libourne.fr) 📞

avec le CFA groupement prof. de formation de l'hospitalisation privée - Aquitaine (33)

Diplôme d'État en santé

- Infirmier

### Libourne 33506

#### Lycée polyvalent Jean Monnet

40 avenue Henri Brulle

☎ 05 57 51 78 44 - [www.j-monnet.net](http://www.j-monnet.net)

↔ FG 📞

avec le CFA de l'IFRIA Nouvelle-Aquitaine (33)

Brevet de technicien supérieur

- Maintenance des systèmes

option A systèmes de production

### Libourne 33503

#### Lycée professionnel Henri Brulle

65 route de Saint-Émilien

☎ 05 57 48 12 30 - <http://lp-henribrulle.fr>

↔ hors établissement 📞

avec le CFA bois et habitat (40)

Certificat d'aptitude professionnelle

- Menuisier installateur

Mention complémentaire

- Parqueteur

### Lormont 33305

#### CFA Ducretet Aquitaine

1 rue Jean Lurçat - LP Jacques Brel

☎ 05 57 14 85 73 - [www.ducretet.net](http://www.ducretet.net)

Titre professionnel (niveau 3 : niveau CAP)

- Installateur de réseaux câblés de communications

Titre professionnel (niveau 4 : bac ou équivalent)

- Technicien de réseaux câblés de communications

Titre enregistré au RNCP (niveau 4 : bac ou équivalent)

- Conseiller(e) services en électrodomestique et multimédia

- Technicien(ne) services de la maison connectée

- Technicien(ne) services de l'électrodomestique connecté

- Vendeur de l'électrodomestique et du multimédia

### Lormont 33310

#### CFA Hygie Formations Pharmacie d'Aquitaine

3 rue Louis Beydts

☎ 05 56 91 68 72 - [www.hygieformations.fr](http://www.hygieformations.fr)

↔ hors établissement 📞

Certificat d'aptitude professionnelle

- Accompagnant éducatif petite enfance (en 1 an, 2 ans)

Brevet professionnel

- Préparateur en pharmacie

Brevet de technicien supérieur

- Métiers de l'esthétique-cosmétique-parfumerie option C : cosmétologie

### Lormont 33305

#### Lycée Élie Faure

63 avenue de la Libération

☎ 05 56 38 23 23 - [www.lyc-eliefaure.fr](http://www.lyc-eliefaure.fr) 📞

avec le CFA des métiers de La Poste

Midi-Atlantique (33)

Brevet de technicien supérieur

- Banque, conseiller de clientèle (particuliers)

### Lormont 33305

#### Lycée les Iris

13 rue Saint-Cricq

☎ 05 57 80 10 60 - [www.lyceeslesiris.fr](http://www.lyceeslesiris.fr)

↔ FG 📞

avec le CFA le Vigeon (33)

Baccalauréat professionnel

- Réalisation de produits imprimés et plurimédia

option A productions graphiques

- Réalisation de produits imprimés et plurimédia

option B productions imprimées

Brevet de technicien supérieur

- Études de réalisation d'un projet de communication option A : études de réalisation

de produits plurimédia

- Études de réalisation d'un projet de communication option B : études de réalisation

de produits imprimés

### Lormont 33305

#### Lycée professionnel Jacques Brel

rue Jean Lurçat

☎ 05 56 06 44 17 - <http://lycee-jacques-brel-lormont.fr/>

↔ FG 📞

avec le CFA du lycée Gustave Eiffel (33)

Baccalauréat professionnel

- Métiers de l'électricité et de ses environnements connectés

Brevet de technicien supérieur

- Opticien lunetier

### Mérignac 33700

#### Institut de formation pour l'emploi et l'entreprise

27 rue Thalès

☎ 05 56 49 41 33 - [www.if2e.com](http://www.if2e.com) 📞

avec le CFA transport, logistique, voyageurs (24)

Brevet de technicien supérieur

- Assurance

- Professions immobilières

Titre enregistré au RNCP (niveau 5 : bac + 2)

- Collaborateur comptable

Titre enregistré au RNCP

(niveaux 6 et 7 : bac + 3 à bac + 5)

- Chargé(e) de clientèle - assurance et banque

- Conseiller en gestion de patrimoine

- Conseiller financier

- Manager de l'assurance

- Manager d'entreprise ou de centre de profit

- Manager en immobilier résidentiel et tertiaire

- Responsable en gestion des relations sociales

- Responsable en gestion et développement

d'entreprise (ESAM-groupe IGS)

- Responsable opérationnel d'activité

### Mérignac 33698

#### Lycée Fernand Daquin

15 rue Gustave Flaubert

☎ 05 56 12 13 20 - <http://lycee-daquin.com>

↔ FG 📞

avec le CFA du lycée Gustave Eiffel (33)

Brevet de technicien supérieur

- Gestion des transports et logistique associée

- Professions immobilières

### Montagne 33570

#### LEGTA agro-viticole de

#### Libourne-Montagne

36 route de Goujon

☎ 05 57 55 21 21 - [www.formagri33.com](http://www.formagri33.com)

↔ FG 📞

avec le CFA agricole de la Gironde (33)

Certificat d'aptitude professionnelle agricole

- Jardinier paysagiste

- Métiers de l'agriculture production végétale : vigne et vin

Baccalauréat professionnel

- Conduite et gestion de l'entreprise vitivinicole

### Pauillac 33250

#### Lycée professionnel Odilon Redon

2 rue du Maquis des vignes Oudides

☎ 05 56 59 16 48 - [www.lycee-odilon-redon.net/](http://www.lycee-odilon-redon.net/)

↔ FG 📞

avec le CFAI Aquitaine (33)

Baccalauréat professionnel

- Pilote de ligne de production (en 1 an)

### Pessac 33604

#### Centre de formation des préparateurs en pharmacie hospitalière

Avenue du Haut Lévêque - IMS Xavier Arnoz

☎ 05 57 65 67 47 - [www.chu-bordeaux.fr](http://www.chu-bordeaux.fr)

avec le CFA Hygie Formations Pharmacie

d'Aquitaine (33)

Titre enregistré au RNCP (niveau 5 : bac + 2)

- Préparateur en pharmacie hospitalière

### Pessac 33600

#### CFA de l'AFPA Bordeaux Pessac

94 avenue de Canejan

☎ 3936 - [www.aquitaine.afpa.fr](http://www.aquitaine.afpa.fr)

Titre professionnel (niveau 3 : niveau CAP)

- Employé(e) administratif(ve) et d'accueil

- Menuisier(ère) en construction nautique

- Préparateur(préparatrice) de commandes en

entrepôt

- Stratifieur multiprocédés en matériaux composites

Titre professionnel (niveau 4 : bac ou équivalent)

- Comptable assistant

- Secrétaire assistant(e)

Secrétaire comptable

Titre professionnel (niveau 5 : bac + 2)

- Assistant(e) commercial(e)

Gestionnaire de paie

### Pessac 33600

#### CFA Propreté inhni Sud-Ouest

15-17 allée Alice Héliodore Gallienne

☎ 05 57 26 69 69 - [www.inhni.com](http://www.inhni.com)

↔ hors établissement 📞

Certificat d'aptitude professionnelle

- Agent de propreté et d'hygiène

Baccalauréat professionnel

- Hygiène, propreté, stérilisation

Brevet de technicien supérieur

- Métiers des services à l'environnement

### Pessac 33607

#### École nationale supérieure de chimie, de biologie et de physique

16 avenue Pey-Berland

☎ 05 40 00 65 65 - [www.enscbp.bordeaux-inp.fr](http://www.enscbp.bordeaux-inp.fr) 📞

avec le CFA de l'IFRIA Nouvelle-Aquitaine (33)

Diplôme d'ingénieur

- Diplôme d'ingénieur de l'École nationale supérieure

de chimie, de biologie et de physique de l'Institut

polytechnique de Bordeaux spécialité agroalimentaire

et génie industriel en partenariat avec l'IFRIA



avec le CFA Sup Nouvelle-Aquitaine (86)

Diplôme d'ingénieur

- Diplôme d'ingénieur de l'École nationale supérieure de chimie, de biologie et de physique de l'Institut polytechnique de Bordeaux spécialité matériaux  
- Diplôme d'ingénieur de l'École nationale supérieure de chimie, de biologie et de physique de l'Institut polytechnique de Bordeaux spécialité matériaux composites et mécanique

**Pessac** 33608

**Faculté de droit et science politique**

Avenue Léon Duguit - Domaine universitaire

☎ 05 56 84 85 10 - <http://droit.u-bordeaux.fr>

avec le CFA université de Bordeaux (33)

Master

- Droit public parcours droit public des affaires (M2)

**Pessac** 33608

**Faculté d'économie, gestion et AES**

Avenue Léon Duguit

☎ 05 56 84 62 79 - <http://Economie.u-bordeaux.fr>

avec le CFA de la profession bancaire (33)

Licence professionnelle

- Assurance, banque, finance : chargé de clientèle parcours conseiller de clientèle particuliers

Master

- Monnaie, banque, finance, assurance parcours métiers de la banque : chargé de clientèle professionnelle (M2)  
parcours métiers de la banque : clientèle patrimoniale agence (M2)

avec le CFA université de Bordeaux (33)

Licence professionnelle

- Commerce et distribution parcours management et gestion du rayon

- Métiers des administrations et collectivités territoriales parcours métiers de l'administration territoriale

Master

- Économie du développement parcours économie sociale et collaborative responsable de projet (M2)

- Intelligence économique parcours intelligence économique (de S2 à S4)

**Pessac** 33604

**Institut de formation en soins infirmiers  
CHU de Bordeaux - Site Xavier Arnozan**

Avenue du Haut Lévêque

☎ 05 57 62 30 70 - [www.chu-bordeaux.fr/](http://www.chu-bordeaux.fr/)

avec le CFA groupement profess. de formation de l'hospitalisation privée - Aquitaine (33)

Diplôme d'État en santé

- Infirmier

**Pessac** 33607

**Institut d'études politiques  
(Sciences Po Bordeaux)**

11 allée Ausone - Domaine universitaire

☎ 05 56 84 42 52 - [www.sciencespobordeaux.fr](http://www.sciencespobordeaux.fr)

avec le CFA université de Bordeaux (33)

Titre enregistré au RNCP (niveau 1 : bac + 5 et plus)

- Diplôme de l'Institut d'études politiques de Bordeaux parcours économie sociale et innovation sociale (ESSIS) / parcours expertise en affaires publiques (EAP)

**Pessac** 33605

**Lycée Pape Clément**

1 rue Léo Lagrange

☎ 05 57 26 63 00 - <http://lyceepapeclément.fr>

↔ F G réservé aux élèves de la section franco-allemande Abibac

avec le CFA le Vigan (33)

Brevet de technicien supérieur

- Technico-commercial Commercialisation de biens et services industriels

**Pessac** 33600

**Lycée professionnel Philadelphie de Gerde**

3 allée Philadelphie de Gerde

☎ 05 56 36 23 80 - [www.lyceepro-pessac.fr](http://www.lyceepro-pessac.fr)

↔ F G

avec le CFA du lycée Gustave Eiffel (33)

Baccalauréat professionnel

- Pilote de ligne de production

**Pessac** 33607

**UFR humanités**

Domaine universitaire - Bât. I

☎ 05 57 12 46 38 - [www.u-bordeaux-montaigne.fr](http://www.u-bordeaux-montaigne.fr)

avec le CFA Université Bordeaux Montaigne (33)

Master

- Design parcours interaction, innovation, service (M2)  
- Direction de projets ou établissements culturels parcours ingénierie de projets culturels et interculturels (M2)

**Pessac** 33607

**UFR langues et civilisations**

Domaine universitaire - Bât. A

☎ 05 57 12 44 71 - [www.u-bordeaux-montaigne.fr/](http://www.u-bordeaux-montaigne.fr/)

avec le CFA Université Bordeaux Montaigne (33)

Master

- Management et commerce international parcours commerce international et pays émergents (M1 et M2)

**Pessac** 33607

**UFR sciences des territoires et de la communication**

Domaine universitaire - Bât. G

☎ 05 57 12 62 80 - [www.u-bordeaux-montaigne.fr](http://www.u-bordeaux-montaigne.fr)

avec le CFA Université Bordeaux Montaigne (33)

Licence professionnelle

- Développement de projets de territoires parcours valorisation, animation et médiation des territoires ruraux

Master

- Urbanisme et aménagement parcours urbanisme : paysage, évaluation environnementale et projets de territoire (M2) / parcours urbanisme : stratégie, projets, maîtrise d'ouvrage (M2)

**Pugnac** 33710

**CFA agricole de la Gironde -  
site de Pugnac**

1 Le Canton

☎ 05 57 68 87 97 - <http://formagri33.com>

Certificat d'aptitude professionnelle agricole

- Jardinier paysagiste

- Métiers de l'agriculture production végétale : vigne et vin

Brevet professionnel agricole

- Travaux de la conduite et entretien des engins agricoles

- Travaux de la vigne et du vin travaux de la cave

**Reignac** 33860

**Centre de formation multimétiers de la  
Haute Gironde Guy Mazaubert**

3 Le Grand Verger

☎ 05 57 42 66 22 - [www.cfm-haute-gironde.fr](http://www.cfm-haute-gironde.fr)

Certificat d'aptitude professionnelle

- Carreleur mosaïste formation également possible en un an après un CAP du même domaine

- Employé de commerce multi-spécialités

- Employé de vente spécialisé

option A produits alimentaires

- Maçon

Baccalauréat professionnel

- Conduite et gestion de l'entreprise vitivinicole

- Métiers du commerce et de la vente option A animation et gestion de l'espace commercial

Brevet de technicien supérieur

- Management commercial opérationnel

**Reignac** 33860

**CFAI Aquitaine Site de Reignac**

3 Le Grand Verger

☎ 05 57 42 66 27 - [www.formation-maisonindustrie.com](http://www.formation-maisonindustrie.com)

Certificat d'aptitude professionnelle

- Conducteur d'installations de production

- Réalisations industrielles en chaudronnerie ou soudage option A chaudronnerie

Baccalauréat professionnel

- Maintenance des équipements industriels (en 1 an, 3 ans)

- Technicien en chaudronnerie industrielle (en 1 an, 3 ans)

Brevet de technicien supérieur

- Contrôle industriel et régulation automatique

- Environnement nucléaire ce BTS se déroule sur le site de Reignac du CFAI Aquitaine et au LP de l'Estuaire à Blaye

- Maintenance des systèmes

option A systèmes de production

- Maintenance des systèmes

option B systèmes énergétiques et fluidiques

**Saint-Médard-de-Guizières** 33230

**Lycée professionnel privé Jeanne d'Arc**

3 place de la Fraternité

☎ 05 57 56 00 88

<http://etablissement-jeannedarc.fr>

avec le CFA Aspect Aquitaine (33)

Baccalauréat professionnel

- Maintenance des équipements industriels 1<sup>re</sup> et terminale uniquement

**Saint-Yzans-de-Médoc** 33340

**Maison familiale rurale**

11 rue de Rigon

☎ 05 56 09 05 17 - [www.mfr-saintyzans-medoc.com](http://www.mfr-saintyzans-medoc.com)

↔ F G

avec le CFA de la Fédération régionale des MFR de Nouvelle-Aquitaine (33)

Certificat d'aptitude professionnelle

- Maçon

- Maintenance de bâtiments de collectivités

**Talence** 33405

**Arts et Métiers ParisTech - Campus de  
Bordeaux Talence**

Eplanade des Arts et Métiers

☎ 05 56 84 53 33

<http://artsetmetiers.fr/fr/campus/bordeaux-talence>

↔ hors établissement

avec le CFAI Aquitaine (33)

Diplôme d'ingénieur

- Diplôme d'ingénieur de l'École nationale supérieure d'arts et métiers spécialité mécanique en partenariat avec l'ITI Aquitaine

**Talence** 33405

**Centre de ressources, d'expertise et de  
performance sportives Bordeaux Aquitaine**

653 cours de la Libération

☎ 05 56 84 48 00 - [www.creps-aquitaine.fr/](http://www.creps-aquitaine.fr/)

avec le CFA Sport Animation Nouvelle-Aquitaine (33)

Brevet professionnel de la jeunesse, de l'éducation populaire et du sport

- Educateur sportif mention golf

Diplôme d'État de la jeunesse, de l'éducation populaire et du sport

- Perfectionnement sportif

**Talence 33405**  
**Département licence sciences et technologies**

351 cours de la Libération

☎ 05 40 00 89 24 - [www.u-bordeaux.fr](http://www.u-bordeaux.fr)

avec le CFA université de Bordeaux (33)

Licence

- Sciences pour l'ingénieur  
parcours cursus master en ingénierie (CMI Figure) -  
ingénierie et maintenance des systèmes pour l'aéronautique  
et les transports (L3)  
Lieu de formation : IMA Bordeaux, rue Marcel Issartier, 33700  
Mérignac, ☎ 05 33 51 42 57 / 58

**Talence 33402**  
**ENS d'électronique, informatique, télécommunications, mathématiques et mécanique de Bordeaux**

1 avenue Dr Albert Schweitzer

☎ 05 56 84 65 00 - [www.enseirb-matmeca.bordeaux-inp.fr](http://www.enseirb-matmeca.bordeaux-inp.fr)

↔ hors établissement

avec le CFA Sup Nouvelle-Aquitaine (86)

Diplôme d'ingénieur

- Diplôme d'ingénieur de l'École nationale supérieure d'électronique, informatique, télécommunications, mathématique et mécanique de Bordeaux de l'Institut polytechnique de Bordeaux spécialité réseaux et systèmes d'information
- Diplôme d'ingénieur de l'École nationale supérieure d'électronique, informatique, télécommunications, mathématique et mécanique de Bordeaux de l'Institut polytechnique de Bordeaux spécialité systèmes électroniques embarqués

**Talence 33401**  
**Institut de formation Nightingale Bagatelle**

Fondation Bagatelle - 203 route de Toulouse

☎ 05 57 12 40 40 - [www.msph.com](http://www.msph.com)

↔ F G chambres individuelles

avec le CFA ADAPSSA (24)

Diplôme d'État en santé

- Infirmier
- avec le CFA groupement profess. de formation de l'hospitalisation privée - Aquitaine (33)

Diplôme d'État en santé

- Aide-soignant
- Infirmier

**Talence 33401**  
**Institut régional du travail social Nouvelle-Aquitaine**

9 avenue François Rabelais

☎ 05 56 84 20 20

[www.irtsnouvelleaquitaine.fr](http://www.irtsnouvelleaquitaine.fr)

avec le CFA ADAPSSA (24)

Diplôme d'État du travail social

- Accompagnant éducatif et social spécialité accompagnement à l'éducation inclusive et à la vie ordinaire
- Accompagnant éducatif et social spécialité accompagnement de la vie à domicile
- Accompagnant éducatif et social spécialité accompagnement de la vie en structure collective
- Moniteur éducateur
- Technicien de l'intervention sociale et familiale
- Assistant de service social
- Éducateur de jeunes enfants
- Éducateur spécialisé

**Talence 33405**  
**Kedge Business School**  
680 cours de la Libération - Campus de Bordeaux, Domaine de Raba

☎ 05 56 84 55 55 - [www.kedge.edu](http://www.kedge.edu)

avec le Institut consulaire de formation en alternance (33)

Diplôme d'école de commerce

visé de niveau bac + 4 ou 5

- Diplôme de Kedge Business School programme grande école en 2<sup>e</sup> et/ou 3<sup>e</sup> année

**Talence 33405**  
**Lycée polyvalent d'hôtellerie et de tourisme de Gascogne**

15 rue François Rabelais

☎ 05 56 84 47 50 - [www.lyceedegascogne.fr](http://www.lyceedegascogne.fr)

↔ F G

avec le CFA du lycée Gustave Eiffel (33)

Brevet professionnel

- Barman ouverture une année sur 2
- Gouvernante
- Sommelier

Mention complémentaire

- Accueil réception

**Talence 33405**  
**Lycée Victor Louis**

2 avenue de Thouars

☎ 05 56 80 76 40 - [www.lvloouis.net](http://www.lvloouis.net)

↔ F G

avec le CFA du lycée Gustave Eiffel (33)

Brevet de technicien supérieur

- Comptabilité et gestion (en 1 an)

**Talence 33405**  
**Unité de formation de biologie**

351 cours de la Libération

☎ 05 40 00 87 00/87 01 - <http://biologie.u-bordeaux.fr>

avec le CFA université de Bordeaux (33)

Master

- Biologie, agrosociences  
parcours mycologie et phytopathologie (de S2 à S4)

**Talence 33405**  
**Unité de formation de physique**

351 cours de la Libération

☎ 05 40 00 62 17 - [www.u-bordeaux.fr](http://www.u-bordeaux.fr)

avec le CFA université de Bordeaux (33)

Licence professionnelle

- Maintenance et technologie : systèmes pluritechniques parcours lasers, contrôle et maintenance

Master

- Physique fondamentale et applications  
parcours conception, utilisation, commercialisation de l'instrumentation en physique (M1 et M2)

**Talence 33405**  
**Unité de formation des sciences chimiques**

351 cours de la Libération

☎ 05 40 00 6145 - [www.u-bordeaux.fr](http://www.u-bordeaux.fr)

avec le CFA université de Bordeaux (33)

Licence professionnelle

- Chimie analytique, contrôle, qualité, environnement  
parcours méthodes physico-chimiques d'analyse

**Talence 33405**  
**Unité de formation des sciences de l'ingénieur**

351 cours de la Libération

☎ 05 40 00 60 00 - <http://sciences-ingenieur.u-bordeaux.fr>

avec le CFA université de Bordeaux (33)

Licence professionnelle

- Métiers de l'industrie : industrie aéronautique  
parcours maintenance aéronautique avionique /  
parcours maintenance aéronautique structure  
Lieu de formation : IMA Bordeaux, rue Marcel Issartier, 33700  
Mérignac, ☎ 05 33 51 42 57 / 58

Master

- Ingénierie des systèmes complexes  
parcours achat industriel des composants électroniques et technologies innovantes (M2) /  
parcours génie industriel et logistique (M2)
- Maintenance aéronautique  
cursus master en ingénierie (CMI Figure) - ingénierie et maintenance des systèmes pour l'aéronautique et les transports  
- ingénierie des structures composites (M1 et M2)  
- ingénierie des systèmes électroniques embarqués (M1 et M2)  
- ingénierie et maintenance aéronautique avionique (M1 et M2)  
- ingénierie et maintenance aéronautique structure (M1 et M2)  
lieu de formation : IMA Bordeaux, rue Marcel Issartier, 33700  
Mérignac, ☎ 05 33 51 42 57 / 58
- Mécanique  
parcours génie civil (M1 et M2)  
parcours génie mécanique (M1 et M2)

**Talence 33405**  
**Unité de formation d'informatique**

351 cours de la Libération

☎ 05 40 00 66 41 - [www.u-bordeaux.fr](http://www.u-bordeaux.fr)

avec le CFA université de Bordeaux (33)

Licence professionnelle

- Métiers de l'informatique : administration et sécurité des systèmes et des réseaux  
parcours administrateur et développeur de systèmes informatiques à base de logiciels libres et hybrides

Master

- Méthodes informatiques appliquées à la gestion des entreprises  
parcours système d'information des entreprises (M1 et M2)

**Vayres 33870**  
**Maison familiale rurale de Vayres**

Lagron - RN 89, Sortie 8

☎ 05 57 74 85 30 - [www.mfr-vayres.fr](http://www.mfr-vayres.fr)

↔ F G

avec le CFA de la Fédération régionale des MFR de Nouvelle-Aquitaine (33)

Titre enregistré au RNCP (niveau 5 : bac + 2)

- Chargé de développement en œnotourisme

Titre enregistré au RNCP

(niveaux 6 et 7 : bac + 3 à bac + 5)

- Responsable qualité hygiène sécurité  
environnement des entreprises viti-vinicoles

**Villeneuve-d'Ornon 33140**  
**Centre régional de formation Aquitaine FNMNS**

145 route de Léognan - Piscine Olympique

☎ 06 34 41 29 92 - <http://centreformationaquitaine-fnmns.fr>

avec le CFA Sport Animation Nouvelle-Aquitaine (33)

Brevet professionnel de la jeunesse, de l'éducation populaire et du sport

- Éducateur sportif mention activités aquatiques et de la natation

## 40 LANDES

**Aire-sur-l'Adour** 40800

**Lycée Gaston Crampe**

Avenue des droits de l'Homme et du Citoyen

☎ 05 58 51 53 00 - [www.citescolaire-aireadour.fr](http://www.citescolaire-aireadour.fr)

↔ FG 🚗

avec le CFA bois et habitat (40)

Brevet de technicien supérieur

- Conception des produits industriels

- Pilotage de procédés

**Aire-sur-l'Adour** 40800

**Maison familiale rurale**

2 rue du Petit Séminaire

☎ 05 58 71 70 70 - [www.mfr-aire.org](http://www.mfr-aire.org)

↔ FG

avec le CFA de la Fédération régionale des MFR de Nouvelle-Aquitaine (33)

Baccalauréat professionnel

- Conduite et gestion de l'entreprise agricole grandes cultures

**Capbreton** 40130

**Lycée des métiers Louis Darmanté**

23 rue Jean-Baptiste Gabarra

☎ 05 58 72 10 38 - [www.lpr-darmante-capbreton.fr](http://www.lpr-darmante-capbreton.fr)

↔ FG 🚗

avec le CFA des métiers de l'hôtellerie (40)

Certificat d'aptitude professionnelle

- Poissonnier écailler

Mention complémentaire

- Employé traiteur

**Dax** 40100

**CFA des métiers de l'hôtellerie**

23 rue du Sablar

☎ 05 58 58 70 80 - [www.cfa-hotellerie-dax.org](http://www.cfa-hotellerie-dax.org)

↔ FG 🚗

Certificat d'aptitude professionnelle

- Commercialisation et services en

hôtel-café-restaurant

- Cuisine

Brevet professionnel

- Arts de la cuisine

- Arts du service et commercialisation en restauration

**Dax** 40107

**Institut de formation des professionnels de santé (IFPS)**

Rue Saint Eutrope

☎ 05 58 91 46 70 - [www.ch-dax.fr](http://www.ch-dax.fr) 🚗

avec le CFA groupement profess. de formation de l'hospitalisation privée - Aquitaine (33)

Diplôme d'État en santé

- Infirmier

**Dax** 40100

**Institut du thermalisme**

8 rue Sainte Ursule

☎ 05 58 56 19 42 - [www.u-bordeaux.fr](http://www.u-bordeaux.fr)

avec le CFA agricole et horticole des Landes (40)

Licence professionnelle

- Métiers de la santé : technologies

parcours gestion des eaux à usage santé

avec le CFA université de Bordeaux (33)

Licence professionnelle

- Métiers de la forme

parcours management des centres de remise en forme et bien-être par l'eau

- Métiers de la santé : nutrition, alimentation

parcours prévention et innovation culinaire

**Mont-de-Marsan** 40000

**CFA de l'AFPA Mont-de-Marsan**

Avenue du Maréchal Foch

☎ 39 36 - [www.aquitaine.afpa.fr](http://www.aquitaine.afpa.fr)

Titre professionnel (niveau 3 : niveau CAP)

- Assistant de vie aux familles

**Mont-de-Marsan** 40003

**CFA des métiers de l'artisanat des Landes**

170 chemin Gustave Eiffel

☎ 05 58 05 81 80 - [www.cfa-artisanat40.fr](http://www.cfa-artisanat40.fr)

↔ FG 🚗

Certificat d'aptitude professionnelle

- Boucher

- Boulanger

- Charcutier-traiteur

- Coiffure

- Employé de commerce multi-spécialités

- Employé de vente spécialisé

option A produits alimentaires

- Employé de vente spécialisé

option B produits d'équipement courant

- Esthétique cosmétique parfumerie

- Fleuriste

- Maintenance des matériels

option C matériels d'espaces verts

- Maintenance des véhicules

option A voitures particulières

- Pâtissier

- Peinture en carrosserie (en 1 an)

- Primeur

- Réparation des carrosseries

- Tapissier-tapissière d'ameublement en décor

- Tapissier-tapissière d'ameublement en siège

- Vendeur-magasinier en pièces de rechange et équipements automobiles

Mention complémentaire

- Boulangerie spécialisée

- Coiffure coupe couleur

- Pâtisserie glacerie chocolaterie confiserie spécialisées

Baccalauréat professionnel

- Maintenance des matériels

option C matériels d'espaces verts

- Maintenance des véhicules

option A voitures particulières

- Métiers du commerce et de la vente option A

animation et gestion de l'espace commercial

Brevet professionnel

- Boulanger

- Coiffure

- Esthétique, cosmétique, parfumerie

- Fleuriste

Brevet technique des métiers

- Pâtissier confiseur glacier traiteur

Brevet de technicien supérieur

- Négociation et digitalisation de la relation

client

**Mont-de-Marsan** 40000

**École des courses hippiques - AFASEC**

Hippodrome 164 rue Georges Pelat

☎ 05 58 06 81 00 - [www.afasec.fr](http://www.afasec.fr)

↔ FG

avec le CFA agricole du Lot-et-Garonne (47)

Certificat d'aptitude professionnelle agricole

- Lad - cavalier d'entraînement

**Mont-de-Marsan** 40004

**IUT des Pays de l'Adour (Collège Sciences et tech pour l'énergie et l'environnement) -**

**Campus de Mt-de-Marsan**

371 rue du Ruisseau

☎ 05 58 51 37 00 - [www.iut-adour.univ-pau.fr](http://www.iut-adour.univ-pau.fr)

avec le CFA universitaire de l'UPPA (64)

Licence professionnelle

- Bio-industries et biotechnologies

parcours biologie moléculaire appliquée à la sécurité alimentaire

- Métiers des réseaux informatiques et télécommunications

parcours administration et sécurité des réseaux /

parcours architecture de réseaux multimédias

- Métiers du bois

parcours qualité dans les industries du bois : exploitation et commercialisation du bois /

parcours qualité dans les industries du bois : transformation et construction

- Métiers du design

parcours design et éco-conception, produit et packaging

**Mont-de-Marsan** 40005

**Lycée Charles Despiaud**

637 avenue du Houga

☎ 05 58 05 82 82 - [www.lyceedespiaud.fr](http://www.lyceedespiaud.fr)

↔ FG 🚗

avec le CFA du lycée Saint-Cricq (64)

Brevet de technicien supérieur

- Management commercial opérationnel

**Mont-de-Marsan** 40005

**Lycée des métiers Robert Wiérick**

6 rue Jean Macé

☎ 05 58 46 18 18 - [www.lyceewierick.fr](http://www.lyceewierick.fr)

↔ FG 🚗

avec le CFA des métiers de l'hôtellerie (40)

Certificat d'aptitude professionnelle

- Agent polyvalent de restauration

**Mont-de-Marsan** 40010

**Lycée professionnel Frédéric Estève**

Quartier Saint Médard

☎ 05 58 75 22 59

<http://webtab.ac-bordeaux.fr/lycee-esteve/>

↔ FG 🚗

avec le CFA des métiers de l'artisanat des Landes (40)

Baccalauréat professionnel

- Maintenance des véhicules

option B véhicules de transport routier

Brevet de technicien supérieur

- Maintenance des véhicules

option B véhicules de transport routier

**Mont-de-Marsan** 40000

**Stade Montois Rugby Association**

270 avenue du Stade

☎ 06 82 42 43 24

[www.stademontoisrugby.fr/club/Brevet professionnel de la jeunesse, de l'éducation populaire et du sport/presentation.html](http://www.stademontoisrugby.fr/club/Brevet%20professionnel%20de%20la%20jeunesse,%20de%20l%20éducation%20populaire%20et%20du%20sport/presentation.html)

avec le CFA Sport Animation Nouvelle-Aquitaine (33)

Brevet professionnel de la jeunesse, de l'éducation populaire et du sport

- Éducateur sportif mention activités de la forme cours collectifs / haltérophilie, musculation

## Morcenx 40110

### BTP CFA des Landes

5 rue du 19 mars 1962

☎ 05 58 07 98 37 - [www.btpcfa-aquitaine.fr](http://www.btpcfa-aquitaine.fr)

↔ FG 🚶

#### Certificat d'aptitude professionnelle

- Carreleur mosaïste formation également possible en un an après un CAP du même domaine

- Charpentier bois

- Constructeur bois (en 1 an)

- Électricien

- Maçon

- Menuisier fabricant de menuiserie, mobilier et agencement

- Menuisier installateur

- Monteur en installations sanitaires

- Monteur en installations thermiques (en 1 an)

- Peintre-applicateur de revêtements

#### Mention complémentaire

- Zinguerie

#### Baccalauréat professionnel

- Métiers de l'électricité et de ses environnements connectés

#### Brevet professionnel

- Électricien(ne)

- Maçon

- Monteur en installations du génie climatique et sanitaire

## Morcenx 40110

### Lycée des métiers Jean Garnier

24 rue Henri Barbusse

☎ 05 58 04 79 30 - [www.lyceemorcenx.fr](http://www.lyceemorcenx.fr)

↔ FG

avec le CFA bois et habitat (40)

#### Certificat d'aptitude professionnelle

- Charpentier bois (en 1 an)

- Installateur en froid et conditionnement d'air

- Plâtrier - plaquiste

- Staffeur ornemaniste (en 1 an)

#### Brevet professionnel

- Charpentier bois

- Métiers de la piscine

- Métiers du plâtre et de l'isolation

avec le CFA des industries du bois (40)

#### Baccalauréat professionnel

- Maintenance des équipements industriels

- Pilote de ligne de production

## Mugron 40250

### Lycée professionnel agricole de Chalosse

CFA agricole et horticole des Landes (Antenne) - 366 route de Pomarez

☎ 05 58 97 70 63 (90 31 : CFA) - [www.formagri40.fr](http://www.formagri40.fr)

↔ FG 🚶

avec le CFA agricole et horticole des Landes (40)

#### Certificat de spécialisation (agriculture)

- Tracteurs et machines agricoles utilisation et maintenance

#### Brevet de technicien supérieur agricole

- Génie des équipements agricoles

## Oeyreluy 40180

### CFA agricole et horticole des Landes

2915 route des Barthes - LEGTA Hector Serres

☎ 05 58 98 70 33 - [www.formagri40.fr](http://www.formagri40.fr)

↔ FG

#### Certificat d'aptitude professionnelle

- Maintenance des matériels

option A matériels agricoles

#### Certificat d'aptitude professionnelle agricole

- Jardinier paysagiste

- Métiers de l'agriculture

production végétale : arboriculture, horticulture / production végétale : grandes cultures

#### Brevet professionnel agricole

- Travaux des aménagements paysagers (en 1 an) travaux de création et d'entretien

- Travaux des productions horticoles (en 1 an)

arboriculture fruitière / horticulture ornementale et légumière

#### Baccalauréat professionnel

- Aménagements paysagers

#### Brevet professionnel

- Responsable d'atelier de productions horticoles (en 1 an)

- Responsable d'entreprise agricole

#### Certificat de spécialisation (agriculture)

- Arrosage intégré

#### Brevet de technicien supérieur agricole

- Aménagements paysagers

- Gestion et maîtrise de l'eau

## Parentis-en-Born 40161

### Lycée des métiers des Grands Lacs

539 avenue du Lycée

☎ 05 58 78 92 82 - [www.lyceedesmetiersparentis.fr](http://www.lyceedesmetiersparentis.fr)

↔ FG 🚶

avec le CFA du lycée Gustave Eiffel (33)

#### Baccalauréat professionnel

- Maintenance des équipements industriels

- Métiers de l'électricité et de ses environnements connectés

## Peyrehorade 40300

### Lycée polyvalent Jean Taris

Avenue Jean Dupaya

☎ 05 58 73 28 28 - <http://lycee-jean-taris-40.net>

↔ FG 🚶

avec le CFA du lycée Saint-Cricq (64)

#### Baccalauréat professionnel

- Aéronautique option structure (en 1 an)

- Aéronautique option systèmes (en 1 an)

## Pontonx-sur-l'Adour 40465

### Maison familiale rurale

206 avenue du Marensin

☎ 05 58 57 20 42 - [www.mfr-pontonx.com](http://www.mfr-pontonx.com)

↔ FG 🚶

avec le CFA Sport Animation Nouvelle-Aquitaine (33)

#### Brevet professionnel de la jeunesse, de l'éducation populaire et du sport

- Animateur mention loisirs tous publics

## Sabres 40630

### CFA forestier régional

Route de Luglon

☎ 05 58 04 41 80 - [www.formagri40.fr](http://www.formagri40.fr)

↔ FG 🚶

#### Certificat d'aptitude professionnelle agricole

- Travaux forestiers

#### Baccalauréat professionnel

- Forêt

## Saint-Avit 40090

### Institut de formation pour l'emploi et l'entreprise - antenne de Mont-de-Marsan

ZAC de Mamoura Nord - chez Fauvel Formation

☎ 07 83 36 28 45 - [www.if2e.com](http://www.if2e.com)

avec le CFA transport, logistique, voyageurs (24)

Titre enregistré au RNCP (niveau 5 : bac + 2)

- Collaborateur comptable en sommeil

#### Titre enregistré au RNCP

(niveaux 6 et 7 : bac + 3 à bac + 5)

- Responsable en gestion des relations sociales

- Responsable en gestion et développement d'entreprise (ESAM-groupe IGS) en sommeil

- Responsable opérationnel d'activité

## Saint-Pandelon 40180

### Lycée professionnel rural privé Sainte-Élisabeth

137 route de la Vieille Côte

☎ 05 58 98 74 19 - [www.lycee-sainte-elisabeth.com](http://www.lycee-sainte-elisabeth.com)

↔ FG 🚶

avec le CFA Aspect Aquitaine (33)

Titre professionnel (niveau 3 : niveau CAP)

- Agent de propreté et d'hygiène

- Assistant de vie aux familles

## Saint-Paul-lès-Dax 40990

### Lycée Haroun Tazieff

Boulevard Saint-Vincent-de-Paul

☎ 05 58 91 33 40 - [www.lyceeharountazieff.com](http://www.lyceeharountazieff.com)

↔ FG ouvert le dimanche soir (sous réserve) 🚶

avec le CFA bois et habitat (40)

#### Brevet de technicien supérieur

- Développement et réalisation bois

- Étude et réalisation d'agencement

- Systèmes constructifs bois et habitat

- Technico-commercial

Bois, matériaux dérivés et associés

## Saint-Pierre-du-Mont 40280

### Lycée professionnel privé Jean Cassaigne

Avenue Kennedy

☎ 05 58 46 75 20 - [www.gs-cassaigne.fr](http://www.gs-cassaigne.fr)

↔ FG 🚶

avec le CFA Aspect Aquitaine (33)

#### Diplôme d'État du travail social

- Accompagnant éducatif et social spécialité accompagnement à l'éducation inclusive et à la vie ordinaire

- Accompagnant éducatif et social spécialité

accompagnement de la vie à domicile

- Accompagnant éducatif et social spécialité

accompagnement de la vie en structure collective

## Seyresse 40180

### CFA des industries du bois

526 route d'Oeyreluy

☎ 05 58 74 36 99 - <http://cfaib.fr>

↔ FG

#### Certificat d'aptitude professionnelle

- Conducteur-opérateur de scierie

- Mécanicien conducteur scieries et industries

mécaniques du bois option B mécanicien

affûteur de sciage, tranchage, déroulage

#### Baccalauréat professionnel

- Technicien de scierie

## Tarnos 40220

### CFAI Adour - site de Tarnos

23 rue Hélène Boucher

☎ 05 59 93 23 83 - [www.formation-industries-adour.fr](http://www.formation-industries-adour.fr)

#### Brevet de technicien supérieur

- Maintenance des systèmes

option A systèmes de production

## Tarnos 40220

### CFAI Aquitaine - Site de Tarnos

23 rue Hélène Boucher - Espace Technologique

Jean Bertin

☎ 05 58 57 62 06

[www.formation-maisonindustrie.com](http://www.formation-maisonindustrie.com) ♿

#### Certificat d'aptitude professionnelle

- Réalisations industrielles en chaudronnerie ou soudage option A chaudronnerie

#### Baccalauréat professionnel

- Maintenance des équipements industriels

(en 1 an, 3 ans)

- Pilote de ligne de production (en 1 an, 3 ans)

- Technicien en chaudronnerie industrielle

(en 1 an, 3 ans)

## 47 LOT-ET-GARONNE

### Agen 47000

#### BTP CFA du Lot-et-Garonne

2-4 rue Jean-Baptiste Pérès

☎ 05 53 48 07 07 - [www.btpcfa-aquitaine.fr](http://www.btpcfa-aquitaine.fr)

↔ F G

#### Certificat d'aptitude professionnelle

- Carreleur mosaïste (en 1 an, 2 ans)

- Charpentier bois

- Électricien

- Maçon

- Menuisier fabricant de menuiserie, mobilier et agencement (en 1 an, 2 ans)

- Menuisier installateur (en 1 an, 2 ans)

- Monteur en installations sanitaires (en 1 an, 2 ans)

- Monteur en installations thermiques (en 1 an, 2 ans)

- Peintre-applicateur de revêtements

- Plâtrier - plaquiste (en 1 an, 2 ans)

- Serrurier métallier (en 1 an, 2 ans)

#### Mention complémentaire

- Zinguerie

#### Brevet professionnel

- Charpentier bois

- Métiers du plâtre et de l'isolation

#### Titre professionnel (niveau 4 : bac ou équivalent)

- Technicien études en construction bois

### Agen 47000

#### Centre de formation Académia

19 rue de Coubertin - Stade Armandie

☎ 05 53 98 12 64 - <http://academia.agen-rugby.com>

avec le CFA Sport Animation Nouvelle-Aquitaine (33)

Brevet professionnel de la jeunesse, de l'éducation

populaire et du sport

- Activités sports collectifs

### Agen 47000

#### CFA Fédération compagnonnique des métiers du bâtiment (FCMB) Agen

6 rue Jean-Baptiste Pérès

☎ 05 53 66 66 34

<http://agen.compagnonsdutourdefrance.org>

Titre professionnel (niveau 3 : niveau CAP)

- Charpentier bois

- Couvreur-zingueur

- Maçon

- Menuisier de fabrication bois et dérivés

### Agen 47004

#### CFA La Palme - Chambre de métiers et de l'artisanat interdépartementale section Lot-et-Garonne

Impasse Morère

☎ 05 53 77 23 62 - [www.cfa-artisanat47.fr](http://www.cfa-artisanat47.fr)

↔ F G

#### Certificat d'aptitude professionnelle

- Boucher

- Boulanger

- Charcutier-traiteur

- Coiffure

- Commercialisation et services en hôtel-café-restaurant

- Construction des carrosseries

- Cuisine

- Maintenance des véhicules

option A voitures particulières

- Métier du pressing

- Métiers de la blanchisserie

- Pâtisier

- Peinture en carrosserie (en 1 an, 2 ans)

- Réalisations industrielles en chaudronnerie ou soudage option A chaudronnerie

- Réalisations industrielles en chaudronnerie ou soudage option B soudage

- Réparation des carrosseries

#### Mention complémentaire

- Boulangerie spécialisée

- Coiffure coupe couleur

- Maintenance des moteurs diesel et de leurs équipements

- Maintenance des systèmes embarqués de l'automobile véhicules particuliers

#### Baccalauréat professionnel

- Maintenance des véhicules

option A voitures particulières

#### Brevet professionnel

- Arts de la cuisine

- Arts du service et commercialisation

en restauration

- Boucher

- Charcutier-traiteur

- Coiffure

### Agen 47000

#### Département universitaire des sciences d'Agen

Avenue Michel Serres - Campus Michel Serres

☎ 05 53 48 06 40 - [www.u-bordeaux.fr](http://www.u-bordeaux.fr)

avec le CFA université de Bordeaux (33)

#### Licence

- Sciences de la vie  
parcours sciences et technologies de l'aliment (L3)

#### Licence professionnelle

- Industries agroalimentaires : gestion, production et valorisation parcours démarche qualité et maîtrise des risques en industries agro-alimentaires

- Métiers de l'énergétique, de l'environnement et du génie climatique

#### Master

- Biologie, agrosociétés

parcours production et innovations en agro-alimentaire (M1 et M2)

### Agen 47901

#### École supérieure des industries agroalimentaires - Sud Management

Agropole Estillac

☎ 05 53 48 41 31 - [www.sudmanagement.fr](http://www.sudmanagement.fr) ♿

avec le CFA de l'IFRIA Nouvelle-Aquitaine (33)

#### Licence

- Gestion parcours commerce, vente, agroalimentaire (L3)

#### Titre enregistré au RNCP

(niveaux 6 et 7 : bac + 3 à bac + 5)

- Responsable logistique

### Agen 47923

#### Institut de formations sanitaires

Route de Villeneuve - Centre hospitalier

Agén-Nérac

☎ 05 53 69 70 20 - [www.ch-agen.fr](http://www.ch-agen.fr)

avec le CFA groupement profess. de formation de l'hospitalisation privée - Aquitaine (33)

#### Diplôme d'État en santé

- Aide-soignant

- Auxiliaire de puériculture

- Infirmier en 2<sup>e</sup> et/ou 3<sup>e</sup> années

### Agen 47916

#### Lycée Jean-Baptiste de Baudre

5 allée Pierre Pomarède

☎ 05 53 77 56 00 - [www.lyceedebaudre.net](http://www.lyceedebaudre.net)

↔ F G ♿

avec le CFA du LP Porte du Lot (47)

#### Brevet de technicien supérieur

- Comptabilité et gestion

- Conception des processus de réalisation de produits option B production sérielle

- Conception des produits industriels

- Électrotechnique

- Gestion de la PME

- Management commercial opérationnel

- Support à l'action managériale

- Systèmes numériques

option A informatique et réseaux

- Systèmes numériques

option B électronique et communications

### Agen 47000

#### Lycée professionnel Antoine Lomet

221 avenue d'Italie

☎ 05 53 47 06 07 - <http://lp-lomet.fr>

↔ F G ♿

avec le CFA du LP Porte du Lot (47)

#### Brevet de technicien supérieur

- Négociation et digitalisation de la relation client

### Barbaste 47230

#### Maison familiale rurale du Néracais

Le moulin neuf

☎ 05 53 65 56 06 - [www.mfrdebarbaste.fr](http://www.mfrdebarbaste.fr)

↔ F G

avec le CFA de la Fédération régionale des MFR

de Nouvelle-Aquitaine (33)

#### Certificat d'aptitude professionnelle

- Employé de commerce multi-spécialités

### Bourgognague 47410

#### Maison familiale rurale

Château Jolibert

☎ 05 53 94 12 07 - [www.mfr-bourgognague.fr](http://www.mfr-bourgognague.fr)

↔ F G

avec le CFA de la Fédération régionale des MFR de

Nouvelle-Aquitaine (33)

#### Certificat d'aptitude professionnelle

- Maintenance de bâtiments de collectivités

### Castelmoron-sur-Lot 47260

#### Maison familiale rurale Vallée du Lot

Allée de Comarque

☎ 05 53 84 43 97 - <http://mfr-valleedulot.fr>

↔ F G

avec le CFA de la Fédération régionale des MFR de

Nouvelle-Aquitaine (33)

#### Certificat d'aptitude professionnelle

- Fleuriste

#### Brevet professionnel

- Fleuriste

## Clairac 47320

### Lycée professionnel Porte du Lot

Allée Franck Bize

☎ 05 53 84 21 61 - [www.lyceeportedulotclairac.fr](http://www.lyceeportedulotclairac.fr)

↔ F G 

avec le CFA du LP Porte du Lot (47)

#### Certificat d'aptitude professionnelle

- Conducteur d'engins : travaux publics et carrières (en 1 an, 2 ans)

- Maintenance des matériels

- option C matériels d'espaces verts

#### Baccalauréat professionnel

- Travaux publics Post-CAP

#### Brevet de technicien supérieur

- Maintenance des matériels de construction et de manutention

## Estillac 47310

### Centre de formation Fauvel Formation

2 zone des Portes d'Estillac

☎ 05 53 98 60 99 - [www.fauvel-formation.com](http://www.fauvel-formation.com)

avec le CFA transport, logistique, voyageurs (24)

#### Titre professionnel (niveau 3 : niveau CAP)

- Conducteur(trice) du transport routier de marchandises sur porteur

- Conducteur(trice) du transport routier de marchandises sur tous véhicules (ou véhicules articulés)

#### Titre professionnel (niveau 5 : bac + 2)

- Technicien(ne) supérieur(e) du transport terrestre de marchandises

## Foulayronnes 47510

### CFA de l'AFPA Agen

10 rue Marcel Pagnol

☎ 3936 - [www.aquitaine.afpa.fr](http://www.aquitaine.afpa.fr)

#### Titre professionnel (niveau 3 : niveau CAP)

- Employé(e) administratif(ve) et d'accueil

- Monteur-dépanneur frigoriste

#### Titre professionnel (niveau 4 : bac ou équivalent)

- Comptable assistant

- Secrétaire assistant(e)

- Secrétaire comptable

- Technicien(ne) d'intervention en froid commercial et climatisation

#### Titre professionnel (niveau 5 : bac + 2)

- Comptable gestionnaire

- Gestionnaire de paie

## Foulayronnes 47510

### Lycée professionnel Jean Monnet

Rue Marcel Pagnol

☎ 05 53 95 19 20 - [www.lp-jean-monnet.fr/](http://www.lp-jean-monnet.fr/)

↔ F G accueil le dimanche soir 

avec le CFA du LP Porte du Lot (47)

#### Baccalauréat professionnel

- Technicien d'usinage

## Fumel 47501

### Lycée professionnel Benoît d'Azy

30 avenue Charles de Gaulle

☎ 05 53 40 56 50 - [www.citescolairedefumel.fr](http://www.citescolairedefumel.fr)

↔ F G

avec le CFA du LP Porte du Lot (47)

#### Brevet de technicien supérieur

- Maintenance des systèmes

option A systèmes de production

## Marmande 47200

### ADES Pôle Formation Sanitaire et Social

Allée des tabacs

☎ 05 53 79 12 87 - [www.adesformations.fr](http://www.adesformations.fr)

↔ hors établissement 

avec le CFA ADAPSSA (24)

#### Diplôme d'État du travail social

- Accompagnant éducatif et social spécialité accompagnement à l'éducation inclusive et à la vie ordinaire

- Accompagnant éducatif et social spécialité accompagnement de la vie à domicile

- Accompagnant éducatif et social spécialité accompagnement de la vie en structure collective

- Moniteur éducateur

- Éducateur de jeunes enfants

- Éducateur spécialisé

## Marmande 47205

### CFA - Cité de la Formation - Marmande

11 à 15 rue Albert Camus

☎ 05 53 76 04 00 - [www.citedelaformation.fr](http://www.citedelaformation.fr)

↔ F G 

#### Certificat d'aptitude professionnelle

- Conducteur routier marchandises (en 1 an)

- Employé de commerce multi-spécialités

- Employé de vente spécialisé

option A produits alimentaires

- Employé de vente spécialisé

option B produits d'équipement courant

#### Certificat technique des métiers

- Toilettier canin et félin (en 2 ans)

#### Baccalauréat professionnel

- Gestion-administration

- Métiers du commerce et de la vente

option A animation et gestion de l'espace commercial

#### Titre professionnel (niveau 4 : bac ou équivalent)

- Responsable de rayon

#### Brevet de technicien supérieur

- Gestion de la PME

- Management commercial opérationnel

## Marmande 47207

### Lycée Val de Garonne

Rue Ejea de los Caballeros

☎ 05 53 76 02 50 - [www.lyceevaldegaronne.com](http://www.lyceevaldegaronne.com)

↔ F G accueil possible le dimanche soir 

avec le CFA du LP Porte du Lot (47)

#### Brevet de technicien supérieur

- Conception des processus de réalisation de produits option A production unitaire

- Conception et réalisation de systèmes automatiques

- Europlastics et composites

option conception outillage

- Europlastics et composites option pilotage et optimisation de la production

- Technico-commercial Commercialisation de biens et services industriels

## Miramont-de-Guyenne 47800

### Maison familiale rurale

10-12 boulevard Clemenceau - Antenne CFA

☎ 05 53 93 21 49 - [www.mfr-miramont.org](http://www.mfr-miramont.org)

↔ F G 

avec le CFA de la Fédération régionale des MFR de Nouvelle-Aquitaine (33)

#### Brevet de technicien supérieur

- Tourisme

## Nérac 47600

### LEGTA Armand Fallières

Route de Francescas

☎ 05 53 97 40 00 - [www.agrocampus47.fr](http://www.agrocampus47.fr)

↔ F G accueil possible le dimanche soir 

avec le CFA agricole du Lot-et-Garonne (47)

#### Certificat d'aptitude professionnelle agricole

- Jardinier paysagiste

## Brevet professionnel agricole

- Travaux des aménagements paysagers (en 1 an)

#### Certificat de spécialisation (agriculture)

- Arboriste élagueur

- Constructions paysagères

## Nérac 47600

### Lycée professionnel Jacques de Romas

Route de Mezin

☎ 05 53 97 63 00 - <http://lycee-jderomas.com>

↔ F G 

avec le CFA du LP Porte du Lot (47)

#### Mention complémentaire

- Sommellerie

## Pujols 47300

### Maison familiale rurale

Bosc

☎ 05 53 36 22 66 - [www.mfrpujols.fr](http://www.mfrpujols.fr)

↔ F G

avec le CFA de la Fédération régionale des MFR de Nouvelle-Aquitaine (33)

#### Certificat d'aptitude professionnelle

- Commercialisation et services en

hôtel-café-restaurant

- Cuisine

#### Baccalauréat professionnel

- Métiers de l'accueil (en 2 ans) en 1<sup>re</sup> et terminale

## Sainte-Bazeille 47180

### Maison familiale rurale du Marmandais

17 avenue de Graveyron

☎ 05 53 94 40 42 - [www.mfr-ste-bazeille.org](http://www.mfr-ste-bazeille.org)

↔ F G 

avec le CFA de la Fédération régionale des MFR de Nouvelle-Aquitaine (33)

#### Baccalauréat professionnel

- Aménagements paysagers

## Sainte-Livrade-sur-Lot 47110

### CFA agricole du Lot-et-Garonne

Route de Casseneuil

☎ 05 53 40 47 60 - [www.epl47.educagri.fr](http://www.epl47.educagri.fr)

↔ F G 

#### Certificat d'aptitude professionnelle agricole

- Métiers de l'agriculture production animale /

production végétale : arboriculture, horticulture /

production végétale : grandes cultures

#### Brevet professionnel agricole

- Travaux de la conduite et entretien des engins agricoles

#### Baccalauréat professionnel

- Agroéquipement

- Conduite et gestion de l'entreprise agricole

grandes cultures / polyculture élevage

#### Brevet de technicien supérieur agricole

- Agronomie : productions végétales

- Analyse, conduite et stratégie de l'entreprise agricole

- Production horticole

## Tonneins 47400

### Lycée professionnel agricole Fazanis

Route de Clairac

☎ 05 53 88 31 88 - [www.epl47.educagri.fr](http://www.epl47.educagri.fr)

↔ F G accueil le dimanche soir 

avec le CFA agricole du Lot-et-Garonne (47)

#### Baccalauréat professionnel

- Conduite de productions horticoles (arbres,

arbustes, fruits, fleurs, légumes)

**Villeneuve-sur-Lot** 47305  
**Institut de formation en soins infirmiers**  
 Centre hospitalier de Villeneuve  
 Pôle de santé du Villeneuvois  
 ☎ 05 53 40 53 05 / 49 90 43 (IFAS)  
<http://ifsi-villeneuve-sur-lot.fr>  
 avec le CFA groupement profess. de formation de l'hospitalisation privée - Aquitaine (33)  
 Diplôme d'État en santé  
 - Aide-soignant

**Villeneuve-sur-Lot** 47300  
**Lycée l'Oustal, lycée privé des métiers de la vie rurale**  
 Rue Paul Sabatier  
 ☎ 05 53 36 21 36 - [www.lycee-oustal.fr](http://www.lycee-oustal.fr)  
 ⇨ FG 🚻  
 avec le CFA Aspect Aquitaine (33)  
 Certificat d'aptitude professionnelle  
 - Accompagnant éducatif petite enfance (en 1 an)  
 Diplôme d'État du travail social  
 - Accompagnant éducatif et social spécialité accompagnement à l'éducation inclusive et à la vie ordinaire  
 - Accompagnant éducatif et social spécialité accompagnement de la vie à domicile  
 - Accompagnant éducatif et social spécialité accompagnement de la vie en structure collective

**Villeneuve-sur-Lot** 47307  
**Lycée polyvalent Georges Leygues - Louis Couffignal**  
 Avenue d'Agen  
 ☎ 05 53 40 40 50 - <http://lyceeleyguescouffignal.fr>  
 ⇨ FG 🚻  
 avec le CFA du LP Porte du Lot (47)  
 Certificat d'aptitude professionnelle  
 - Maintenance de bâtiments de collectivités  
 Brevet de technicien supérieur  
 - Études et économie de la construction  
 - Technico-commercial Matériaux du bâtiment

**Villéréal** 47210  
**CFA agricole du Lot-et-Garonne site de Villéréal**  
 Route de Beaumont - Saint-Roch  
 ☎ 05 53 40 44 40 - [www.epl47.educagri.fr](http://www.epl47.educagri.fr)  
 Certificat d'aptitude professionnelle agricole  
 - Palefrenier soigneur  
 Brevet professionnel agricole  
 - Travaux de la production animale  
 Baccalauréat professionnel  
 - Conduite et gestion de l'entreprise hippique  
 Brevet professionnel de la jeunesse, de l'éducation populaire et du sport  
 - Éducateur sportif mention activités équestres

## 64 PYRÉNÉES-ATLANTIQUES

**Anglet** 64600  
**CFA Compagnons du Tour de France - Nouvelle-Aquitaine (FCMB)**  
 3 allée de Bellevue  
 ☎ 05 59 63 87 57  
<http://anglet.compagnonsdutourdefrance.org>  
 Certificat d'aptitude professionnelle  
 - Carreleur mosaïste  
 - Charpentier bois  
 - Couvreur  
 - Menuisier fabricant de menuiserie, mobilier et agencement

Titre professionnel (niveau 3 : niveau CAP)  
 - Charpentier bois  
 - Maçon  
 - Menuisier de fabrication bois et dérivés  
 Brevet professionnel  
 - Charpentier bois  
 - Maçon  
 - Menuisier  
 Titre professionnel (niveau 4 : bac ou équivalent)  
 - Technicien d'études du bâtiment en dessin de projet  
 Titre professionnel (niveau 5 : bac + 2)  
 - Conducteur de travaux du bâtiment et du génie civil

**Anglet** 64600  
**Collège Sciences et technologies pour l'énergie et l'environnement (STEE) - Campus d'Anglet**  
 Allée du Parc Montauray  
 ☎ 05 59 57 44 03 - [www.univ-pau.fr/collegestee](http://www.univ-pau.fr/collegestee)  
 avec le CFA agricole et horticole des Landes (40)  
 Licence professionnelle  
 - Métiers de la protection et de la gestion de l'environnement parcours aménagement et gestion des ressources en eau  
 avec le CFA public de la Côte basque (64)  
 Licence professionnelle  
 - Métiers du BTP : bâtiment et construction parcours management, reprise et création de PME du BTP

**Anglet** 64610  
**IUT de Bayonne, Pays Basque (Collège Sciences et tech pour l'énergie et l'environnement) - Campus d'Anglet**  
 2 allée du parc Montauray  
 ☎ 05 59 57 43 03 - [www.iutbayonne.univ-pau.fr](http://www.iutbayonne.univ-pau.fr)  
 avec le CFA public de la Côte basque (64)  
 Licence professionnelle  
 - Métiers du BTP : bâtiment et construction parcours geo 3D : conception et exploitation des maquettes numériques pour les ouvrages du BTP

**Anglet** 64600  
**Lycée Cantau**  
 1 allée de Cantau  
 ☎ 05 59 58 06 06 - [www.lycee-cantau.net](http://www.lycee-cantau.net)  
 ⇨ FG 🚻  
 avec le CFA public de la Côte basque (64)  
 Certificat d'aptitude professionnelle  
 - Charpentier bois  
 - Maçon  
 Mention complémentaire  
 - Plaquist  
 Baccalauréat professionnel  
 - Gestion-administration (en 2 ans) les cours se déroulent au GRETA Sud Aquitaine à Bayonne  
 - Technicien constructeur bois uniquement en 1<sup>er</sup> et terminale  
 - Technicien du bâtiment : organisation et réalisation du gros œuvre uniquement en 1<sup>er</sup> et terminale  
 - Technicien menuisier-agenceur uniquement en 1<sup>er</sup> et terminale  
 Brevet de technicien supérieur  
 - Comptabilité et gestion les cours se déroulent au GRETA Sud Aquitaine à Bayonne  
 - Études et économie de la construction  
 - Fluides, énergies, domotique option A génie climatique et fluide BTS en 3 ans : prochain recrutement septembre 2021  
 - Métiers du géomètre-topographe et de la modélisation numérique recrutement tous les 2 ans : prochain recrutement en septembre 2020  
 - Services informatiques aux organisations option A solutions d'infrastructure, systèmes et réseaux les cours se déroulent au GRETA Sud Aquitaine à Bayonne  
 - Support à l'action managériale les cours se déroulent au GRETA Sud Aquitaine à Bayonne

**Assat** 64510  
**CESI École d'ingénieurs - Campus de Pau**  
 1 cours de l'Industrie - Pôle Aéropolis formation ind. techno.  
 ☎ 05 59 32 90 23 - [www.eicesi.fr](http://www.eicesi.fr)  
 ⇨ hors établissement 🚻  
 avec le CFAI Adour (64)  
 Diplôme d'ingénieur  
 - Diplôme d'ingénieur du CESI 3 ans du cycle ingénieur

**Assat** 64510  
**CFAI Adour - site d'Assat**  
 1 cours de l'Industrie - Pôle Aéropolis  
 ☎ 05 59 00 01 01  
[www.formation-industries-adour.fr](http://www.formation-industries-adour.fr) 🚻  
 Baccalauréat professionnel  
 - Maintenance des équipements industriels  
 - Métiers de l'électricité et de ses environnements connectés  
 - Technicien d'usinage autres sites de formation à Tarbes (65) et Tarnos (40)  
 Brevet de technicien supérieur  
 - Conception des processus de réalisation de produits option B production sérielle (en 1 an)  
 - Maintenance des systèmes option A systèmes de production  
 - Services informatiques aux organisations option A solutions d'infrastructure, systèmes et réseaux  
 - Systèmes numériques option A informatique et réseaux

**Bayonne** 64100  
**Centre interprofessionnel de formation d'apprentis des PME**  
 15 rue Vauban  
 ☎ 05 59 46 35 50 - [www.cifapme.net](http://www.cifapme.net) 🚻  
 Titre professionnel (niveau 4 : bac ou équivalent)  
 - Infographiste metteur en page  
 Brevet de technicien supérieur  
 - Communication  
 - Gestion de la PME  
 - Management commercial opérationnel  
 - Négociation et digitalisation de la relation client  
 Titre enregistré au RNCP (niveaux 6 et 7 : bac + 3 à bac + 5)  
 - Chargé(e) de la gestion des ressources humaines  
 - Conseiller financier  
 - Manager de business unit  
 - Responsable d'affaires en immobilier

**Bayonne** 64100  
**CFA de la Chambre de métiers et de l'artisanat Pyrénées-Atlantiques**  
 25 boulevard d'Aritxague  
 ☎ 05 59 55 12 02 - [www.cfa-artisanat64.fr](http://www.cfa-artisanat64.fr)  
 ⇨ FG  
 Certificat d'aptitude professionnelle  
 - Boucher  
 - Boulanger  
 - Charcutier-traiteur  
 - Chocolatier-confiseur  
 - Coiffure  
 - Maintenance des véhicules option A voitures particulières  
 - Maintenance des véhicules option C motocycles  
 - Métiers de la mode - vêtement flou  
 - Métiers de la mode - vêtement tailleur  
 - Pâtissier  
 - Peinture en carrosserie (en 1 an, 2 ans)  
 - Réparation des carrosseries

#### Mention complémentaire

- Boulangerie spécialisée
- Employé traiteur
- Maintenance des systèmes embarqués de l'automobile
- Pâtisserie glacerie chocolaterie confiserie spécialisées

#### Brevet professionnel

- Boucher
- Coiffure

#### Brevet technique des métiers

- Chocolatier confiseur

#### Bayonne 64100

##### CFA de l'AFPA Bayonne

25 chemin de Laharie

☎ 39 36 - [www.aquitaine.afpa.fr](http://www.aquitaine.afpa.fr)

##### Titre professionnel (niveau 3 : niveau CAP)

- Assistant de vie aux familles
- Employé(e) administratif(ve) et d'accueil

##### Titre professionnel (niveau 4 : bac ou équivalent)

- Comptable assistant
- Secrétaire assistant(e)
- Secrétaire comptable

##### Titre professionnel (niveau 5 : bac + 2)

- Assistant(e) commercial(e)
- Gestionnaire de paie

#### Bayonne 64100

##### CFA de la communauté d'agglomération Pays Basque

73 rue Bourgneuf

☎ 05 59 25 38 00 - [www.cfa.agglo-cotebasque.fr](http://www.cfa.agglo-cotebasque.fr)

##### Certificat d'aptitude professionnelle

- Commercialisation et services en hôtel-café-restaurant
- Cuisine
- Employé de commerce multi-spécialités
- Employé de vente spécialisé option A produits alimentaires
- Employé de vente spécialisé option B produits d'équipement courant

#### Mention complémentaire

- Art de la cuisine allégée
- Cuisinier en desserts de restaurant
- Employé barman
- Sommellerie

#### Baccalauréat professionnel

- Commercialisation et services en restauration
- Cuisine
- Métiers du commerce et de la vente option A animation et gestion de l'espace commercial
- Métiers du commerce et de la vente option B prospection clientèle et valorisation de l'offre commerciale

#### Brevet professionnel

- Arts de la cuisine
- Arts du service et commercialisation en restauration

#### Section sportive

- Section rugby et apprentissage

#### Bayonne 64100

##### CFA DIFCAM Aquitaine

17 rue Paul Bert - Campus de la Nive

☎ 05 59 57 42 69 - [www.difcam.com](http://www.difcam.com) ♿

##### Licence professionnelle

- Assurance, banque, finance : chargé de clientèle en partenariat avec l'IUT de Bayonne, Pays Basque - site de Bayonne (64)

#### Bayonne 64100

##### Collège Études européennes et internationales (2EI) - Campus de Bayonne

8 allée des platanes - Campus de la Nive

☎ 05 59 57 41 11 - [www.univ-pau.fr/college2ei](http://www.univ-pau.fr/college2ei)

avec le Centre interprofessionnel de formation d'apprentis des PME (64)

##### Licence professionnelle

- Management et gestion des organisations parcours adjoint de direction PME/PMI

#### Bayonne 64185

##### IAE Pau-Bayonne, École universitaire de management (Collège 2EI) - Campus de Bayonne

8 allée des platanes - Campus de la Nive

☎ 05 59 40 81 10 - <http://iae.univ-pau.fr>

avec le CFA DIFCAM Aquitaine (64)

##### Master

- Contrôle de gestion et audit organisationnel
- Management sectoriel parcours conseiller spécialisé banque et assurances (M1 et M2) avec le CFA universitaire de l'UPPA (64)

##### Master

- Management et commerce international parcours achats et logistique internationale (M2)
- Management sectoriel parcours management de la santé, management des organisations sanitaires et médico-sociales, bien-être et santé (M2)

#### Bayonne 64109

##### Institut de formation en soins infirmiers

13 avenue Jacques Loeb - Centre hospitalier de la Côte basque

☎ 05 59 44 68 00 - [www.ch-cotebasque.fr](http://www.ch-cotebasque.fr)

avec le CFA groupement profess. de formation de l'hospitalisation privée - Aquitaine (33)

##### Diplôme d'État en santé

- Infirmier à partir de la 2<sup>e</sup> année

#### Bayonne 64185

##### IUT de Bayonne, Pays Basque (Collège Sciences et tech pour l'énergie et l'environnement) - Campus de Bayonne

17 à 21 place Paul Bert - Campus de la Nive

☎ 05 59 57 43 03 - [www.iutbayonne.univ-pau.fr](http://www.iutbayonne.univ-pau.fr)

avec le CFA DIFCAM Aquitaine (64)

##### Licence professionnelle

- Assurance, banque, finance : chargé de clientèle parcours chargé de clientèle, les enseignements sont dispensés essentiellement dans les locaux du CFA, possibilité de suivre cette formation par apprentissage à Gradiignan (33)

#### Bayonne 64102

##### Kedge Business School

50-51 allées Marines

☎ 05 59 46 58 58

[www.kedgebachelor-bayonne.com](http://www.kedgebachelor-bayonne.com) ♿

avec le CFA de la CCI de Bayonne (ESTIA - Kedge Business School) (64)

##### Diplôme d'école de commerce visé de niveau bac + 3

- Diplôme supérieur de gestion et commerce (programme Kedge Bachelor) en 3<sup>e</sup> année

#### Bayonne 64103

##### Lycée Louis de Foix

4 avenue Jean Rostand

☎ 05 59 63 31 10 - [www.louisdefoix.com](http://www.louisdefoix.com)

☞ F G accueil le dimanche soir

avec le CFA public de la Côte basque (64)

##### Brevet de technicien supérieur

- Conception des processus de réalisation de produits option B production sérielle

#### Biarritz 64204

##### Lycée Biarritz Atlantique

2 rue Francis Jammes

☎ 05 59 41 27 28 - [www.lycee-hotelier-biarritz.com](http://www.lycee-hotelier-biarritz.com)

☞ F G accueil le dimanche soir ♿

avec le CFA public de la Côte basque (64)

##### Mention complémentaire

- Accueil réception

##### Brevet de technicien supérieur

- Management en hôtellerie restauration option B management d'unité de production culinaire recrutement 1 an sur 2

#### Bidart 64210

##### École supérieure des technologies industrielles avancées

Technopole Izarbel - 92, Allée Théodore Monod

☎ 05 59 43 84 00 - [www.estia.fr](http://www.estia.fr)

☞ hors établissement ♿

avec le CFA de la CCI de Bayonne (ESTIA - Kedge Business School) (64)

##### Diplôme d'ingénieur

- Diplôme d'ingénieur de l'École supérieure des technologies industrielles avancées sur les 3 ans du cycle ingénieur

##### Master spécialisé

- Conseil et ingénierie en logistique et innovation organisationnelle (CILIO) (ESTIA)

#### Bizanos 64320

##### Stade d'eaux-vives Pau-Pyrénées

Avenue Léon Heïd

☎ 05 59 40 85 44

[www.pau.fr/382-le-stade-d-eaux-vives.htm](http://www.pau.fr/382-le-stade-d-eaux-vives.htm)

avec le CFA Sport Animation Nouvelle-Aquitaine (33)

##### Brevet professionnel de la jeunesse, de l'éducation populaire et du sport

- Éducateur sportif mention activités du canoë-kayak et disciplines associées en eau vive jusqu'à la classe III, en eau calme et en mer jusqu'à 4 Beaufort

#### Gelos 64110

##### Lycée des métiers de l'habitat et de l'industrie

25 rue Louis Barthou

☎ 05 59 06 04 44 - [www.lmhi-gelos.fr](http://www.lmhi-gelos.fr)

☞ F G ♿

avec le CFA du lycée Saint-Cricq (64)

##### Certificat d'aptitude professionnelle

- Électricien
  - Maintenance de bâtiments de collectivités
  - Menuisier aluminium-verre Baccalauréat professionnel
  - Menuiserie aluminium-verre 1<sup>re</sup> et terminale uniquement
  - Technicien du bâtiment : organisation et réalisation du gros œuvre 1<sup>re</sup> et terminale
- ##### Brevet professionnel
- Électricien(ne)

#### Hasparren 64240

##### CFA agricole des Pyrénées-Atlantiques

Route de Cambou

☎ 05 59 29 15 10 - [www.cfaa64.com](http://www.cfaa64.com)

☞ F G ♿

##### Certificat d'aptitude professionnelle agricole

- Jardinier paysagiste
- Métiers de l'agriculture production animale
- Services aux personnes et vente en espace rural



## Brevet professionnel

- Aménagements paysagers
- Responsable d'entreprise agricole

## Certificat de spécialisation (agriculture)

- Arboriste élagueur
- Constructions paysagères
- Production, transformation et commercialisation des produits fermiers

## Brevet de technicien supérieur agricole

- Agronomie : productions végétal
- Analyses agricoles, biologiques et biotechnologiques
- Productions animales
- Sciences et technologies des aliments spécialité aliments et processus technologiques

## Hasparren 64240

### Lycée privé Armand David Hasparren-Bayonne

1 route des Missionnaires  
☎ 05 59 70 27 17 - <http://lyceearmanddavid.fr>

↔ F G sur réservation

avec le CFA Aspect Aquitaine (33)

### Baccalauréat professionnelle

- Agroéquipement en terminale

### Brevet de technicien supérieur agricole

- Aménagements paysagers

## Hasparren 64240

### Lycée professionnel Saint-Joseph

1 route des Missionnaires  
☎ 05 59 70 29 30 - [www.st-joseph-hasparren.fr](http://www.st-joseph-hasparren.fr)

↔ F G

avec le CFA de l'IFRIA Nouvelle-Aquitaine (33)

### Titre enregistré au RNCP (niveau 3 : niveau CAP)

- Opérateur de transformation en industrie alimentaire

## Jurançon 64110

### Institut médico-éducatif Le Castel de Navarre

Rue de Perpignaa  
☎ 05 59 06 09 44 - [www.casteldenavarre.org](http://www.casteldenavarre.org)

avec le CFA Inclusif Nouvelle-Aquitaine (19)

### Certificat d'aptitude professionnelle

- Agent polyvalent de restauration (en 3 ans)

### Certificat d'aptitude professionnelle agricole

- Jardinier paysagiste (en 3 ans)

## Lescar 64230

### CFA AFTRAL du transport logistique Nouvelle-Aquitaine

ZI chemin des trois ponts  
☎ 05 59 77 91 88 - [www.aftral.com](http://www.aftral.com)

### Certificat d'aptitude professionnelle

- Agent d'accueil et de conduite routière, transport de voyageurs (en 1 an)
- Conducteur routier marchandises (en 1 an)

## Lescar 64237

### CNPC Sport Business Campus

Avenue André-Marie Ampère  
☎ 05 59 62 76 70 - [www.cnpc.fr](http://www.cnpc.fr)

avec le CFA des commerces de sport loisirs (64)

### Titre enregistré au RNCP (niveau 4 : bac ou équivalent)

- Vendeur conseiller sport

### Titre enregistré au RNCP (niveau 5 : bac + 2)

- Gestionnaire commercial, spécialisé sport (CNPC)

### Titre enregistré au RNCP

(niveaux 6 et 7 : bac + 3 à bac + 5)

- Responsable développement commercial et marketing en entreprises du sport

## Lons 64140

### CFA Fédération compagnonnie des métiers du bâtiment (FCMB) Lons-Pau

Mail de Coubertin  
☎ 05 59 92 81 77

<http://anglet.compagnonsdutourdefrance.org>

### Titre professionnel (niveau 3 : niveau CAP)

- Carreleur
- Charpentier bois
- Maçon
- Peintre en bâtiment

## Mauléon-Licharre 64130

### Lycée professionnel Jean Pierre Champo

7 rue des Évadés de France  
☎ 05 59 28 09 73 - [www.lycee-champo.fr](http://www.lycee-champo.fr)

↔ F G

avec le CFA du lycée Saint-Cricq (64)

### Certificat d'aptitude professionnelle

- Conducteur d'engins : travaux publics et carrières (en 1 an)

## Mont 64300

### Maison familiale rurale

22 rue du Vieux Mont  
☎ 05 59 67 64 52 - [www.mfr-mont.fr](http://www.mfr-mont.fr)

↔ F G

avec le CFA de la Fédération régionale des MFR de Nouvelle-Aquitaine (33)

### Brevet de technicien supérieur agricole

- Analyse, conduite et stratégie de l'entreprise agricole

## Montardon 64121

### LEGTA de Pau-Montardon

Route de Pau  
☎ 05 59 33 24 10 - <http://www.cfaa64.com>

↔ F G

avec le CFA de l'IFRIA Aquitaine (33)

### Brevet de technicien supérieur agricole

- Sciences et technologies des aliments spécialité aliments et processus technologiques
- avec le CFA agricole des Pyrénées-Atlantiques (64)

### Baccalauréat professionnelle

- Bio-industries de transformation
- Brevet de technicien supérieur agricole
- Agronomie : productions végétales
- Sciences et technologies des aliments spécialité aliments et processus technologiques

## Morlaàs 64160

### Lycée professionnel Haute-Vue Pau-Morlaàs

Avenue des Cîmes  
☎ 05 59 33 02 51 - [www.lyceeprofessionnel-morlaas.fr](http://www.lyceeprofessionnel-morlaas.fr)

↔ F G

avec le CFA du lycée Saint-Cricq (64)

### Certificat d'aptitude professionnelle

- Commercialisation et services en hôtel-café-restaurant
- Crémier-fromager
- Cuisine
- Brevet professionnel
- Arts de la cuisine
- Arts du service et commercialisation en restauration

## Mouguerre 64990

### CFA AFTRAL du transport logistique Nouvelle-Aquitaine

2 rue Bordazahar - Centre européen de frêt  
☎ 05 59 55 01 55 - [www.aftral.com](http://www.aftral.com)

### Certificat d'aptitude professionnelle

- Conducteur routier marchandises (en 1 an)

## Titre professionnel (niveau 4 : bac ou équivalent)

- Technicien(ne) en logistique d'entreposage

## Mouguerre 64990

### CFA transport, logistique, voyageurs Centre Européen de Frêt (CEF)

☎ 05 59 42 66 06 - [www.cfatlv.com](http://www.cfatlv.com)

### Certificat d'aptitude professionnelle

- Opérateur/opératrice logistique
- Titre professionnel (niveau 3 : niveau CAP)
- Conducteur(trice) livreur(se) sur véhicule utilitaire léger

### Titre professionnel (niveau 5 : bac + 2)

- Technicien(ne) supérieur(e) du transport terrestre de marchandises

## Mourenx 64150

### Lycée Albert Camus

Avenue Pierre Angot  
☎ 05 59 60 11 61 - [www.citescolairemourenx.fr](http://www.citescolairemourenx.fr)

↔ F G

avec le CFA du lycée Saint-Cricq (64)

### Brevet de technicien supérieur

- Métiers de la chimie

## Nay 64800

### Lycée technologique privé Nay-Baudreix

Route de Lys  
☎ 05 59 61 17 15 - <http://ltp-naybaudreix.com>

↔ F G

avec le CFA Aspect Aquitaine (33)

### Baccalauréat professionnelle

- Conduite de productions horticoles (arbres, arbustes, fruits, fleurs, légumes) en 1<sup>re</sup> et terminale

## Oloron-Sainte-Marie 64400

### CFA agricole des Pyrénées-Atlantiques - site d'Oloron

Quartier de Soeix  
☎ 05 59 39 91 89 - [www.cfaa64.com](http://www.cfaa64.com)

### Certificat d'aptitude professionnelle agricole

- Jardinier paysagiste
- Brevet professionnel
- Aménagements paysagers
- Brevet de technicien supérieur agricole
- Développement, animation des territoires ruraux
- Technico-commercial jardin et végétaux d'ornement

## Oloron-Sainte-Marie 64404

### Lycée professionnel Guynemer

1 avenue du 19 Mars 1962  
☎ 05 59 39 03 05 - [www.lycee-guynemer.com](http://www.lycee-guynemer.com)

↔ F G

avec le CFA du lycée Saint-Cricq (64)

### Baccalauréat professionnelle

- Maintenance des équipements industriels en 1<sup>re</sup> et terminale
- Métiers de l'électricité et de ses environnements connectés en 1<sup>re</sup> et terminale
- Technicien outilleur

## Orthez 64301

### Lycée professionnel Francis Jammes

Avenue François Mitterrand  
☎ 05 59 69 01 85 - <http://lycee-metiers-orthez.fr>

↔ F G

avec le CFA du lycée Saint-Cricq (64)

### Brevet de technicien supérieur

- Professions immobilières

## Orthez 64301

### Lycée professionnel Molière

11 rue Molière

☎ 05 59 69 42 77 - <http://lycee-metiers-orthez.fr>

⇨ FG 🚻

avec le CFA du lycée Saint-Cricq (64)

#### Mention complémentaire

- Maintenance des installations oléohydrauliques et pneumatiques

## Pau 64000

### BTP CFA des Pyrénées-Atlantiques

36 avenue Léon Blum

Parc d'activités Pau-Pyrénées

☎ 05 59 02 61 04 - [www.btpcfa-aquitaine.fr](http://www.btpcfa-aquitaine.fr)

⇨ FG

#### Certificat d'aptitude professionnelle

- Carreleur mosaïste (en 1 an, 2 ans)
- Charpentier bois (en 1 an, 2 ans)
- Couvreur (en 1 an, 2 ans)
- Maçon
- Menuisier fabricant de menuiserie, mobilier et agencement
- Monteur en installations sanitaires (en 1 an, 2 ans)
- Monteur en installations thermiques (en 1 an, 2 ans)
- Peintre-applicateur de revêtements
- Plâtrier - plaquiste
- Serrurier métallier
- Solier-moquetiste (en 1 an)

#### Baccalauréat professionnel

- Technicien en installation des systèmes énergétiques et climatiques

#### Brevet professionnel

- Menuisier
- Monteur en installations du génie climatique et sanitaire
- Peintre applicateur de revêtements

#### Mention complémentaire

- Peinture décoration
- Technicien en énergies renouvelables option B : énergie thermique

#### Titres professionnels (niveau 5 : bac + 2)

- Technicien supérieur d'études en génie climatique

## Pau 64000

### CFA de la Chambre de métiers et de l'artisanat Pyrénées-Atlantiques

34 avenue Léon Blum

Parc d'activités Pau-Pyrénées

☎ 05 59 14 85 90 - [www.cfa-artisanat64.fr](http://www.cfa-artisanat64.fr)

⇨ FG 🚻

#### Certificat d'aptitude professionnelle

- Boucher
- Boulanger
- Charcutier-traiteur
- Coiffure
- Esthétique cosmétique parfumerie (en 1 an)
- Maintenance des véhicules option A voitures particulières
- Pâtissier
- Réparation des carrosseries

#### Mention complémentaire

- Boulangerie spécialisée
- Coiffure coupe couleur
- Employé traiteur
- Pâtisserie glacerie chocolaterie confiserie spécialisées

#### Baccalauréat professionnel

- Maintenance des véhicules option A voitures particulières

#### Brevet professionnel

- Boulanger
- Coiffure
- Esthétique, cosmétique, parfumerie

#### Brevet technique des métiers

- Pâtissier confiseur glacier traiteur

#### Brevet de technicien supérieur

- Métiers de l'esthétique-cosmétique-parfumerie option A : management

## Pau 64000

### CFA de l'AFPA Pau

37 avenue du Bezet

☎ 3936 - [www.aquitaine.afpa.fr](http://www.aquitaine.afpa.fr)

#### Titre professionnel (niveau 3 : niveau CAP)

- Assistant de vie aux familles
- Employé(e) administratif(ve) et d'accueil

#### Titre professionnel (niveau 4 : bac ou équivalent)

- Comptable assistant
- Secrétaire assistant(e)
- Secrétaire comptable

## Pau 64015

### CFA du lycée Saint-Cricq

4 bis avenue des États-Unis

☎ 05 59 30 87 00 - [www.cfa-saint-cricq.org](http://www.cfa-saint-cricq.org)

⇨ FG 🚻

#### Certificat d'aptitude professionnelle

- Employé de commerce multi-spécialités
- Employé de vente spécialisé option A produits alimentaires
- Employé de vente spécialisé option B produits d'équipement courant
- Opérateur/opératrice de service - relation client et livraison (en 1 an)

#### Baccalauréat professionnel

- Métiers du commerce et de la vente option A animation et gestion de l'espace commercial

## Pau 64013

### Collège Sciences et techniques pour l'énergie et l'environnement (STEE) - Campus de Pau

Avenue de l'université

☎ 05 59 40 79 14 - [www.univ-pau.fr/collegestee](http://www.univ-pau.fr/collegestee)

avec le CFA universitaire de l'UPPA (64)

#### Licence professionnelle

- Métiers de l'industrie : gestion de la production industrielle parcours maintenance des automatismes et de l'instrumentation industriels

#### Master

- Sciences et génie des matériaux parcours product life cycle management (M2) site de Tarbes

## Pau 64016

### Collège Sciences sociales et humanités (SSH) - Campus de Pau

Avenue du Doyen Poplawski

☎ 05 59 40 80 80 - [www.univ-pau.fr/collegessh](http://www.univ-pau.fr/collegessh)

avec le CFA agricole des Pyrénées-Atlantiques (64)

#### Licence professionnelle

- Valorisation des agro-ressources parcours valorisation des produits du terroir, lieux des cours : antenne du CFAA 64 à Montardon et à l'AFMR d'Echarry

avec le CFA universitaire de l'UPPA (64)

#### Master

- Droit public parcours cadre du secteur sanitaire, social et médicosocial (M2)

## Pau 64075

### Groupe ESC Pau

3 rue Saint John Perse

☎ 05 59 92 64 64 - [www.esc-pau.fr](http://www.esc-pau.fr) 🚻

avec le CFA de l'école supérieure de commerce de Pau (64)

#### Diplôme d'école de commerce visé de niveau bac + 3

- Diplôme management relations clients (programme bachelor) en 3<sup>e</sup> année

#### Diplôme d'école de commerce

visé de niveau bac + 4 ou 5

- Diplôme de l'École supérieure de commerce de Pau en 2<sup>e</sup> et 3<sup>e</sup> années

## Pau 64000

### IAE Pau-Bayonne, École universitaire de management (Collège 2EI) - Campus de Pau

Avenue du Doyen Poplawski

Campus universitaire

☎ 05 59 40 81 23 - <http://iae.univ-pau.fr>

avec le CFA universitaire de l'UPPA (64)

#### Master

- Contrôle de gestion et audit organisationnel parcours direction administrative et financière (M2)
- Management des systèmes d'information parcours management des organisations et des technologies de l'information (M2)
- Management et administration des entreprises parcours certificat d'aptitude à l'administration des entreprises (M2)
- Management sectoriel parcours management des collectivités locales (M2)

## Pau 64000

### Institut de formation du sport en Béarn

12 rue du Professeur Garrigou Lagrange

☎ 06 89 35 47 21 - <http://ifsb.fr>

avec le CFA Sport Animation Nouvelle-Aquitaine (33)

#### Brevet professionnel de la jeunesse, de l'éducation populaire et du sport

- Activités sports collectifs mention basket-ball / mention football / mention handball / mention rugby à XV

## Pau 64075

### Institut du travail social Pierre Bourdieu

8 cours Léon Bérard

☎ 05 59 84 93 93 - [www.its-pau.fr](http://www.its-pau.fr) 🚻

avec le CFA ADAPSSA (24)

#### Diplôme d'État du travail social

- Accompagnant éducatif et social spécialité accompagnement à l'éducation inclusive et à la vie ordinaire
- Accompagnant éducatif et social spécialité accompagnement de la vie à domicile
- Accompagnant éducatif et social spécialité accompagnement de la vie en structure collective
- Moniteur éducateur
- Technicien de l'intervention sociale et familiale
- Assistant de service social
- Éducateur spécialisé

## Pau 64000

### IUT des Pays de l'Adour (Collège Sciences et tech pour l'énergie et l'environnement) - Campus de Pau

Avenue de l'université

☎ 05 59 40 71 20 - [www.iut-adour.univ-pau.fr](http://www.iut-adour.univ-pau.fr)

avec le CFA agricole des Pyrénées-Atlantiques (64)

#### Licence professionnelle

- Métiers de l'énergétique, de l'environnement et du génie climatique parcours optimisation énergétique des entreprises agricoles

avec le CFA universitaire de l'UPPA (64)

**Licence professionnelle**

- Métiers de l'énergétique, de l'environnement et du génie climatique

parcours expertise énergétique du bâtiment /  
parcours froid et conditionnement d'air

- Métiers du décisionnel et de la statistique  
parcours statistique et informatique décisionnelle pour le management de la qualité

**Pau** 64015 Cedex

**Lycée Louis Barthou**

2 rue Louis Barthou, BP 1515

☎ 05 59 98 98 00 - <https://www.greta-aquitaine.fr/greta-sud-aquitaine/>

↔ FG 🚶

avec le CFA le Vigean (33)

**Diplôme d'État en santé**

- Aide-soignant en partenariat avec le GRETA Sud Aquitaine

**Pau** 64051

**Lycée privé Immaculée Conception**

Boulevard Édouard Herriot

☎ 05 59 72 07 72 - [www.immac-pau.com](http://www.immac-pau.com)

↔ FG 🚶

avec le CFA Aspect Aquitaine (33)

**Brevet de technicien supérieur**

- Maintenance des systèmes  
option B systèmes énergétiques et fluidiques

avec le CFAI Adour (64)

**Brevet de technicien supérieur**

- Assistance technique d'ingénieur

**Pau** 64050

**Lycée professionnel Honoré Baradat**

28 avenue Pierre Massé

☎ 05 59 02 97 26 - [www.lycee-baradat.fr](http://www.lycee-baradat.fr)

↔ hors établissement 🚶

avec le CFA du lycée Saint-Cricq (64)

**Brevet de technicien supérieur**

- Support à l'action managériale  
en partenariat avec le GRETA Sud Aquitaine

**Pau** 64051

**Lycée professionnel privé Beau Frêne**

Boulevard Édouard Herriot - Ensemble scolaire Immaculée Conception

☎ 05 59 72 07 72 - [www.immac-pau.com](http://www.immac-pau.com)

↔ FG 🚶

avec le CFA Aspect Aquitaine (33)

**Baccalauréat professionnel**

- Systèmes numériques option C Réseaux informatiques et systèmes communicants (en 2 ans) uniquement 1<sup>re</sup> et terminale

- Technicien de maintenance des systèmes énergétiques et climatiques (en 2 ans) uniquement 1<sup>re</sup> et terminale

avec le CFA de l'IFRIA Nouvelle-Aquitaine (33)

**Baccalauréat professionnel**

- Pilote de ligne de production  
uniquement 1<sup>re</sup> et terminale

**Brevet de technicien supérieur**

- Maintenance des systèmes  
option A systèmes de production  
une partie des cours est dispensée à Saint-Sever (40)

**Pau** 64051

**Lycée professionnel privé Montpensier**

Boulevard Édouard Herriot - Ensemble scolaire Immaculée Conception

☎ 05 59 72 07 72 - [www.immac-pau.com](http://www.immac-pau.com)

↔ FG 🚶

avec le CFA Aspect Aquitaine (33)

**Mention complémentaire**

- Aide à domicile

**Pau** 64015

**Lycée Saint-Cricq**

4 bis avenue des États-Unis

☎ 05 59 30 50 55 - [www.lycee-saint-cricq.o](http://www.lycee-saint-cricq.o)

avec le CFA du lycée Saint-Cricq (64)

**Brevet de technicien supérieur**

- Conception et réalisation de systèmes automatiques

- Contrôle industriel et régulation automatique

- Électrotechnique

- Technico-commercial Équipements et systèmes

**Saint-Jean-Pied-de-Port** 64220

**Lycée agricole privé Frantses Enia**

Avenue du Jaï Alaï

☎ 05 59 37 22 35 - <http://frantsesenia.com>

↔ FG 🚶

avec le CFA Aspect Aquitaine (33)

**Baccalauréat professionnel**

- Services aux personnes et aux territoires  
en 1<sup>re</sup> et terminale

**Ustaritz** 64480

**Association pour la formation**

**en milieu rural**

Domaine Landagoyen

☎ 05 59 70 37 60 - [www.afmr-etcharry.com](http://www.afmr-etcharry.com) 🚶

avec le CFA ADAPSSA (24)

**Diplôme d'État du travail social**

- Accompagnant éducatif et social spécialité accompagnement à l'éducation inclusive et à la vie ordinaire

- Accompagnant éducatif et social spécialité accompagnement de la vie à domicile

- Accompagnant éducatif et social spécialité accompagnement de la vie en structure collective

- Moniteur éducateur

- Éducateur spécialisé

## 79 DEUX-SÈVRES

**Argentonnay** 79150

**Maison familiale rurale d'Argenton les Vallées**

50 rue de la Paix

☎ 05 49 65 70 70 - [www.mfr-argenton.fr](http://www.mfr-argenton.fr)

↔ FG 🚶

avec le CFA des maisons familiales rurales

**Poitou-Charentes (86)**

**Certificat d'aptitude professionnelle**

- Agent polyvalent de restauration

- Commercialisation et services en hôtel-café-restaurant

- Cuisine

**Beaussais-Vitré** 79370

**Maison familiale rurale de Vitré**

4 rue de la fraternité

☎ 05 49 79 80 83 - [www.mfr-vitre.fr](http://www.mfr-vitre.fr)

↔ FG

avec le CFA des maisons familiales rurales

**Poitou-Charentes (86)**

**Certificat d'aptitude professionnelle**

- Maintenance de bâtiments de collectivités

**Bressuire** 79308

**CFA agricole des Deux-Sèvres - site de Bressuire**

Route de Nantes - Campus des Sicaudières

☎ 05 49 65 24 11 - [www.sicaudieres.org](http://www.sicaudieres.org)

↔ FG 🚶

**Brevet professionnel agricole**

- Transformations alimentaires transformation de produits alimentaires / transformation des viandes

- Travaux de la conduite et entretien des engins agricoles

**Brevet professionnel**

- Responsable d'entreprise agricole

**Brevet de technicien supérieur agricole**

- Analyses agricoles, biologiques et biotechnologiques

- Productions animales

- Sciences et technologies des aliments  
spécialité aliments et processus technologiques /  
spécialité viandes et produits de la pêche

**Bressuire** 79300

**Lycée professionnel Léonard de Vinci**

37 boulevard Lescurie

☎ 05 49 74 33 11 - [www.genevoix-signoret-vinci.fr](http://www.genevoix-signoret-vinci.fr)

↔ FG

avec le CFA académique (86)

**Baccalauréat professionnel**

- Technicien du froid et du conditionnement d'air (en 2 ans) 1<sup>re</sup> et terminale uniquement

- Technicien en chaudronnerie industrielle

- Technicien en installation des systèmes énergétiques et climatiques (en 2 ans)

1<sup>re</sup> et terminale uniquement

**Mention complémentaire**

- Technicien(ne) en soudage

**Bressuire** 79301

**Maison familiale rurale de Bressuire - Grange**

36 rue de la Grange

☎ 05 49 74 09 64 - [www.mfr-bressuire.fr](http://www.mfr-bressuire.fr)

↔ FG 🚶

avec le CFA des maisons familiales rurales

**Poitou-Charentes (86)**

**Certificat d'aptitude professionnelle agricole**

- Métiers de l'agriculture production animale /  
production végétale : grandes cultures

**Bressuire** 79302

**Maison familiale rurale**

**Sèvreurope de Bressuire**

22 rue de la Baritauderie

☎ 05 49 74 06 44 - [www.sevreurope.eu](http://www.sevreurope.eu)

↔ FG

avec le CFA des maisons familiales rurales

**Poitou-Charentes (86)**

**Certificat de spécialisation (agriculture)**

- Tracteurs et machines agricoles utilisation et maintenance

**Baccalauréat professionnel**

- Agroéquipement

- Maintenance des matériels  
option A matériels agricoles

**Brevet de technicien supérieur agricole**

- Analyse, conduite et stratégie de l'entreprise agricole

- Développement, animation des territoires ruraux

**Certificat de spécialisation (agriculture)**

- Responsable technico-commercial en agrofournitures

## Brioux-sur-Boutonne 79170

### Maison familiale rurale de Brioux sur Boutonne

47 avenue de Poitiers

☎ 05 49 07 36 40 - [www.mfr-brioux.fr](http://www.mfr-brioux.fr)

↔ FG ♿

avec le CFA des maisons familiales rurales Poitou-Charentes (86)

Baccalauréat professionnel

- Optique lunetterie

Brevet de technicien supérieur

- Opticien lunetier

- Services informatiques aux organisations option B solutions logicielles et applications métiers

avec le CFA Sup Nouvelle-Aquitaine (86)

Licence professionnelle

- Optique professionnelle

## Chauray 79180

### CFA AFTRAL du transport logistique Nouvelle-Aquitaine

Boulevard François Arago -

Parc d'activités les Colennes

☎ 05 49 26 31 01 - [www.aftral.com](http://www.aftral.com)

Certificat d'aptitude professionnelle

- Conducteur routier marchandises (en 1 an)

Titre professionnel (niveau 4 : bac ou équivalent)

- Technicien(ne) d'exploitation en transports terrestres de marchandises

- Technicien(ne) en logistique d'entreposage

## Chef-Boutonne 79110

### Lycée professionnel Jean-François Cail

1 rue Maurice Gadioux

☎ 05 49 29 81 27 - <http://lycee-jf-cail.fr>

↔ FG

avec le CFA académique (86)

Mention complémentaire

- Vendeur spécialisé en alimentation

## Mauléon 79700

### Lycée professionnel agricole privé Le Val de L'Ouin

5 rue de la Sagesse

☎ 05 49 81 41 28 - [www.valdelouin.fr](http://www.valdelouin.fr)

↔ FG ♿

avec le CFA Aspect Aquitaine (33)

Baccalauréat professionnel

- Services aux personnes et aux territoires en 1<sup>re</sup> et terminale

## Mauléon 79700

### Maison familiale rurale de Mauléon

36 rue des Forges

☎ 05 49 81 40 55 - [www.mfr-mauleon.fr](http://www.mfr-mauleon.fr)

↔ FG

avec le CFA des maisons familiales rurales Poitou-Charentes (86)

Certificat d'aptitude professionnelle agricole

- Jardinier paysagiste

Baccalauréat professionnel

- Aménagements paysagers

## Melle 79500

### CFA agricole des Deux-Sèvres

Route de la Roche

☎ 05 49 27 24 44 - [www.terres-et-paysages.fr](http://www.terres-et-paysages.fr)

↔ FG ♿

Certificat d'aptitude professionnelle agricole

- Métiers de l'agriculture production animale / production végétale : grandes cultures

## Brevet professionnel agricole

- Travaux de la production animale (en 1 an) polyculture-élevage

Brevet professionnel

- Responsable d'entreprise agricole

Certificat de spécialisation (agriculteur)

- Conduite d'un élevage caprin et commercialisation des produits

## Moncoutant 79320

### Maison familiale rurale de Moncoutant

1 avenue du Général de Gaulle

☎ 05 49 72 60 96 - [www.mfr-moncoutant.fr](http://www.mfr-moncoutant.fr)

↔ FG

avec le CFA des maisons familiales rurales Poitou-Charentes (86)

Certificat d'aptitude professionnelle

- Accompagnant éducatif petite enfance

## Niort 79001

### Centre de formation du Chamois Niortais Football Club

66 rue Henri Sellier

☎ 05 49 79 40 20 - [www.chamoisniortais.fr](http://www.chamoisniortais.fr)

↔ garçons

avec le CFA Sport Animation Nouvelle-Aquitaine (33)

Certificat d'aptitude professionnelle

- Métiers du football jeunes footballeurs recrutés par un club professionnel

## Niort 79011

### CFA agricole des Deux-Sèvres site de Niort

130 route de Coulonges

☎ 05 49 73 95 52 - [www.terres-et-paysages.fr](http://www.terres-et-paysages.fr)

↔ FG

Certificat d'aptitude professionnelle agricole

- Jardinier paysagiste

- Métiers de l'agriculture

production végétale : arboriculture, horticulture

Brevet professionnel agricole

- Travaux des aménagements paysagers

travaux de création et d'entretien

- Travaux des productions horticoles

horticulture ornementale et légumière

Baccalauréat professionnel

- Technicien conseil vente en animalerie (en 2 ans) 1<sup>re</sup> et terminale uniquement

Brevet professionnel

- Aménagements paysagers

- Responsable d'atelier de productions horticoles

## Niort 79010

### CFA de la Chambre de métiers et de l'artisanat des Deux-Sèvres

21 rue des Herbillaux - ZI des 30 Ormeaux

☎ 05 49 33 07 60

[www.cma-niort.fr/campus-des-métiers-de-niort.html](http://www.cma-niort.fr/campus-des-métiers-de-niort.html)

↔ FG ♿

Certificat d'aptitude professionnelle

- Agent polyvalent de restauration

- Boucher

- Boulanger

- Carreleur mosaïste

- Charcutier-traiteur

- Coiffeur

- Commercialisation et services en

hôtel-café-restaurant

- Cuisine

- Électricien

- Employé de commerce multi-spécialités

- Employé de vente spécialisé option A produits alimentaires

- Employé de vente spécialisé option B produits d'équipement courant

- Maçon

- Maintenance des véhicules

option A voitures particulières

- Opérateur/opératrice de service - relation client et livraison (en 1 an)

- Pâtissier

- Peintre-applicateur de revêtements

- Plâtrier - plaquiste

Mention complémentaire

- Boulangerie spécialisée

- Cuisinier en desserts de restaurant

- Employé traiteur

- Maintenance des systèmes embarqués de

l'automobile véhicules particuliers

- Pâtisserie glacerie chocolaterie confiserie spécialisées

Baccalauréat professionnel

- Maintenance des véhicules option A voitures

particulières (en 2 ans) 1<sup>re</sup> et terminale uniquement

- Métiers de l'électricité et de ses environnements

connectés (en 2 ans) 1<sup>re</sup> et terminale uniquement

Brevet professionnel

- Arts de la cuisine

- Arts du service et commercialisation en restauration

- Boucher

- Boulanger

- Coiffeur

- Maçon

- Préparateur en pharmacie

Brevet de technicien supérieur

- Assurance

Brevet de maîtrise

- Coiffeur

## Niort 79000

### CFA industriel Poitou-Charentes site de Niort

23 rue Martin Luther King - Zone Mendès France

☎ 05 16 60 25 90

[www.formation-industries-poitou-charentes.fr](http://www.formation-industries-poitou-charentes.fr)

↔ hors établissement

Baccalauréat professionnel

- Pilote de ligne de production

Brevet de technicien supérieur

- Électrotechnique

## Niort 79000

### El Cnam Nouvelle-Aquitaine site de Niort

Place Chanzy - Centre Du Guesclin

☎ 05 49 75 77 91 - [www.cnam-nouvelle-aquitaine.fr](http://www.cnam-nouvelle-aquitaine.fr)

↔ locaux en construction (normes PMR)

avec le CFA Sup Nouvelle-Aquitaine (86)

Diplôme d'ingénieur

- Diplôme d'ingénieur du CNAM spécialité informatique en convention avec l'Université de Poitiers

## Niort 79000

### Faculté de droit et sciences sociales - site de Niort

11 rue Archimède - Pôle Universitaire de Niort

☎ 05 49 24 45 47 - <http://droit.univ-poitiers.fr>

avec le CFA Sup Nouvelle-Aquitaine (86)

Master

- Droit des assurances (M2)

**Niort** 79000

**Institut catholique supérieur  
Saint-André**

17 rue des quatre vents

☎ 05 49 33 03 64 - [www.icssa-niort.com](http://www.icssa-niort.com) 📞

avec le CFA Isaac de l'Étoile (86)

Titre enregistré au RNCP

(niveaux 6 et 7 : bac + 3 à bac + 5)

- Diplôme de comptabilité et de gestion

**Niort** 79000

**Institut d'administration des entreprises  
- site de Niort**

11 rue Archimède - Pôle universitaire de Niort

☎ 05 49 77 05 91 - <http://iae.univ-poitiers.fr>

avec le CFA Sup Nouvelle-Aquitaine (86)

Master

- Marketing, vente

parcours management des projets marketing (M2)

**Niort** 79000

**Institut régional de formation du football  
Nouvelle-Aquitaine site de Niort**

23 rue de Pied de fond

☎ 05 49 79 18 52 - <http://ifna.fff.fr>

avec le CFA Sport Animation Nouvelle-Aquitaine (33)

Titre enregistré au RNCP (niveau 4 : bac ou équivalent)

- Moniteur de football

**Niort** 79000

**Institut régional du travail social  
Poitou-Charentes - antenne de Niort**

Place Chanzy - Centre du Guesclin

☎ 05 49 37 60 00 - [www.irts-nouvelle-aquitaine.org](http://irts-nouvelle-aquitaine.org)

avec le CFA sanitaire et social (79)

Diplôme d'État du travail social

- Accompagnant éducatif

et social spécialité accompagnement

à l'éducation inclusive et à la vie ordinaire

- Accompagnant éducatif et social spécialité

accompagnement de la vie à domicile

- Accompagnant éducatif

et social spécialité accompagnement

de la vie en structure collective

**Niort** 79000

**IRIAF Institut des risques industriels,  
assurantiels et financiers**

11 rue Archimède - Pôle Universitaire de Niort

☎ 05 49 24 94 88 - <http://iriaf.univ-poitiers.fr>

avec le CFA Sup Nouvelle-Aquitaine (86)

Master

- Actuariat parcours statistique et actuariat (SARADS)

- Risques et environnement

parcours management des risques des systèmes d'information /  
parcours management des risques industriels et environnementaux

**Niort** 79000

**IUT de Poitiers-Châtelleraut-Niort**

Pôle Universitaire de Niort - 8 rue d'Archimède

☎ 05 49 79 99 00 - <http://iutp.univ-poitiers.fr>

avec le CFA Sup Nouvelle-Aquitaine (86)

Diplôme universitaire de technologie

- Hygiène sécurité environnement

Licence professionnelle

- Assurance, banque, finance : chargé de clientèle

- Métiers de l'entrepreneuriat

parcours entrepreneuriat et management de projets

- Métiers du décisionnel et de la statistique

parcours informatique décisionnelle appliquée au marketing

**Niort** 79061

**Lycée Paul Guérin**

19 rue des Fiefs

☎ 05 49 34 22 22 - [www.lycee-paul-guerin.fr](http://www.lycee-paul-guerin.fr)

avec le CFA académique (86)

Brevet de technicien supérieur

- Conception et réalisation de carrosseries

- Fluides, énergies, domotique option C

domotique et bâtiments communicants

- Maintenance des systèmes

option A systèmes de production

- Technico-commercial Commercialisation de biens

et services industriels

**Niort** 79010

**Lycée professionnel Gaston Barré**

Rue Jean Perrin

☎ 05 49 24 70 64 - <http://lyceegastonbarre.free.fr>

☞ F G

avec le CFA académique (86)

Baccalauréat professionnel

- Logistique en 1<sup>re</sup> et terminale

Brevet de technicien supérieur

- Maintenance des véhicules

option A voitures particulières

**Niort** 79011

**Lycée professionnel Thomas Jean Main**

39 rue du Côteau Saint-Hubert - Sainte Pezenne

☎ 05 49 77 10 77 - <http://etab.ac-poitiers.fr/lp-tjmain-niort>

☞ F G 📞

avec le CFA académique (86)

Baccalauréat professionnel

- Gestion-administration en 1<sup>re</sup> et terminale

- Métiers de l'accueil

- Métiers du commerce et de la vente option A

animation et gestion de l'espace commercial

**Niort** 79003

**SUP'TG Niort, école supérieure des  
métiers de la vente par alternance**

10 place du Temple

☎ 05 49 28 79 66 - [www.suptgniort.com](http://www.suptgniort.com) 📞

avec le CFA de la Chambre de commerce et

d'industrie de la Vienne - Maison de la formation (86)

Brevet de technicien supérieur

- Gestion de la PME

- Management commercial opérationnel

- Négociation et digitalisation de la relation client

Titre enregistré au RNCP

(niveaux 6 et 7 : bac + 3 à bac + 5)

- Responsable commercial pour l'agroalimentaire

**Parthenay** 79200

**CFA de la Chambre de métiers et de  
l'artisanat des Deux-Sèvres - site de  
Parthenay**

2 rue d'Abrantes

☎ 05 49 71 29 29

[www.cma-niort.fr/campus-des-métiers-de-parthenay.html](http://www.cma-niort.fr/campus-des-métiers-de-parthenay.html)

☞ garçons 📞

Certificat d'aptitude professionnelle

- Charpentier bois

- Menuisier fabricant de menuiserie, mobilier et

agencement

- Menuisier installateur (en 1 an, 2 ans)

- Monteur en installations sanitaires

- Monteur en installations thermiques (en 1 an)

- Réalisations industrielles en chaudronnerie ou

soudage option A chaudronnerie

- Serrurier métallier

**Baccalauréat professionnel**

- Métiers du commerce et de la vente option A  
animation et gestion de l'espace commercial  
(en 2 ans) 1<sup>re</sup> et terminale uniquement

- Ouvrages du bâtiment : métallerie (en 2 ans)  
1<sup>re</sup> et terminale uniquement

- Technicien constructeur bois (en 2 ans)  
1<sup>re</sup> et terminale uniquement

- Technicien de fabrication bois et matériaux

associés (en 2 ans) 1<sup>re</sup> et terminale uniquement

- Technicien de maintenance des systèmes

énergétiques et climatiques (en 2 ans)

1<sup>re</sup> et terminale uniquement

**Brevet professionnel**

- Menuisier

- Monteur en installations du génie climatique et  
sanitaire

**Brevet de technicien supérieur**

- Systèmes constructifs bois et habitat

**Brevet de maîtrise**

- Menuisier de bâtiment et d'agencement

(en 18 mois)

**Saint-Maixent-l'École** 79403

**Lycée polyvalent du Haut Val de Sèvre**

22 rue du Panier Fleuri

☎ 05 49 05 77 32 - [www.lycee-hautvaldesevre.fr](http://www.lycee-hautvaldesevre.fr)

☞ F G 📞

avec le CFA académique (86)

Baccalauréat professionnel

- Métiers de l'électricité et de ses environnements  
connectés en 1<sup>re</sup> et terminale

**Saint-Loup-Lamairé** 79600

**Maison familiale rurale  
de Saint Loup sur Thouet**

2 route de la Cape

☎ 05 49 64 60 46 - [www.mfr-saintloup.fr](http://www.mfr-saintloup.fr)

☞ F G

avec le CFA des maisons familiales rurales

Poitou-Charentes (86)

Baccalauréat professionnel

- Conduite et gestion de l'entreprise agricole  
polyculture élevage

**Sansais** 79270

**Maison familiale rurale  
du Marais poitevin**

25 route des Cabanes - La Garette

☎ 05 49 35 84 18 - [www.mfr-maraispoitevin.fr](http://www.mfr-maraispoitevin.fr)

☞ F G 📞

avec le CFA des maisons familiales rurales

Poitou-Charentes (86)

Certificat de spécialisation (agriculture)

- Tourisme vert, accueil et animation

en milieu rural

Titre professionnel (niveau 4 : bac ou équivalent)

- Animateur(trice) d'activités touristiques

et de loisirs

**Thouars** 79100

**Institut de formation en soins infirmiers  
et d'aides-soignants - CHNDS de Thouars**

2 rue de l'Abreuvoir

☎ 05 49 66 47 70 - [www.chnds.fr](http://www.chnds.fr)

avec le CFA sanitaire et social (79)

Diplôme d'État en santé

- Aide-soignant possible en cursus partiel

## Thouars 79101

### Lycée Jean Moulin

1 rue Albert Buisson

☎ 05 49 67 31 00 - [www.jeanmoulin-thouars.com](http://www.jeanmoulin-thouars.com)

↔ F G

avec le CFA académique (86)

Brevet de technicien supérieur

- Conception des processus de réalisation de produits option B production sérielle
- Support à l'action managériale

## Val-en-Vignes 79290

### Maison familiale rurale Le Terra

Route d'Argenton l'Église - Bouillé Saint Paul

☎ 05 49 67 02 31 - [www.leterra.mfr.fr](http://www.leterra.mfr.fr)

↔ F G

avec le CFA des maisons familiales rurales Poitou-Charentes (86)

Baccalauréat professionnel

- Métiers du commerce et de la vente option A animation et gestion de l'espace commercial
- Technicien conseil vente en alimentation option produits alimentaires en 1<sup>re</sup> et terminale

## 86 VIENNE

### Chasseneuil-du-Poitou 86360

#### CFA de l'AFPA Futuroscope

5 boulevard René Descartes

☎ 05 49 02 54 20 - <http://aquitaine.afpa.fr>

Titre professionnel (niveau 5 : bac + 2)

- Conseiller en insertion professionnelle

### Chasseneuil-du-Poitou 86360

#### École des DJ UCPA

Avenue Thomas Edison - téléport 4, bâtiment Futuropolis 1

☎ 05 16 01 00 70 - [www.ecoledesdj.com](http://www.ecoledesdj.com)

↔ F G

avec le CFA de la Chambre de commerce et d'industrie de la Vienne - Maison de la formation (86)

Titre enregistré au RNCP (niveau 5 : bac + 2)

- Animateur(trice) musical et scénique

### Chasseneuil-du-Poitou 86960

#### EI Cnam Nouvelle-Aquitaine site de Poitiers

2 avenue Gustave Eiffel - Téléport 2

☎ 05 49 49 61 20 - [www.cnam-nouvelle-aquitaine.fr](http://www.cnam-nouvelle-aquitaine.fr)

avec le CFA Sup Nouvelle-Aquitaine (86)

Diplôme d'ingénieur

- Diplôme d'ingénieur du CNAM spécialité aéronautique et espace en convention avec l'ISAE-ENSMA en partenariat avec AEROTEAM lieux de cours : ISAE-ENSMA et EICnam site de Poitiers
- Diplôme d'ingénieur du CNAM spécialité mécatronique en convention avec l'université de Poitiers lieux de cours : 1<sup>re</sup> année à l'IUT d'Angoulême, 2<sup>e</sup> et 3<sup>e</sup> années à l'EICnam site de Poitiers

### Châtelleraut 86100

#### CFA industriel Poitou-Charentes site de Châtelleraut

26 rue Bernard Palissy - Formapôle - ZI du Sanital

☎ 05 49 37 68 50 - [www.maisondelaformation.net](http://www.maisondelaformation.net)

Baccalauréat professionnel

Brevet de technicien supérieur

- Assistance technique d'ingénieur

Diplôme d'ingénieur

- Diplôme d'ingénieur du CNAM spécialité génie industriel en partenariat avec l'ITII Poitou-Charentes

### Châtelleraut 86100

#### IUT de Poitiers-Châtelleraut-Niort

34 rue Alfred Nobel - ZAC du Sanital

☎ 05 49 02 52 22 - <http://iutp.univ-poitiers.fr>

avec le CFA Sup Nouvelle-Aquitaine (86)

Diplôme universitaire de technologie

- Mesures physiques en 2<sup>e</sup> année
- Réseaux et télécommunications en 2<sup>e</sup> année
- Techniques de commercialisation en 2<sup>e</sup> année

Licence professionnelle

- Chimie analytique, contrôle, qualité, environnement parcours mesure de la qualité des milieux : air, eaux, sols
- Métiers des réseaux informatiques et télécommunications parcours administration des réseaux multimédia

### Châtelleraut 86106

#### Lycée Edouard Branly

2 rue Edouard Branly

☎ 05 49 02 52 60 - [www.lyceebranly.fr](http://www.lyceebranly.fr)

↔ F G

avec le CFA académique (86)

Brevet de technicien supérieur

- Conception et industrialisation en microtechniques
- Électrotechnique

### Chauvigny 86300

#### Maison familiale rurale de Chauvigny

47 route de Montmorillon

☎ 05 49 56 07 04 - [www.mfr-chauvigny.com](http://www.mfr-chauvigny.com)

↔ F G

avec le CFA des maisons familiales rurales Poitou-Charentes (86)

Brevet de technicien supérieur agricole

- Technico-commercial produits alimentaires et boissons

### Civray 86400

#### Lycée professionnel les Terres Rouges

Rue Jean Moulin

☎ 05 49 87 04 50 - [www.lpterresrouges86.fr](http://www.lpterresrouges86.fr)

↔ F G

avec le CFA académique (86)

Certificat d'aptitude professionnelle

- Commercialisation et services en hôtel-café-restaurant

- Cuisine

Brevet professionnel

- Arts de la cuisine
- Arts du service et commercialisation en restauration

### Gençay 86160

#### Maison familiale rurale de Gençay

8 rue Emilien Fillon

☎ 05 49 59 30 81 - [www.gençay.mfr.fr](http://www.gençay.mfr.fr)

↔ F G

avec le CFA des maisons familiales rurales Poitou-Charentes (86)

Certificat d'aptitude professionnelle

- Accompagnant éducatif petite enfance

Titre enregistré au RNCP (niveau 4 : bac ou équivalent)

- Animateur en gérontologie

### Jaunay-Marigny 86130

#### Lycée pilote innovant international

Téléport 5

☎ 05 49 62 05 75 - [www.lp2i-poitiers.fr](http://www.lp2i-poitiers.fr)

↔ F G

avec le CFA académique (86)

Brevet de technicien supérieur

- Contrôle industriel et régulation automatique
- Systèmes numériques option A informatique et réseaux

### La Roche-Rigault 86200

#### Lycée technique privé ZAC La Perrière

La Perrière

☎ 05 49 98 15 06 - [www.lycee-la-perriere.fr](http://www.lycee-la-perriere.fr)

↔ F G

avec le CFA Aspect Aquitaine (33)

Titre professionnel (niveau 3 : niveau CAP)

- Agent de propreté et d'hygiène

### Lathus-Saint-Rémy 86390

#### Centre de plein air - MJC Lathus service formation

La Voulzie

☎ 05 49 91 87 14 - [www.cpa-lathus.asso.fr](http://www.cpa-lathus.asso.fr)

avec le CFA Sport Animation Nouvelle-Aquitaine (33)

Brevet d'aptitude professionnelle d'assistant animateur technicien

- Loisirs de pleine nature
- Loisirs du jeune et de l'enfant

Brevet professionnel de la jeunesse, de l'éducation populaire et du sport

- Animateur mention activités du cirque
- Animateur mention éducation à l'environnement vers un développement durable

- Animateur mention loisirs tous publics
- Éducateur sportif mention activités du canoë-kayak et disciplines associées en eau vive jusqu'à la classe III, en eau calme et en mer jusqu'à 4 Beaufort

Diplôme d'État de la jeunesse, de l'éducation populaire et du sport

- Animation socio-éducative ou culturelle

développement de projets, territoires et réseaux

développement de projets, territoires et réseaux

### Loudun 86206

#### Lycée Guy Chauvet

Rue de l'Éperon

☎ 05 49 98 17 51

<http://etab.ac-poitiers.fr/lycee-guy-chauvet>

↔ F G

avec le CFA académique (86)

Brevet de technicien supérieur

- Services informatiques aux organisations option A solutions d'infrastructure, systèmes et réseaux
- Services informatiques aux organisations option B solutions logicielles et applications métiers

### Mignaloux-Beauvoir 86550

#### Établissement régional d'enseignement adapté Anne Frank

14 route de Chauvigny

☎ 05 49 00 27 27 - [www.erea86.fr](http://www.erea86.fr)

↔ F G

avec le CFA académique (86)

Certificat d'aptitude professionnelle

- Maintenance de bâtiments de collectivités en 2<sup>e</sup> année

### Montmorillon 86500

#### CFA agricole de la Vienne site de Montmorillon

Château Ringuet

☎ 05 49 91 97 12 - [www.formations-agriculture.com](http://www.formations-agriculture.com)

↔ F G

Certificat d'aptitude professionnelle agricole

- Métiers de l'agriculture production animale / production végétale : grandes cultures

Brevet professionnel agricole

- Travaux de la conduite et entretien des engins agricoles
- Travaux de la production animale polyculture-élevage

Certificat de spécialisation (agriculture)

- Tracteurs et machines agricoles utilisation et maintenance

Brevet professionnel

- Responsable d'entreprise agricole

## Certificat de spécialisation (agriculture)

- Conduite de l'élevage ovin viande
- Brevet de technicien supérieur agricole**
- Analyse, conduite et stratégie de l'entreprise agricole

## Montmorillon 86501

### Lycée Jean Moulin

9 avenue Jean Moulin  
 ☎ 05 49 91 00 02 - [www.jeanmoulin-montmorillon.fr](http://www.jeanmoulin-montmorillon.fr)  
 ↗ FG

avec le CFA académique (86)

- Brevet de technicien supérieur**
- Gestion de la PME

## Montmorillon 86501

### Lycée professionnel Raoul Mortier

72 avenue de l'Europe  
 ☎ 05 49 83 06 16 - [www.raoul-mortier.fr](http://www.raoul-mortier.fr)  
 ↗ FG

avec le CFA académique (86)

## Baccalauréat professionnel

- Métiers du commerce et de la vente option A animation et gestion de l'espace commercial en 1<sup>re</sup> et terminale

## Mention complémentaire

- Technicien(ne) en réseaux électriques

## Poitiers 86037

### CFA AFTRAL du transport logistique Nouvelle-Aquitaine

94 rue du Porteau  
 ☎ 05 49 88 11 89 - [www.aftral.com/ecoles/cfatf-86-poitiers](http://www.aftral.com/ecoles/cfatf-86-poitiers)  
 ↗ FG

## Certificat d'aptitude professionnelle

- Conducteur routier marchandises
- Maintenance des véhicules option B véhicules de transport routier
- Opérateur/opératrice logistique (en 1 an)

## Baccalauréat professionnel

- Logistique (en 2 ans) 1<sup>re</sup> et terminale uniquement

## Titre professionnel (niveau 5 : bac + 2)

- Technicien supérieur en méthodes et exploitation logistique

## Titre enregistré au RNCP

(niveaux 6 et 7 : bac + 3 à bac + 5)

- Responsable en logistique (AFTRAL)

## Poitiers 86012

### CFA de la Chambre de commerce et d'industrie de la Vienne Maison de la formation

120 rue du Porteau - Pôle République  
 ☎ 05 49 37 44 50 - [www.maisondelaformation.net](http://www.maisondelaformation.net)  
 ↗ FG

## Certificat d'aptitude professionnelle

- Commercialisation et services en hôtel-café-restaurant
- Cuisine

- Employé de commerce multi-spécialités

- Employé de vente spécialisé option A produits alimentaires

- Employé de vente spécialisé option B produits d'équipement courant

## Mention complémentaire

- Art de la cuisine allégée
- Cuisinier en desserts de restaurant
- Sommellerie

## Baccalauréat professionnel

- Commercialisation et services en restauration (en 2 ans) 1<sup>re</sup> et terminale uniquement

- Cuisine (en 2 ans) 1<sup>re</sup> et terminale uniquement

- Métiers du commerce et de la vente option A animation et gestion de l'espace commercial (en 2 ans) 1<sup>re</sup> et terminale uniquement

## Brevet professionnel

- Préparateur en pharmacie

## Mention complémentaire

- Accueil réception

## Titre enregistré au RNCP (niveau 4 : bac ou équivalent)

- Vendeur conseiller commercial (réseau Négoventis)

## Brevet de technicien supérieur

- Banque, conseiller de clientèle (particuliers)
- Gestion de la PME
- Management commercial opérationnel
- Management en hôtellerie restauration option A management d'unité de restauration
- Management en hôtellerie restauration option B management d'unité de production culinaire
- Négociation et digitalisation de la relation client
- Support à l'action managériale

## Titre enregistré au RNCP (niveau 5 : bac + 2)

- Gestionnaire d'unité commerciale option généraliste ou spécialisée (réseau Négoventis)

## Titre enregistré au RNCP

(niveaux 6 et 7 : bac + 3 à bac + 5)

- Diplôme de comptabilité et de gestion 2<sup>e</sup> et 3<sup>e</sup> années uniquement
- Responsable management durable qualité sécurité environnement

## Poitiers 86000

### CFA des Compagnons du devoir Nouvelle-Aquitaine

118 rue du Porteau  
 ☎ 05 49 37 92 78 - [www.compagnons-du-devoir.com](http://www.compagnons-du-devoir.com)  
 ↗ FG

## Certificat d'aptitude professionnelle

- Maçon

## Brevet professionnel

- Maçon

## Poitiers 86012

### CFA industriel Poitou-Charentes Maison de la formation

120 rue du Porteau - Pôle République  
 ☎ 05 49 37 68 50  
[www.formation-industries-poitou-charentes.fr](http://www.formation-industries-poitou-charentes.fr)

↗ FG

## Baccalauréat professionnel

- Maintenance des équipements industriels
- Métiers de l'électricité et de ses environnements connectés
- Systèmes numériques option C Réseaux informatiques et systèmes communicants

## Brevet de technicien supérieur

- Maintenance des systèmes option A systèmes de production
- Systèmes numériques option B électronique et communications

## Poitiers 86073

### Faculté de droit et sciences sociales

2 rue Jean Carbonnier - Bâtiment A1  
 ☎ 05 49 45 31 35 - <http://droit.univ-poitiers.fr>  
 avec le CFA Sup Nouvelle-Aquitaine (86)

## Master

- Droit public des affaires parcours droit de l'action publique (M2)

## Poitiers 86073

### Faculté de sciences économiques

2 rue Jean Carbonnier - Bâtiment A1  
 ☎ 05 49 45 31 35 - <http://sceco.univ-poitiers.fr>  
 avec le CFA Sup Nouvelle-Aquitaine (86)

## Master

- Monnaie, banque, finance, assurance (M2)

## Poitiers 86073

### Faculté de sciences fondamentales et appliquées

9 rue Charles Claude Chenou - Bâtiment B5  
 ☎ 05 49 45 30 00 - <http://sfa.univ-poitiers.fr>  
 avec le CFA Sup Nouvelle-Aquitaine (86)  
**Licence professionnelle**  
 - Métiers de l'informatique : conception, développement et test de logiciels parcours technologies logicielles pour le web et les terminaux mobiles

## Master

- Biodiversité, écologie et évolution parcours plantes et société : culture durable, paysage et phytovalorisation (M2)
- Chimie parcours chimie analytique et qualité / parcours chimie organique pour le vivant / parcours chimie verte, catalyse et environnement / parcours physique - chimie / parcours qualité et traitement de l'eau (partenariat ENSIP) / cursus master en ingénierie (CMI Figure) : sciences chimiques
- Ingénierie de la santé parcours essais cliniques, médicaments et produits de santé / parcours génie cellulaire / parcours génie physiologique, biotechnologique et informatique / cursus master en ingénierie (CMI Figure) : biologie-santé

## Poitiers 86073

### Faculté de sciences humaines et arts

8 rue René Descartes - Bâtiment E15  
 ☎ 05 49 45 45 45 - <http://sha.univ-poitiers.fr>  
 avec le CFA Sup Nouvelle-Aquitaine (86)

## Licence professionnelle

- Agronomie parcours conseil et développement en agriculture : banque, centre de gestion, agrofournitures / parcours terroirs, territoires, gastronomies

## Master

- Psychologie parcours ergonomie et psychologie du travail (M2)

## Poitiers 86073

### Institut d'administration des entreprises

20 rue Guillaume VII le Troubadour - Bâtiment E1  
 ☎ 05 49 45 44 99 - <http://iae.univ-poitiers.fr>  
 avec le CFA Sup Nouvelle-Aquitaine (86)

## Master

- Communication des organisations (M2)
- Contrôle de gestion et audit organisationnel (M2)
- Finance parcours finance et ingénierie financière (M2) / parcours gestion fiscale (M2)
- Gestion des ressources humaines (M2)
- Intelligence économique (M2)

## Poitiers 86000

### Institut de formation d'aides-soignants - Lycée Saint-Jacques de Compostelle - Ageef

2 avenue de la Révolution  
 ☎ 05 49 61 60 73 - [www.stjacquesdecompostelle.com](http://www.stjacquesdecompostelle.com) ↗

avec le CFA sanitaire et social (79)

## Diplôme d'État en santé

- Aide-soignant possible en cursus partiel
- Auxiliaire de puériculture cursus partiel uniquement

## Poitiers 86021

### Institut de formation en masso-kinésithérapie - CHU de Poitiers

2 rue de la Milétrie - IRFPS  
 ☎ 05 49 44 44 31  
[www.chu-poitiers.fr/specialites/institut-formation-masso-kinesitherapie](http://www.chu-poitiers.fr/specialites/institut-formation-masso-kinesitherapie)

avec le CFA sanitaire et social (79)

## Diplôme d'État en santé

- Masseur kinésithérapeute à partir de la 2<sup>e</sup> année

## Poitiers 86021

### Institut de formation en soins infirmiers - CHU de Poitiers

2 rue de la Milétrie - IRFPS

☎ 05 49 44 44 68

[www.chu-poitiers.fr/specialites/formation-infirmier](http://www.chu-poitiers.fr/specialites/formation-infirmier)

avec le CFA sanitaire et social (79)

Diplôme d'État en santé

- Infirmier en 2<sup>e</sup> et 3<sup>e</sup> années

## Poitiers 86073

### Institut de préparation à l'administration générale

2 rue Jean Carbonnier - Bâtiment A1

☎ 05 49 45 40 90 - <http://ipag.univ-poitiers.fr>

avec le CFA Sup Nouvelle-Aquitaine (86)

Master

- Administration publique parcours management public de l'État et des organisations publiques / parcours management public et droit des collectivités territoriales (M2)

## Poitiers 86005

### Institut régional du travail social Poitou-Charentes

1 rue Georges Guynemer

☎ 05 49 37 60 00 - [www.irts-nouvelle-aquitaine.org](http://www.irts-nouvelle-aquitaine.org) ♿

avec le CFA sanitaire et social (79)

Diplôme d'État du travail social

- Accompagnant éducatif et social spécialité accompagnement à l'éducation inclusive et à la vie ordinaire  
- Accompagnant éducatif et social spécialité accompagnement de la vie à domicile  
- Accompagnant éducatif et social spécialité accompagnement de la vie en structure collective  
- Moniteur éducateur  
- Technicien de l'intervention sociale et familiale  
- Assistant de service social en 2<sup>e</sup> et 3<sup>e</sup> années  
- Éducateur de jeunes enfants  
- Éducateur spécialisé

## Poitiers 86073

### IUT de Poitiers-Châtelleraut-Niort

14 allée Jean Monnet - Bâtiment C8

☎ 05 49 45 34 00 - <http://iutp.univ-poitiers.fr>

avec le CFA Sup Nouvelle-Aquitaine (86)

Diplôme universitaire de technologie

- Génie électrique et informatique industrielle en 2<sup>e</sup> année  
- Génie mécanique et productique en 2<sup>e</sup> année  
- Génie thermique et énergie en 2<sup>e</sup> année

Licence professionnelle

- Métiers de la GRH : assistant  
- Maintenance et technologie : systèmes pluritechniques parcours technologies avancées appliquées aux véhicules  
- Maîtrise de l'énergie, électricité, développement durable parcours gestion de l'énergie électrique - éco efficacité énergétique  
- Métiers de l'énergétique, de l'environnement et du génie climatique parcours valorisation des énergies renouvelables et transition énergétique  
- Métiers de l'industrie : conception et processus de mise en forme des matériaux parcours conceptions de surfaces complexes et simulations numériques

## Poitiers 86001

### Lycée polyvalent privé Isaac de l'Étoile

62 rue du Porteau

☎ 05 49 50 34 00 - [www.isaac-etoile.fr](http://www.isaac-etoile.fr)

☞ F G

avec le CFA Isaac de l'Étoile (86)

Baccalauréat professionnel

- Maintenance des matériels option B matériels de construction et de manutention  
- Maintenance des véhicules option B véhicules de transport routier

Brevet de technicien supérieur

- Maintenance des matériels de construction et de manutention

Licence professionnelle

- Métiers du tourisme et des loisirs

## Poitiers 86034

### Lycée professionnel agricole Kyoto

26 avenue de la Fraternité - Zac de Saint Eloi

☎ 05 49 36 29 40 - [www.lycee-kyoto.eu](http://www.lycee-kyoto.eu)

☞ F G ♿

avec le CFA agricole de la Vienne (86)

Certificat de spécialisation (agriculture)

- Restauration collective

## Poitiers 86036

### Lycée professionnel Le Dolmen

71 rue du Dolmen

☎ 05 49 44 04 62 - [www.lycee-dolmen.com](http://www.lycee-dolmen.com)

☞ filles

avec le CFA académique (86)

Brevet de technicien supérieur

- Services et prestations des secteurs sanitaire et social

avec le CFA des métiers de La Poste -

Midi-Atlantique (33)

Certificat d'aptitude professionnelle

- Opérateur/opératrice de service - relation client et livraison (en 1 an)

## Rouillé 86480

### CFA agricole de la Vienne

Venours

☎ 05 49 43 62 61 - [www.venours.fr](http://www.venours.fr)

☞ F G

Titre professionnel (niveau 3 : niveau CAP)

- Conducteur de pelle hydraulique et de chargeuse pelleuse (en 1 an, 2 ans)

- Constructeur professionnel en voirie et réseaux

Baccalauréat professionnel

- Conduite et gestion de l'entreprise agricole grandes cultures / polyculture élevage

Titre enregistré au RNCP (niveau 4 : bac ou équivalent)

- Responsable d'exploitation apicole

Brevet de technicien supérieur agricole

- Agronomie : productions végétales

- Analyse, conduite et stratégie de l'entreprise agricole

Certificat de spécialisation (agriculture)

- Responsable technico-commercial en agroéquipements

- Responsable technico-commercial en agrofournitures

## Rouillé 86480

### Lycée agricole Xavier Bernard - Venours

Venours

☎ 05 49 43 95 33 - [www.venours.fr](http://www.venours.fr)

☞ F G

avec le CFA Sup Nouvelle-Aquitaine (86)

Licence professionnelle

- Agronomie parcours terroirs, territoires, gastronomies

## Saint-Benoît 86280

### CFA BTP de la Vienne

3 rue de Chantejeau

☎ 05 49 57 14 66 - [www.btpcfa-vienne.fr](http://www.btpcfa-vienne.fr)

☞ F G ♿

Certificat d'aptitude professionnelle

- Carreleur mosaïste (en 1 an, 2 ans)

- Charpentier bois (en 1 an, 2 ans)

- Constructeur bois

- Constructeur en béton armé du bâtiment (en 1 an)

- Couvreur (en 1 an, 2 ans)

- Installateur en froid et conditionnement d'air

- Maçon

- Menuisier fabricant de menuiserie, mobilier et agencement

- Menuisier installateur

- Monteur en installations sanitaires (en 1 an, 2 ans)

- Monteur en installations thermiques (en 1 an, 2 ans)

- Peintre-applicateur de revêtements

- Plâtrier - plaquiste

- Solier-moquetteste (en 1 an, 2 ans)

Mention complémentaire

- Zinguerie

Baccalauréat professionnel

- Technicien du bâtiment : organisation et réalisation du gros œuvre (en 2 ans) 1<sup>re</sup> et terminale uniquement

- Technicien menuisier-agenceur (en 2 ans) 1<sup>re</sup> et terminale uniquement

Brevet professionnel

- Charpentier bois

- Couvreur

- Maçon

- Menuisier

- Monteur en installations du génie climatique et sanitaire

- Peintre applicateur de revêtements

Titre professionnel (niveau 4 : bac ou équivalent)

- Chef d'équipe gros œuvre

Brevet de technicien supérieur

- Bâtiment

## Saint-Benoît 86281

### CFA de la Chambre de métiers et de l'artisanat de la Vienne

1 rue de Chantejeau

☎ 05 49 62 24 90 - [www.cfametierson86.fr](http://www.cfametierson86.fr)

☞ F G ♿

Certificat d'aptitude professionnelle

- Agent polyvalent de restauration

- Boucher

- Boulanger

- Charcutier-traiteur

- Chocolatier-confiseur (en 1 an)

- Coiffure

- Électricien

- Fleuriste

- Maintenance des matériels

option A matériels agricoles

- Maintenance des matériels

option C matériels d'espaces verts

- Maintenance des véhicules

option A voitures particulières

- Maintenance des véhicules

option B véhicules de transport routier

- Maintenance des véhicules option C motocycles

- Pâtisseries

- Peinture en carrosserie

- Réparation des carrosseries

Certificat technique des métiers

- Vendeur en boulangerie-pâtisserie (en 1 an)



## Mention complémentaire

- Coiffure coupe couleur
- Employé traiteur
- Maintenance des systèmes embarqués de l'automobile véhicules particuliers
- Pâtisserie boulangère

## Baccalauréat professionnel

- Maintenance des véhicules option A voitures particulières
- Maintenance des véhicules option C motocycles
- Métiers de l'électricité et de ses environnements connectés

## Brevet professionnel

- Boulanger
- Coiffure

## Brevet technique des métiers

- Chocolatier confiseur
- Fleuriste
- Pâtissier confiseur glacier traiteur

## Titre enregistré au RNCP (niveau 4 : bac ou équivalent)

- Conseiller technique cycles

## Brevet de maîtrise

- Boulanger
- Coiffeur
- Fleuriste
- Pâtissier confiseur glacier traiteur

## Thuré 86540

### CFA agricole de la Vienne - site de Thuré

Domaine des Chevaliers

☎ 05 49 93 70 52 - <http://poleformation-thure.fr>

↔ F G ☺

## Certificat d'aptitude professionnelle agricole

- Jardinier paysagiste

## Brevet professionnel agricole

- Travaux des aménagements paysagers (en 1 an) travaux de création et d'entretien

## Baccalauréat professionnel

- Aménagements paysagers
- Certificat de spécialisation (agriculture)
- Constructions paysagères

## Brevet de technicien supérieur agricole

- Aménagements paysagers

## Vouneuil-sous-Biard 86580

### Centre de ressources, d'expertise et de performance sportives de Poitiers

Château de Boivre

☎ 05 49 36 06 00 - [www.creps-poitiers.sports.gouv.fr](http://www.creps-poitiers.sports.gouv.fr)

↔ F G ☺

## avec le CFA Sport Animation Nouvelle-Aquitaine (33)

### Brevet professionnel de la jeunesse, de l'éducation populaire et du sport

- Activités sports collectifs (en 20 mois) formation biquilifiante avec le BP JEPS spécialité éducateur sportif mention activités physiques pour tous
- Animateur mention animation sociale formation biquilifiante avec le BP JEPS spécialité éducateur sportif mention activités physiques pour tous
- Éducateur sportif mention activités aquatiques et de la natation
- Éducateur sportif mention activités de la forme
- Éducateur sportif mention activités du cyclisme
- Éducateur sportif mention activités gymniques
- Éducateur sportif mention activités physiques pour tous (en 18 mois, 20 mois)

### Diplôme d'État de la jeunesse, de l'éducation populaire et du sport

- Perfectionnement sportif tennis

## 87 HAUTE-VIENNE

### Bellac 87300

#### Lycée des Métiers du Bâtiment, de l'Énergétique, du Climatique et du Développement durable Martin Nadaud

30 avenue de la Libération

☎ 05 55 68 14 33 - [www.lyc-nadaud-bellac.ac-limoges.fr](http://www.lyc-nadaud-bellac.ac-limoges.fr)

↔ F G

## avec le CFA académique (87)

### Baccalauréat professionnel

- Technicien de maintenance des systèmes énergétiques et climatiques en première et de terminale
- Technicien du froid et du conditionnement d'air en première et terminale

### Bellac 87300

#### Site de Bellac - CDFAA de la Haute-Vienne

7 rue des Rochettes

☎ 05 55 60 95 95 - <http://cfppa.epl-limoges-nord87.fr/>

## Brevet professionnel

- Responsable d'entreprise agricole
- Certificat de spécialisation (agriculture)
- Conduite de l'élevage ovin viande

### Cussac 87150

#### Maison familiale rurale d'éducation et d'orientation

14 route de Saint Mathieu

☎ 05 55 70 98 50

↔ F G

## avec l'Annexe de Cussac - CDFAA de la Haute-Vienne (87)

### Brevet professionnel

- Responsable d'entreprise agricole

### Eyjeaux 87220

#### Institut médico-éducatif René Bonnefond

Saint-Hubert

☎ 05 55 00 22 82

## avec le CFA inclusif Nouvelle-Aquitaine (19)

### Certificat d'aptitude professionnelle agricole

- Jardinier paysagiste (en 3 ans)
- Métiers de l'agriculture production végétale : arboriculture, horticulture (en 3 ans)

### Isle 87170

#### Polaris formation site d'Isle

2 Rue du Buisson

☎ 05 55 01 40 52 - [www.polaris-formation.fr](http://www.polaris-formation.fr) ☺

## avec le CFA sanitaire et social (79)

### Diplôme d'État du travail social

- Moniteur éducateur
- Éducateur spécialisé

### Limoges 87053

#### CFA bâtiment Limoges

104 Rue de Saint-Gence

☎ 05 55 79 75 33 - <http://cfa-batiment-limoges.fr>

↔ F G

## Certificat d'aptitude professionnelle

- Carreleur mosaïste
- Couvreur
- Électricien
- Maçon
- Menuisier fabricant de menuiserie, mobilier et agencement
- Menuisier installateur
- Monteur en installations sanitaires
- Monteur en installations thermiques
- Peintre-applicateur de revêtements
- Plâtrier - plaquiste
- Solier-moquetteste

## Mention complémentaire

- Plaquiste
- Baccalauréat professionnel
- Technicien du bâtiment : organisation et réalisation du gros œuvre

## Brevet professionnel

- Carreleur mosaïste
- Électricien(ne)
- Maçon
- Menuisier
- Métiers du plâtre et de l'isolation

## Licence

- Sciences, technologies, santé mention génie civil

## Diplôme d'ingénieur

- Diplôme d'ingénieur du CNAM spécialité bâtiment et travaux publics en convention avec l'Université de Limoges

### Limoges 87051

#### CFA Le Moulin Rabaud

Rue de Saint-Gence

☎ 05 55 79 36 46 - [www.cfa-lemoulinrabaud.com](http://www.cfa-lemoulinrabaud.com)

↔ F G

## Certificat d'aptitude professionnelle

- Accompagnant éducatif petite enfance
- Boucher
- Boulanger
- Charcutier-traiteur
- Coiffure
- Maintenance des matériels option A matériels agricoles
- Maintenance des véhicules option A voitures particulières
- Opérateur/opératrice de service - relation client et livraison
- Pâtissier
- Peinture en carrosserie (en 1 an)
- Réparation des carrosseries

## Mention complémentaire

- Coiffure coupe couleur
- Employé traiteur
- Pâtisserie boulangère
- Pâtisserie glacerie chocolaterie confiserie spécialisées

## Baccalauréat professionnel

- Maintenance des véhicules option A voitures particulières
- Réparation des carrosseries

## Brevet professionnel

- Boucher
- Boulanger
- Charcutier-traiteur

## Brevet technique des métiers

- Pâtissier confiseur glacier traiteur

## Brevet de technicien supérieur

- Maintenance des véhicules option A voitures particulières
- Maintenance des véhicules option B véhicules de transport routier
- Management commercial opérationnel
- Négociation et digitalisation de la relation client

## Brevet de maîtrise

- Boulanger

### Limoges 87100

#### CFA de la pharmacie

40 rue du Mas Loubier - Espace Galien

☎ 05 55 79 63 78 ☺

## Brevet professionnel

- Préparateur en pharmacie

## Limoges 87000

### CFA régional de la céramique

9 rue Jean Baptiste Say

☎ 05 55 30 08 08 - [www.afpfilimousin.fr](http://www.afpfilimousin.fr)

↔ hors établissement aide financière du CFA

### Brevet de technicien supérieur

- Concepteur en art et industrie céramique

- Industries céramiques

## Limoges 87000

### École Supérieure du Commerce et des Services de la CCI de Limoges et de la Haute-Vienne

11 rue Philippe Lebon

☎ 05 55 31 67 67 - [www.esclimoges.fr/](http://www.esclimoges.fr/)

avec le CFA de l'Enseignement Supérieur du Limousin (87)

Titre enregistré au RNCP (niveau 5 : bac + 2)

- Assistant de direction(s) (CCI)

- Gestionnaire d'unité commerciale option

généraliste ou spécialisée (réseau Négoventis) spécialité commerce et distribution

## Limoges 87000

### El Cnam Limoges

19 rue François Perrin

☎ 05 55 43 69 60 - [www.cnam-nouvelle-aquitaine.fr](http://www.cnam-nouvelle-aquitaine.fr)

avec le CFA bâtiment Limoges (87)

Diplôme d'ingénieur

- Diplôme d'ingénieur du CNAM spécialité

bâtiment et travaux publics en convention

avec l'Université de Limoges systématique les 3 ans du cycle ingénieur spécialité construction et aménagement

## Limoges 87031

### Faculté de droit et des sciences économiques - site de Limoges

5 rue Félix Eboué - Campus Centre Ville

☎ 05 55 14 90 00 - [www.fds.unilim.fr](http://www.fds.unilim.fr)

avec le CFA de l'Enseignement Supérieur du Limousin (87)

Licence professionnelle

- Activités juridiques : métiers du droit de l'immobilier

Master

- Droit de l'entreprise

parcours droit et économie du sport (M2)

## Limoges 87036

### Faculté des lettres et sciences humaines

39 E rue Camille Guérin - Campus Vanteaux

☎ 05 55 43 56 00 - [www.flsh.unilim.fr](http://www.flsh.unilim.fr)

avec le CFA de l'Enseignement Supérieur du Limousin (87)

Licence professionnelle

- Aménagement paysager : conception, gestion, entretien

## Limoges 87060

### Faculté des sciences et techniques

123 avenue Albert Thomas - Campus la Borie

☎ 05 55 45 72 00 - [www.sciences.unilim.fr](http://www.sciences.unilim.fr)

avec le CFA de l'Enseignement Supérieur du Limousin (87)

Licence

- Sciences et techniques des activités physiques

et sportives parcours préparation aux concours masseur-

kinésithérapeute et ergothérapeute (L1) /

parcours activités physiques adaptées et santé /

parcours éducation et motricité /

parcours management du sport

## Licence professionnelle

- Métiers de l'électronique : microélectronique, optronique parcours systèmes de télécommunications microondes et optiques

- Métiers de l'énergétique, de l'environnement et du génie climatique parcours métiers des énergies renouvelables: production, exploitation, maintenance

## Limoges 87031

### IAE - École Universitaire de Management

3 rue François Mitterrand - Campus Centre Ville

☎ 05 55 14 90 27 - [www.iae.unilim.fr](http://www.iae.unilim.fr)

avec le CFA de l'Enseignement Supérieur du Limousin (87)

Master

- Comptabilité, contrôle, audit

parcours comptabilité, contrôle, audit

- Management de l'innovation

parcours management de l'innovation

- Management sectoriel parcours management des établissements de la santé et du social

## Limoges 87015

### Institut supérieur de formation à la gestion du personnel

43 rue Sainte-Anne

☎ 05 55 31 67 18 - [www.isfogepe.fr](http://www.isfogepe.fr)

avec le CFA de l'Enseignement Supérieur du Limousin (87)

Titre enregistré au RNCP (niveau 1 : bac + 5 et plus)

- Responsable en gestion des ressources humaines (ISFOGEP)

## Limoges 87280

### Institut Supérieur de l'Immobilier et de l'Habitat

11 rue Philippe Lebon

☎ 05 55 31 67 67 - [www.isihlimoges.fr/](http://www.isihlimoges.fr/)

avec le CFA de l'Enseignement Supérieur du Limousin (87)

Titre enregistré au RNCP (niveau 5 : bac + 2)

- Négociateur-gestionnaire immobilier

Licence professionnelle

- Activités juridiques : métiers du droit de

l'immobilier

## Limoges 87000

### IRFSS Limousin

25 rue Sismondi

☎ 05 87 75 32 00

<http://irfss-limousin.croix-rouge.fr/>

avec le CFA sanitaire et social (79)

Titre enregistré au RNCP (niveau 4 : bac ou équivalent)

- Secrétaire médical(e) et médico-social(e)

Diplôme d'État en santé

- Infirmier en 2<sup>e</sup> et 3<sup>e</sup> années

Diplôme d'État du travail social

- Assistant de service social en 2<sup>e</sup> et 3<sup>e</sup> années

Diplôme d'État en santé

- Masseur kinésithérapeute

## Limoges 87065

### IUT du Limousin

Allée André Maurois - Campus Maurois

☎ 05 55 43 43 55 - [www.iut.unilim.fr](http://www.iut.unilim.fr)

avec le CFA de l'Enseignement Supérieur du Limousin (87)

Licence professionnelle

- Commerce et distribution

parcours management et gestion de rayon

- Management des activités commerciales

parcours gestion de la relation client /

parcours chargé de développement commercial

- Métiers de la GRH : assistant

parcours assistance juridique ressources humaines

- Métiers de la protection et de la gestion de

l'environnement

parcours mesure de la qualité des milieux (air, eau, sol)

- Métiers de la qualité

parcours génie des bioproductions et de l'agroalimentaire

- Métiers de l'informatique : systèmes

d'information et gestion de données

parcours développeur d'applications Web et Big Data

- Métiers de l'instrumentation, de la mesure et du

contrôle qualité

parcours capteurs, instrumentation, mesures et essais

Titre enregistré au RNCP

(niveaux 6 et 7 : bac + 3 à bac + 5)

- Diplôme de comptabilité et de gestion

## Limoges 87039

### Lycée professionnel Marcel Pagnol

103 rue de Feytiat

☎ 05 55 31 84 60 - [www.poletertiaire-pagnol.fr](http://www.poletertiaire-pagnol.fr)

↔ F

avec le CFA des métiers de La Poste Midi-Atlantique (33)

Baccalauréat professionnel

- Métiers de l'accueil

## Limoges 87036

### Lycée Raoul Dautry

14 rue du Puy Imbert

☎ 05 55 33 46 82 - <http://web.lyc-dautry.ac-limoges.fr>

avec le CFAI Limousin - Site de Tulle (19)

Brevet de technicien supérieur

- Maintenance des systèmes

option A systèmes de production

## Limoges 87000

### Structure associée de formation de Limoges (SAT)

142 avenue Émile Labussière - Maison régionale

des sports Gaïa

☎ 05 87 03 11 45 - [www.creps86.fr](http://www.creps86.fr)

avec le CFA Sport Animation Nouvelle-Aquitaine (33)

Brevet professionnel de la jeunesse, de l'éducation

populaire et du sport

- Éducateur sportif mention activités aquatiques

et de la natation

- Éducateur sportif mention activités physiques

pour tous

## Limoges 87065

### UFA de l'hôtellerie Jean Monnet

12 rue Louis Armstrong

☎ 05 55 35 39 15 - [www.lyc-jean-monnet.ac-limoges.fr](http://www.lyc-jean-monnet.ac-limoges.fr)

↔ filles

Certificat d'aptitude professionnelle

- Commercialisation et services en

hôtel-café-restaurant

- Cuisine

## Brevet professionnel

- Arts de la cuisine
- Arts du service et commercialisation en restauration

## Brevet de technicien supérieur

- Management en hôtellerie restauration option A management d'unité de restauration
- Management en hôtellerie restauration option B management d'unité de production culinaire

## Limoges 87039

### UFA Marcel Pagnol

103 rue de Feytiat  
 ☎ 05 55 30 32 25 - [www.poletertiaire-pagnol.fr](http://www.poletertiaire-pagnol.fr)  
 ⇨ filles

## Certificat d'aptitude professionnelle

- Employé de commerce multi-spécialités
- Employé de vente spécialisé option A produits alimentaires
- Employé de vente spécialisé option B produits d'équipement courant

## Baccalauréat professionnel

- Gestion-administration (en 2 ans)
- Métiers de l'accueil (en 2 ans)
- Métiers du commerce et de la vente option A animation et gestion de l'espace commercial

## Brevet de technicien supérieur

- Support à l'action managériale

## Limoges 87000

### UFA Saint-Exupéry

Route du Palais  
 ☎ 05 55 33 05 81  
[www.lyc-st-exupery-limoges.ac-limoges.fr](http://www.lyc-st-exupery-limoges.ac-limoges.fr)  
 ⇨ F G places réduites

## Certificat d'aptitude professionnelle

- Conducteur routier marchandises (en 1 an)
- Maintenance des matériels option C matériels d'espaces verts
- Maintenance des véhicules option B véhicules de transport routier
- Maintenance des véhicules option C motocycles
- Vendeur-magasinier en pièces de rechange et équipements automobiles

## Baccalauréat professionnel

- Construction des carrosseries
- Maintenance des véhicules option B véhicules de transport routier (en 2 ans)

## Limoges 87000

### UFAI Turgot

6 rue Paul Derignac  
 ☎ 05 55 12 31 23 ou 05 55 12 31 27  
[www.cfai-turgot.ac-limoges.fr](http://www.cfai-turgot.ac-limoges.fr)  
 ⇨ F G au lycée Turgot

## Baccalauréat professionnel

- Maintenance des équipements industriels (en 2 ans)
- Pilote de ligne de production (en 2 ans)
- Technicien d'usinage (en 2 ans)

## Mention complémentaire

- Maquettes et prototypes
- Technicien(ne) en soudage

## Brevet de technicien supérieur

- Assistance technique d'ingénieur
- Électrotechnique
- Systèmes numériques option A informatique et réseaux
- Technico-commercial
- Commercialisation de biens et services industriels

## Limoges 87015

### 3iL Academy

43 rue de Sainte-Anne  
 ☎ 05 55 31 67 24 - [www.3il-academy.fr](http://www.3il-academy.fr)   
 avec le CFA de l'Enseignement Supérieur du Limousin (87)

## Titre enregistré au RNCP

- (niveaux 6 et 7 : bac + 3 à bac + 5)
- Concepteur de systèmes d'information
- Manager de systèmes d'information et d'infrastructure

## Limoges 87015

### 3iL Ingénieurs Limoges

43 rue Sainte-Anne  
 ☎ 05 55 31 67 03 - [www.3il-ingenieurs.fr](http://www.3il-ingenieurs.fr)   
 avec le CFA de l'Enseignement Supérieur du Limousin (87)

## Diplôme d'ingénieur

- Diplôme d'ingénieur de l'Institut d'ingénierie informatique de Limoges

## Magnac-Laval 87190

### Site Magnac-Laval - CDFAA de la Haute-Vienne

route de la Souterraine  
 ☎ 05 87 77 60 02 ou 48 44 09  
<http://cdfaa.epl-limoges-nord87.fr>  
 ⇨ F G 

## Baccalauréat professionnel

- Conduite et gestion de l'entreprise agricole polyculture élevage

## Panazol 87350

### École Nationale d'Éducation Populaire

Centre d'Animation Communale  
 11 rue Jacques Prévert  
 ☎ 05 55 06 06 20 - [www.enep.fr](http://www.enep.fr)   
 avec le CFA Sport Animation Nouvelle-Aquitaine (33)

## Brevet professionnel de la jeunesse, de l'éducation populaire et du sport

- Animateur mention animation sociale (en 1400 heures, 18 mois)
- Animateur mention loisirs tous publics

## Panazol 87350

### Fédération Compagnonnique des Métiers du Bâtiment Centre Européen de Formation en Éco-Réhabilitation

Rue Charles Lavauzelle  
 ☎ 05 55 33 55 60  
<http://limoges.compagnonsdutourdefrance.org>  
 ⇨ F G 

## Diplôme d'études universitaires scientifiques et techniques

- Bâtiment et construction spécialité conduite de travaux en éco-construction
- Licence professionnelle
- Bâtiment et construction spécialité diagnostic, maintenance et réhabilitation de patrimoine

## Saint-Junien 87200

### Lycée professionnel Edouard Vaillant

38 route du Dérot  
 ☎ 05 55 43 05 30 - [www.lp-vaillant.ac-limoges.fr](http://www.lp-vaillant.ac-limoges.fr)  
 ⇨ garçons

## avec l'UFAI Turgot (87)

## Mention complémentaire

- Technicien(ne) en soudage

## Saint-Yrieix-la-Perche 87500

### Annexe de Saint-Yrieix CDFAA de la Haute-Vienne

La Faye  
 ☎ 05 55 08 37 88 - <http://cdfaa.epl-limoges-nord87.fr>  
 ⇨ F G

## Certificat d'aptitude professionnelle agricole

- Métiers de l'agriculture production animale / production végétale : arboriculture, horticulture
- Certificat de spécialisation (agriculture)
- Tracteurs et machines agricoles utilisation et maintenance

## Brevet professionnel

- Responsable d'entreprise agricole

## Saint-Yrieix-la-Perche 87500

### Lycée professionnel Jean-Baptiste Darnet

28 avenue de Périgueux  
 ☎ 05 55 08 35 35 - [www.lyc-darnet.ac-limoges.fr](http://www.lyc-darnet.ac-limoges.fr)  
 ⇨ F G

## avec le CFA académique (87)

## Certificat d'aptitude professionnelle

- Agent polyvalent de restauration en 1<sup>re</sup> et terminale

## Verneuil-sur-Vienne 87430

### Site Les Vaseix - CDFAA de la Haute-Vienne

Les Vaseix  
 ☎ 05 55 48 44 09 - <http://cdfaa.epl-limoges-nord87.fr>  
 ⇨ F G 

## Certificat d'aptitude professionnelle agricole

- Jardinier paysagiste
- Maréchal-ferrant
- Métiers de l'agriculture production animale / production végétale : arboriculture, horticulture

## Brevet professionnel agricole

- Travaux des aménagements paysagers travaux de création et d'entretien

## Brevet professionnel

- Responsable d'entreprise agricole

## Brevet de technicien supérieur agricole

- Productions animales
- Licence professionnelle
- Productions animales parcours audit et génétique en élevage



# INDEX DES DIPLÔMES

Cherchez l'intitulé du diplôme dans la liste.

## Baccalauréat professionnel

• Accompagnement, soins et services à la personne	
<i>option B : en structure</i>	72
• Aéronautique	
<i>option structure</i>	25
<i>option systèmes</i>	25
• Agroéquipement	29
• Aménagement et finition du bâtiment	36
• Aménagements paysagers	29
• Bio-industries de transformation	41
• Commercialisation et services en restauration	55
• Conduite de productions horticoles (arbres, arbustes, fruits, fleurs, légumes)	30
• Conduite et gestion de l'entreprise agricole	30
• Conduite et gestion de l'entreprise hippique	30
• Conduite et gestion de l'entreprise vitivinicole	30
• Construction des carrosseries	83
• Cuisine	68
• Cultures marines	30
• Étude et réalisation d'agencement	85
• Forêt	30
• Gestion des pollutions et protection de l'environnement	53
• Gestion-administration	75
• Hygiène, propreté, stérilisation	53
• Interventions sur le patrimoine bâti	
<i>option charpente</i>	36
<i>option couverture</i>	36
<i>option maçonnerie</i>	36
• Logistique	81
• Maintenance des équipements industriels	63
• Maintenance des matériels	
<i>option A matériels agricoles</i>	25
<i>option B matériels de construction et de maintenance</i>	25
<i>option C matériels d'espaces verts</i>	25
• Maintenance des véhicules	
<i>option A voitures particulières</i>	25
<i>option B véhicules de transport routier</i>	26
<i>option C motocycles</i>	26
• Maintenance nautique	26
• Menuiserie aluminium-verre	36
• Métiers de l'accueil	43
• Métiers de l'électricité et de ses environnements connectés	49
• Métiers du commerce et de la vente	
<i>option A animation et gestion de l'espace commercial</i>	43
<i>option B prospection clientèle et valorisation de l'offre commerciale</i>	44
• Métiers et arts de la pierre	36
• Microtechniques	63
• Optique lunetterie	72
• Ouvrages du bâtiment : métallerie	83
• Pilote de ligne de production	63
• Plastiques et composites	41
• Poissonnier écailler traiteur	68
• Procédés de la chimie, de l'eau et des papiers-cartons	41
• Prothèse dentaire	72
• Réalisation de produits imprimés et plurimédia	
<i>option A productions graphiques</i>	33
<i>option B productions imprimées</i>	33
• Réparation des carrosseries	83
• Services aux personnes et aux territoires	72
• Systèmes numériques	
<i>option B Audiovisuels, réseau et équipement domestiques</i>	59
<i>option C Réseaux informatiques et systèmes communicants</i>	59

• Technicien conseil vente de produits de jardin	44
• Technicien conseil vente en alimentation	
<i>option produits alimentaires</i>	44
• Technicien conseil vente en animalerie	44
• Technicien constructeur bois	85
• Technicien de fabrication bois et matériaux associés	85
• Technicien de maintenance des systèmes énergétiques et climatiques	49
• Technicien de scierie	85
• Technicien du bâtiment : organisation et réalisation du gros œuvre	36
• Technicien du froid et du conditionnement d'air	49
• Technicien d'usinage	63
• Technicien en chaudronnerie industrielle	83
• Technicien en installation des systèmes énergétiques et climatiques	49
• Technicien menuisier-agenceur	85
• Technicien outilleur	63
• Travaux publics	36

## BAPAAAT (Brevet d'aptitude professionnelle d'assistant animateur technicien)

• BAPAAAT option loisirs de pleine nature	55
• BAPAAAT option loisirs du jeune et de l'enfant	55

## BM (Brevet de maîtrise)

• Boucher charcutier traiteur	69
• Boulanger	69
• Coiffeur	72
• Esthéticienne cosméticienne	72
• Fleuriste	44
• Menuisier de bâtiment et d'agencement	86
• Pâtissier confiseur glacier traiteur	69
• Traiteur-organisateur de réceptions	56

## BMA (Brevet des métiers d'art)

• Ferronnier d'art	47
• Gravure sur pierre	36

## BP (Brevet professionnel)

• Agent technique de prévention et de sécurité	53
• Agroéquipement, conduite et maintenance des matériels	30
• Aménagements paysagers	30
• Arts de la cuisine	68
• Arts du service et commercialisation en restauration	55
• Barman	55
• Boucher	68
• Boulanger	68
• Carreleur mosaïste	36
• Charcutier-traiteur	68
• Charpentier bois	85
• Charpentier de marine	85
• Coiffeur	72
• Couvreur	36
• Électricien(ne)	49
• Esthétique, cosmétique, parfumerie	72
• Fleuriste	44
• Gouvernante	55
• Industries alimentaires	68
• Installateur, dépanneur en froid et conditionnement d'air	49
• Maçon	36
• Menuisier	86

• Menuisier aluminium-verre	36
• Métallier	83
• Métiers de la pierre	36
• Métiers de la piscine	36
• Métiers du plâtre et de l'isolation	36
• Monteur en installations du génie climatique et sanitaire	49
• Peintre applicateur de revêtements	36
• Préparateur en pharmacie	72
• Responsable d'atelier de productions horticoles	30
• Responsable d'entreprise agricole	30
• Responsable d'entreprise hippique	30
• Sommelier	55

## BPA

### (Brevet professionnel agricole)

• Transformations alimentaires	67
• Travaux de la conduite et entretien des engins agricoles	29
• Travaux de la production animale	29
• Travaux de la vigne et du vin	29
• Travaux des aménagements paysagers	29
• Travaux des productions horticoles	29

## BPJEPS (Brevet professionnel de la jeunesse, de l'éducation populaire et du sport)

• Activités nautiques	56
• Activités sports collectifs	56
• Animateur mention activités du cirque	56
• Animateur mention animation sociale	72
• Animateur mention éducation à l'environnement vers un développement durable	72
• Animateur mention loisirs tous publics	56
• Éducateur sportif mention activités aquatiques et de la natation	56
• Éducateur sportif mention activités de la forme	56
• Éducateur sportif mention activités du canoë-kayak et disciplines associées en eau vive jusqu'à la classe III, en eau calme et en mer jusqu'à 4 Beaufort	56
• Éducateur sportif mention activités du cyclisme	56
• Éducateur sportif mention activités équestres	56
• Éducateur sportif mention activités gymniques	56
• Éducateur sportif mention activités physiques pour tous	56
• Éducateur sportif mention golf	56
• Éducateur sportif mention voile multi-supports jusqu'à 6 milles nautiques d'un abri	56

## BTM (Brevet technique des métiers)

• Chocolatier confiseur	68
• Ébéniste	86
• Fleuriste	44
• Mécanicien de matériels agricoles	26
• Pâtissier confiseur glacier traiteur	69

## BTMS (Brevet technique des métiers supérieurs)

• Ébéniste	86
------------	----

## BTS

### (Brevet de technicien supérieur)

• Aéronautique	26
• Aménagement finition	38
• Architectures en métal : conception et réalisation	83

• Assistance technique d'ingénieur	63
• Assurance	75
• Banque, conseiller de clientèle (particuliers)	75
• Bâtiment	38
• Commerce international (diplôme à référentiel commun européen)	44
• Communication	33
• Comptabilité et gestion	75
• Concepteur en art et industrie céramique	47
• Conception des processus de réalisation de produits	
<i>option A production unitaire</i>	63
<i>option B production sérielle</i>	63
• Conception des produits industriels	63
• Conception et industrialisation en microtechniques	63
• Conception et réalisation de carrosseries	83
• Conception et réalisation de systèmes automatiques	63
• Conception et réalisation en chaudronnerie industrielle	83
• Contrôle industriel et régulation automatique	63
• Développement et réalisation bois	86
• Economie sociale familiale	72
• Électrotechnique	50
• Enveloppe des bâtiments : conception et réalisation	38
• Environnement nucléaire	53
• Étude et réalisation d'agencement	38
• Études de réalisation d'un projet de communication	
<i>option A : études de réalisation de produits plurimédia</i>	33
<i>option B : études de réalisation de produits imprimés</i>	33
• Études et économie de la construction	38
• Europlastics et composites	
<i>option conception outillage</i>	41
<i>option pilotage et optimisation de la production</i>	41
• Fluides, énergies, domotique	
<i>option A génie climatique et fluide</i>	50
<i>option B froid et conditionnement d'air</i>	50
<i>option C domotique et bâtiments communicants</i>	50
• Gestion de la PME	75
• Gestion des transports et logistique associée	81
• Industries céramiques	63
• Maintenance des matériels de construction et de manutention	26
• Maintenance des systèmes	
<i>option A systèmes de production</i>	63
<i>option B systèmes énergétiques et fluidiques</i>	63
• Maintenance des véhicules	
<i>option A voitures particulières</i>	26
<i>option B véhicules de transport routier</i>	26
<i>option C motocycles</i>	26
• Management commercial opérationnel	44
• Management en hôtellerie restauration	
<i>option A management d'unité de restauration</i>	56
<i>option B management d'unité de production culinaire</i>	56
• Métiers de la chimie	41
• Métiers de l'audiovisuel	
<i>option gestion de production</i>	33
<i>option métiers de l'image</i>	33
<i>option métiers du montage et de la postproduction</i>	33
<i>option métiers du son</i>	33
<i>option techniques d'ingénierie et exploitation des équipements</i>	33
• Métiers de l'eau	53
• Métiers de l'esthétique-cosmétique-parfumerie	
<i>option A : management</i>	72
<i>option B : formation-marques</i>	44
<i>option C : cosmétologie</i>	41
• Métiers des services à l'environnement	53
• Métiers du géomètre-topographe et de la modélisation numérique	38
• Moteurs à combustion interne	26
• Négociation et digitalisation de la relation client	44
• Opticien lunetier	72
• Pilotage de procédés	41
• Professions immobilières	75
• Qualité dans les industries alimentaires et les bio-industries	41
• Services et prestations des secteurs sanitaire et social	72
• Services informatiques aux organisations	
<i>option A solutions d'infrastructure, systèmes et réseaux</i>	59
<i>option B solutions logicielles et applications métiers</i>	59
• Support à l'action managériale	75
• Systèmes constructifs bois et habitat	86
• Systèmes numériques	
<i>option A informatique et réseaux</i>	59
<i>option B électronique et communications</i>	59

• Technico-commercial	44
• Techniques et services en matériels agricoles	26
• Tourisme	56
• Travaux publics	38

## B TSA (Brevet de technicien supérieur agricole)

• Agronomie : productions végétales	30
• Aménagements paysagers	30
• Analyse, conduite et stratégie de l'entreprise agricole	30
• Analyses agricoles, biologiques et biotechnologiques	41
• Développement, animation des territoires ruraux	56
• Génie des équipements agricoles	30
• Gestion et maîtrise de l'eau	53
• Gestion forestière	30
• Production horticole	30
• Productions animales	30
• Sciences et technologies des aliments	69
• Technico-commercial	44
• Viticulture-œnologie	31

## CAP (Certificat d'aptitude professionnelle)

• Accompagnant éducatif petite enfance	71
• Agent d'accueil et de conduite routière, transport de voyageurs	81
• Agent de propreté et d'hygiène	53
• Agent polyvalent de restauration	55
• Art et techniques de la bijouterie-joaillerie	
<i>option bijouterie-joaillerie</i>	47
• Arts du bois	
<i>option marqueteur</i>	85
<i>option sculpteur ornementaliste</i>	85
<i>option tourneur</i>	85
• Assistant technique en milieu familial et collectif	53
• Boucher	67
• Boulanger	67
• Carreleur mosaïste	35
• Charcutier-traiteur	67
• Charpentier bois	85
• Chocolatier-confiseur	67
• Coiffure	71
• Commercialisation et services en hôtel-café-restaurant	55
• Conchyliculture (maritime)	29
• Conducteur d'engins : travaux publics et carrières	35
• Conducteur d'installations de production	63
• Conducteur routier marchandises	81
• Conducteur-opérateur de scierie	85
• Constructeur bois	85
• Constructeur de routes	35
• Constructeur en béton armé du bâtiment	35
• Constructeur en canalisations des travaux publics	35
• Construction des carrosseries	83
• Cordonnerie multiservice	79
• Couvreur	35
• Crémier-fromager	67
• Cuisine	67
• Déménageur sur véhicule utilitaire léger	81
• Ébéniste	85
• Électricien	49
• Employé de commerce multi-spécialités	43
• Employé de vente spécialisé	
<i>option A produits alimentaires</i>	43
<i>option B produits d'équipement courant</i>	43
• Esthétique cosmétique parfumerie	71
• Ferronnier d'art	47, 83
• Fleuriste	43
• Glacier fabricant	67
• Installateur en froid et conditionnement d'air	49
• Instruments coupants et de chirurgie	63
• Maçon	35
• Maintenance de bâtiments de collectivités	35
• Maintenance des matériels	
<i>option A matériels agricoles</i>	25
<i>option B matériels de construction et de manutention</i>	25
<i>option C matériels d'espaces verts</i>	25
• Maintenance des véhicules	
<i>option A voitures particulières</i>	25
<i>option B véhicules de transport routier</i>	25

<i>option C motocycles</i>	25
• Maroquinerie	79
• Mécanicien conducteur scieries et industries mécaniques du bois	
<i>option B mécanicien affûteur de sciage, tranchage, déroulage</i>	85
• Menuisier aluminium-verre	35
• Menuisier fabricant de menuiserie, mobilier et agencement	85
• Menuisier installateur	85
• Métier du pressing	79
• Métiers de la blanchisserie	79
• Métiers de la mode - vêtement flou	79
• Métiers de la mode - vêtement tailleur	79
• Métiers du football	55
• Monteur en installations sanitaires	35
• Monteur en installations thermiques	49
• Opérateur/opératrice de service - relation client et livraison	81
• Opérateur/opératrice logistique	81
• Pâtissier	67
• Peintre-applicateur de revêtements	35
• Peinture en carrosserie	83
• Plâtrier-plaquiste	35
• Poissonnier écailler	67
• Primeur	43
• Propreté de l'environnement urbain-collecte et recyclage	53
• Réalisations industrielles en chaudronnerie ou soudage	
<i>option A chaudronnerie</i>	83
<i>option B soudage</i>	83
• Réparation des carrosseries	83
• Réparation entretien des embarcations de plaisance	25
• Sellerie générale	79
• Serrurier métallier	83
• Signalétique et décors graphiques	47
• Solier-moquetteste	35
• Staffeur ornementaliste	35
• Tailleur de pierre	35
• Tapissier-tapissière d'ameublement en décor	79
• Tapissier-tapissière d'ameublement en siège	79
• Tonnellerie	85
• Vendeur-magasiner en pièces de rechange et équipements automobiles	43

## Certificat d'aptitude professionnelle agricole

• Jardinier paysagiste	29
• Lad - cavalier d'entraînement	29
• Maréchal-ferrant	29
• Métiers de l'agriculture	29
• Opérateur en industries agroalimentaires	
<i>option transformation de produits alimentaires</i>	67
• Palefrenier soigneur	29
• Services aux personnes et vente en espace rural	71
• Travaux forestiers	29

## CS (Certificat de spécialisation (agriculture))

• Arboriste élagueur	30
• Arrosage intégré	30
• Conduite de l'élevage ovin viande	30
• Conduite de l'élevage porcin	30
• Conduite d'un élevage caprin et commercialisation des produits	30
• Constructions paysagères	30
• Jardinier de golf et entretien de sols sportifs engazonnés	29
• Production, transformation et commercialisation des produits fermiers	30
• Responsable technico-commercial en agroéquipements	44
• Responsable technico-commercial en agrofournitures	44
• Restauration collective	55
• Tourisme vert, accueil et animation en milieu rural	56
• Tracteurs et machines agricoles utilisation et maintenance	29

## CTM (Certificat technique des métiers)

• Toiletteur canin et félin	29
• Vendeur en boulangerie-pâtisserie	43

## DEJEPS

### (Diplôme d'État de la jeunesse, de l'éducation populaire et du sport)

• DEJEPS spécialité animation socio-éducative ou culturelle	72
• DEJEPS spécialité perfectionnement sportif	56

## DEUST (Diplôme d'études universitaires scientifiques et techniques)

• Bâtiment et construction	
<i>spécialité conduite de travaux en éco-construction</i>	38
• Production et contrôles des produits de santé	41

## Diplôme d'école de commerce visé de niveau bac + 3

• Diplôme d'études supérieures en commerce et management opérationnel (programme Bachelor Business)	45
• Diplôme management relations clients (programme bachelor)	45
• Diplôme supérieur de gestion et commerce (programme Kedge Bachelor)	45

## Diplôme d'école de commerce visé de niveau bac + 4 ou 5

• Diplôme de Kedge Business School programme grande école	45
• Diplôme de l'École supérieure de commerce de La Rochelle	45
• Diplôme de l'École supérieure de commerce de Pau	45

## Diplôme d'État du travail social

• Accompagnant éducatif et social	
<i>spécialité accompagnement à l'éducation inclusive et à la vie ordinaire</i>	71
<i>spécialité accompagnement de la vie à domicile</i>	71
<i>spécialité accompagnement de la vie en structure collective</i>	71
• Assistant de service social	73
• Conseiller en économie sociale familiale	72
• Moniteur éducatif	72
• Technicien de l'intervention sociale et familiale	72
• Educateur de jeunes enfants	73
• Educateur spécialisé	73

## Diplôme d'État en santé

• Aide-soignant	71
• Ambulancier	71
• Auxiliaire de puériculture	71
• Infirmier	73
• Masseur kinésithérapeute	73

## Diplôme d'ingénieur

• diplôme d'ingénieur de l'École nationale supérieure des systèmes industriels	64
• diplôme d'ingénieur de l'École nationale supérieure d'arts et métiers	
<i>spécialité mécanique en partenariat avec l'ITII Aquitaine</i>	64
• diplôme d'ingénieur de l'École nationale supérieure de chimie, de biologie et de physique de l'Institut polytechnique de Bordeaux	
<i>spécialité agroalimentaire et génie industriel en partenariat avec l'IFRIA</i>	69
<i>spécialité matériaux</i>	41
<i>spécialité matériaux composites et mécanique</i>	41
• diplôme d'ingénieur de l'École nationale supérieure d'électronique, informatique, télécommunications, mathématique et mécanique de Bordeaux de l'Institut polytechnique de Bordeaux	
<i>spécialité réseaux et systèmes d'information</i>	59
<i>spécialité systèmes électroniques embarqués</i>	50
• diplôme d'ingénieur de l'École nationale supérieure des sciences agronomiques de Bordeaux Aquitaine	31
• diplôme d'ingénieur de l'École supérieure des technologies industrielles avancées	64
• diplôme d'ingénieur de l'Institut d'ingénierie informatique de Limoges	59
• diplôme d'ingénieur du CESI	64

• diplôme d'ingénieur du CESI	
<i>spécialité bâtiment et travaux publics</i>	38
<i>spécialité bâtiment et travaux publics en convention avec l'université de La Rochelle</i>	38
<i>spécialité bâtiment et travaux publics en convention avec l'Université de Limoges</i>	38
• diplôme d'ingénieur du CNAM	
<i>spécialité aéronautique et espace en convention avec l'ISAE-ENSMA en partenariat avec AEROTEAM</i>	26
<i>spécialité génie industriel en partenariat avec l'ITII Poitou-Charentes</i>	64
<i>spécialité informatique en convention avec l'Université de Poitiers</i>	59
<i>spécialité informatique et multimédia</i>	59
<i>spécialité matériaux, emballage et conditionnement en partenariat avec l'ISIP</i>	64
<i>spécialité mécatronique en convention avec l'université de Poitiers</i>	64

## DMA (Diplôme des métiers d'art)

• Arts de l'habitat	
<i>option décors et mobiliers</i>	47

## DUT (Diplôme universitaire de technologie)

• Carrières juridiques	75
• Génie biologique	
<i>option industries agroalimentaires et biologiques</i>	69
• Génie civil - construction durable	38
• Génie électrique et informatique industrielle	50
• Génie mécanique et productique	63
• Génie thermique et énergie	50
• Gestion des entreprises et des administrations	
<i>option gestion comptable et financière</i>	75
• Gestion logistique et transport	81
• Hygiène sécurité environnement	53
• Mesures physiques	41
• Réseaux et télécommunications	59
• Techniques de commercialisation	45

## Filière expertise comptable

• Diplôme de comptabilité et de gestion	76
• Diplôme supérieur de comptabilité et de gestion	77

## Licence

• Génie civil	38
• Gestion	69
• Sciences de la vie	69
• Sciences et techniques des activités physiques et sportives	57
• Sciences pour l'ingénieur	63

## Licence professionnelle

• Activités juridiques : métiers du droit de l'immobilier	75
• Agronomie	31
• Aménagement paysager : conception, gestion, entretien	31
• Assurance, banque, finance : chargé de clientèle	75
• Bâtiment et construction spécialité diagnostic, maintenance et réhabilitation de patrimoine	38
• Bio-industries et biotechnologies	41
• Chimie analytique, contrôle, qualité, environnement	41
• Commerce et distribution	45
• Commercialisation de produits et services	45
• Développement de projets de territoires	72
• E-commerce et marketing numérique	45
• Gestion des achats et des approvisionnements	45
• Industries agroalimentaires : gestion, production et valorisation	69
• Industries pharmaceutiques, cosmétologiques et de santé : gestion, production et valorisation	41
• Logistique et systèmes d'information	81
• Maintenance et technologie : systèmes pluritechniques	64
• Maîtrise de l'énergie, électricité, développement durable	50
• Management des activités commerciales	45
• Management des processus logistiques	81
• Management des transports et de la distribution	81
• Management et gestion des organisations	76
• Métiers de la forme	57
• Métiers de la gestion et de la comptabilité : comptabilité et paie	76

• Métiers de la GRH : assistant	76
• Métiers de la GRH : formation, compétences et emploi	76
• Métiers de la protection et de la gestion de l'environnement	53
• Métiers de la qualité	41
• Métiers de la santé : nutrition, alimentation	69
• Métiers de l'électronique : microélectronique, optronique	50
• Métiers de l'énergie, de l'environnement et du génie climatique	50
• Métiers de l'entrepreneuriat	76
• Métiers de l'immobilier : gestion et administration de biens	76
• Métiers de l'immobilier : gestion et développement de patrimoine immobilier	76
• Métiers de l'immobilier : transaction et commercialisation de biens immobiliers	76
• Métiers de l'industrie : conception et processus de mise en forme des matériaux	64
• Métiers de l'industrie : gestion de la production industrielle	41
• Métiers de l'industrie : industrie aéronautique	26
• Métiers de l'informatique : administration et sécurité des systèmes et des réseaux	59
• Métiers de l'informatique : applications web	59
• Métiers de l'informatique : conception, développement et test de logiciels	59
• Métiers de l'informatique : systèmes d'information et gestion de données	59
• Métiers de l'instrumentation, de la mesure et du contrôle qualité	64
• Métiers des administrations et collectivités territoriales	76
• Métiers des réseaux informatiques et télécommunications	59
• Métiers du bois	86
• Métiers du BTP : bâtiment et construction	38
• Métiers du BTP : génie civil et construction	38
• Métiers du BTP : performance énergétique et environnementale des bâtiments	38
• Métiers du BTP : travaux publics	38
• Métiers du commerce international	45
• Métiers du décisionnel et de la statistique	76
• Métiers du design	33
• Métiers du livre : documentation et bibliothèques	76
• Métiers du livre : édition et commerce du livre	33
• Métiers du tourisme : commercialisation des produits touristiques	57
• Métiers du tourisme et des loisirs	57
• Optique professionnelle	73
• Productions animales	31
• Qualité, hygiène, sécurité, santé, environnement	53
• Sécurité des biens et des personnes	53
• Techniques du son et de l'image	33
• Valorisation des agro-ressources	31

## Master

• Actuariat	76
• Administration publique	76
• Biodiversité, écologie et évolution	31
• Biologie, agrosociétés	31
• Chimie	41
• Communication des organisations	76
• Comptabilité, contrôle, audit	76
• Contrôle de gestion et audit organisationnel	76
• Design	33
• Direction de projets ou établissements culturels	47
• Droit de l'entreprise	76
• Droit des affaires	76
• Droit des assurances	76
• Droit public	76
• Droit public des affaires	76
• Économie du développement	53
• Finance	76
• Gestion des ressources humaines	76
• Informatique	60
• Ingénierie de la santé	73
• Ingénierie des systèmes complexes	64
• Intelligence économique	77
• Journalisme	33
• Langues étrangères appliquées	47
• Maintenance aéronautique	26
• Management	77
• Management de l'innovation	77
• Management des systèmes d'information	60

• Management et administration des entreprises	77
• Management et commerce international	45
• Management sectoriel	77
• Marketing, vente	45, 69
• Mécanique	64
• Méthodes informatiques appliquées à la gestion des entreprises	60
• Monnaie, banque, finance, assurance	77
• Physique fondamentale et applications	41
• Psychologie	73
• Risques et environnement	53
• Santé publique	73
• Sciences du médicament	41
• Sciences et génie des matériaux	41
• Sciences pour l'environnement	53
• Sciences sociales	77
• Tourisme	57
• Urbanisme et aménagement	77

## Mastère spécialisé

• Conseil et ingénierie en logistique et innovation organisationnelle (CLIO) (ESTIA)	81
--	----

## MC (Mention complémentaire)

• Accueil dans les transports	81
• Accueil réception	56
• Aéronautique	
<i>option avionique</i>	26
<i>option avions à moteurs à turbines</i>	26
• Agent de contrôle non destructif	41
• Agent transport exploitation ferroviaire	81
• Aide à domicile	71
• Art de la cuisine allégée	67
• Boulangerie spécialisée	68
• Coiffure coupe couleur	71
• Cuisinier en desserts de restaurant	68
• Employé barman	55
• Employé traiteur	68
• Joaillerie	47
• Maintenance des installations oléohydrauliques et pneumatiques	63
• Maintenance des moteurs diesel et de leurs équipements	25
• Maintenance des systèmes embarqués de l'automobile	25
• Maintenance en équipement thermique individuel	49
• Maquettes et prototypes	63
• Parqueteur	85
• Pâtisserie boulangère	68
• Pâtisserie glacerie chocolaterie confiserie spécialisées	68
• Peinture décoration	36
• Plaquiste	36
• Réalisation de circuits oléohydrauliques et pneumatiques	63
• Sommelier	55
• Technicien en énergies renouvelables	
<i>option A : énergie électrique</i>	49
<i>option B : énergie thermique</i>	49
• Technicien(ne) ascensoriste (service et modernisation)	49
• Technicien(ne) en réseaux électriques	49
• Technicien(ne) en soudage	83
• Vendeur spécialisé en alimentation	44
• Vendeur-conseil en produits techniques pour l'habitat	44
• Zinguerie	36

## Section sportive

• Section rugby et apprentissage	107, 120
----------------------------------	----------

## Titre enregistré au RNCP

• Animateur en gérontologie	72
• Animateur(trice) musical et scénique	57
• Assistant de direction(s) (CCI)	75
• Attaché commercial (réseau Négoventis)	45
• Auxiliaire spécialisé vétérinaire	30
• Chargé de développement en œnotourisme	57
• Chargé(e) de clientèle - assurance et banque	76
• Chargé(e) de la gestion des ressources humaines	76
• Chef de projet multimédia (ESTEI)	60
• Chef de projet systèmes embarqués	50
• Collaborateur comptable	75
• Concepteur de systèmes d'information	59
• Conseiller en gestion de patrimoine	77

• Conseiller financier	76
• Conseiller technique cycles	26
• Conseiller(e) services en électrodomestique et multimédia	50
• Consultant recrutement	76
• Diplôme de l'Institut d'études politiques de Bordeaux	77
• Dirigeant(e) manager opérationnel(le) d'entreprise	77
• Expert(e) informatique et systèmes d'information (INGESUP)	60
• Gestionnaire commercial, spécialisé sport (CNPC)	45
• Gestionnaire d'unité commerciale option généraliste ou spécialisée (réseau Négoventis)	45
• Gestionnaire en maintenance et support informatique	59
• Manager de business unit	76
• Manager de l'assurance	77
• Manager de la stratégie et de la performance commerciale	45
• Manager de l'organisation des ressources humaines et des relations sociales	77
• Manager d'entreprise ou de centre de profit	77
• Manager des risques	53
• Manager de systèmes d'information et d'infrastructure	60
• Manager en immobilier résidentiel et tertiaire	77
• Manager en stratégie et développement (ISEE)	77
• Manager en systèmes d'information (CESI)	60
• Moniteur de football	56
• Négociateur-gestionnaire immobilier	75
• Opérateur de transformation en industrie alimentaire	55
• Préparateur en pharmacie hospitalière	72
• Responsable achats et approvisionnements	45
• Responsable commercial pour l'agroalimentaire	45
• Responsable d'affaires en immobilier	76
• Responsable de centre de profit distribution	45
• Responsable de chantier-bâtiment et travaux publics	38
• Responsable de développement commercial (réseau Négoventis)	45
• Responsable de la distribution (réseau Négoventis)	45
• Responsable développement commercial et marketing en entreprises du sport	45
• Responsable d'établissement de l'économie sociale et solidaire	73
• Responsable d'exploitation apicole	30
• Responsable du développement de l'unité commerciale	45
• Responsable d'un centre de profit tourisme - hôtellerie - restauration (réseau Négoventis)	57
• Responsable en commerce international (réseau Négoventis)	45
• Responsable en gestion des relations sociales	76
• Responsable en gestion des ressources humaines (ISFÔGEP)	77
• Responsable en gestion et développement d'entreprise	76
• Responsable en ingénierie des logiciels	59
• Responsable en ingénierie systèmes et réseaux (CESI)	59
• Responsable en logistique (AFTRAL)	81
• Responsable en ressources humaines	76
• Responsable logistique	81
• Responsable management durable qualité sécurité environnement	53
• Responsable opérationnel d'activité	76
• Responsable qualité hygiène sécurité environnement des entreprises viti-vinicoles	69
• Secrétaire médical(e) et médico-social(e)	75
• Secrétaire médical(e) (SOSIM)	75
• Technicien agricole	30
• Technicien(ne) services de la maison connectée	50
• Technicien(ne) services de l'électrodomestique connecté	50
• Vendeur conseiller commercial (réseau Négoventis)	44
• Vendeur conseiller sport	44
• Vendeur de l'électrodomestique et du multimédia	44

## Titre professionnel

• Agent de maintenance en marine de plaisance	25
• Agent de propreté et d'hygiène	53
• Agent(e) magasinier(ère)	81
• Agent(e) de restauration	55
• Animateur(trice) d'activités touristiques et de loisirs	56
• Assistant de vie aux familles	71
• Assistant ressources humaines	75
• Assistant(e) commercial(e)	45
• Carreleur	36
• Charpentier bois	85
• Chef d'équipe aménagement - finitions	36
• Chef d'équipe gros œuvre	36
• Comptable assistant	75

• Comptable gestionnaire	75
• Conducteur de pelle hydraulique et de chargeuse pelleteuse	36
• Conducteur de travaux du bâtiment et du génie civil	38
• Conducteur(trice) du transport routier de marchandises sur porteur	81
• Conducteur(trice) du transport routier de marchandises sur tous véhicules (ou véhicules articulés)	81
• Conducteur(trice) livreur(se) sur véhicule utilitaire léger	81
• Conseiller en insertion professionnelle	72
• Constructeur professionnel en voirie et réseaux	36
• Couvreur-zingueur	36
• Cuisinier(ère)	55
• Designer web	33
• Employé(e) administratif(ve) et d'accueil	75
• Employé(e) commercial(e) en magasin	43
• Façadier peintre	36
• Gestionnaire de paie	75
• Infographiste metteur en page	33
• Installateur de réseaux câblés de communications	59
• Maçon	36
• Maçon du bâti ancien	36
• Manager d'univers marchand	45
• Menuisier de fabrication bois et dérivés	85
• Menuisier(ère) en construction nautique	85
• Monteur-dépanneur frigoriste	49
• Monteur(se) de réseaux électriques aéro-souterrains	49
• Négociateur(trice) technico-commercial(e)	45
• Peintre en bâtiment	36
• Préparateur(préparatrice) de commandes en entrepôt	81
• Responsable de petite ou moyenne structure	75
• Responsable de rayon	44
• Secrétaire assistant(e)	75
• Secrétaire comptable	75
• Stratifieur multiprocédés en matériaux composites	83
• Technicien de réseaux câblés de communications	59
• Technicien d'études du bâtiment en dessin de projet	36
• Technicien en économie de la construction et étude de prix	36
• Technicien études en construction bois	86
• Technicien installateur en chauffage, climatisation, sanitaire et énergies renouvelables	50
• Technicien supérieur d'études en génie climatique	50
• Technicien supérieur du bâtiment en économie de la construction	38
• Technicien supérieur en méthodes et exploitation logistique	81
• Technicien(ne) d'assistance en informatique	59
• Technicien(ne) d'exploitation en transports terrestres de marchandises	81
• Technicien(ne) d'intervention en froid commercial et climatisation	50
• Technicien(ne) en logistique d'entreposage	81
• Technicien(ne) supérieur(e) du transport terrestre de marchandises	81
• Technicien(ne) supérieur(e) gestionnaire exploitant(e) de ressources informatiques	59
• Technicien supérieur géomètre topographe	38
• Technicien supérieur systèmes et réseaux	59
• Vendeur(se) conseil en magasin	44

# ADRESSES UTILES ET AUTRES RESSOURCES

## Les lieux où s'informer

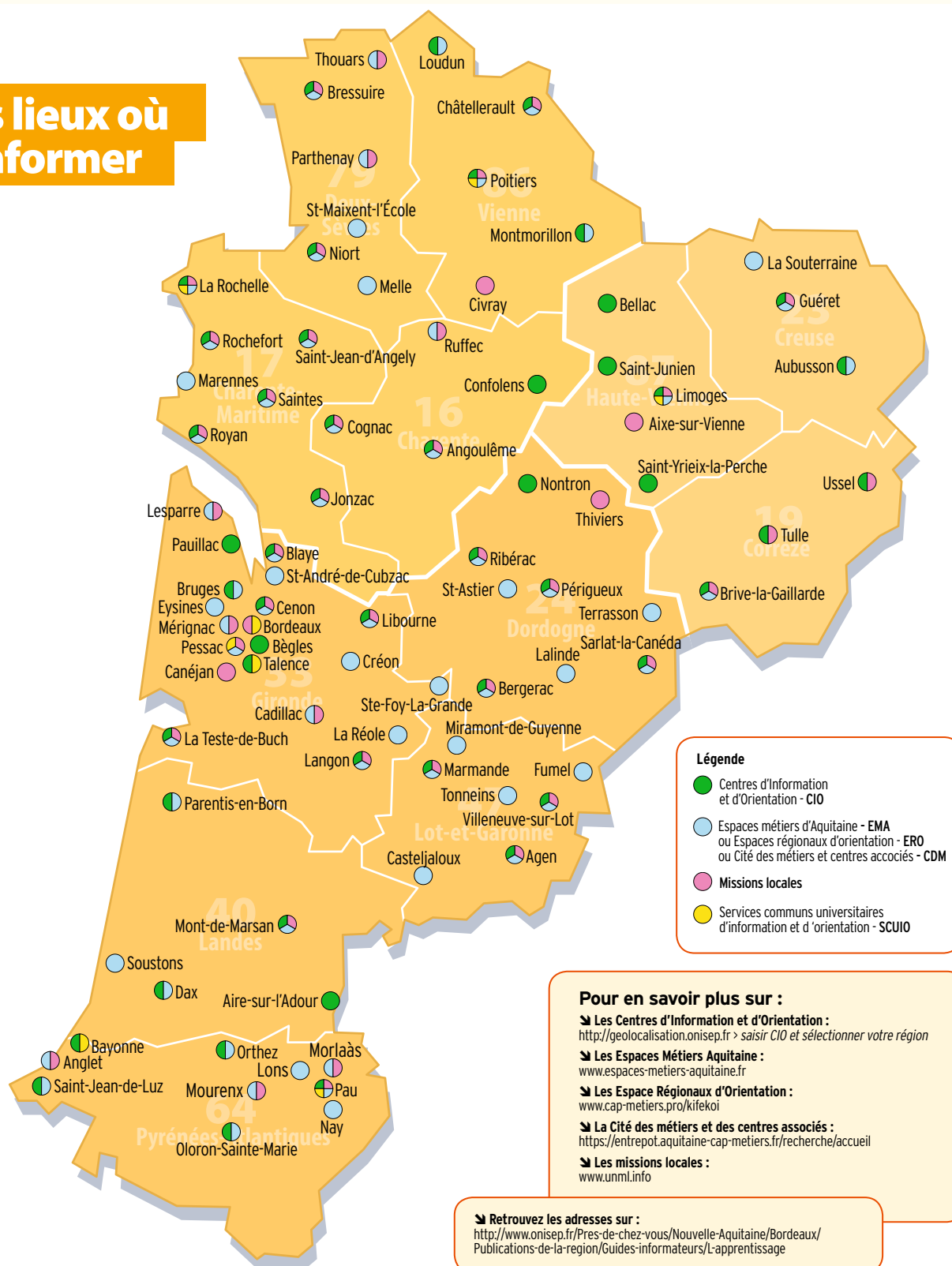



## Chambre de commerce et d'industrie (CCI)

**Bordeaux** 33050 Cedex  
2 place de la Bourse, CS 91942  
☎ 05 56 11 94 94

Pour en savoir plus :  
[www.nouvelle-aquitaine.cci.fr](http://www.nouvelle-aquitaine.cci.fr)

**Bayonne Pays Basque** ☎ 05 59 46 59 46  
**Bordeaux Gironde** ☎ 05 56 79 50 00  
**Charente** ☎ 05 45 20 55 55  
**Corrèze** ☎ 05 55 21 55 21  
**Creuse** ☎ 05 55 51 96 60

**Deux-Sèvres** ☎ 05 49 28 79 79  
**Dordogne** ☎ 05 53 35 80 80  
**Landes** ☎ 05 58 05 44 50  
**La Rochelle** ☎ 05 46 00 54 00

**Limoges et Haute-Vienne** ☎ 05 55 45 15 15  
**Lot-et-Garonne** ☎ 05 53 77 10 10  
**Pau Béarn** ☎ 05 59 82 51 11  
**Rochefort et Saintonge** ☎ 05 46 84 11 84  
**Vienne** ☎ 05 49 60 98 00

## Chambre d'agriculture

**Bordeaux** 33075  
6 parvis des Chartrons  
☎ 05 56 01 33 33

Pour en savoir plus :  
[www.nouvelle-aquitaine.chambres-agriculture.fr](http://www.nouvelle-aquitaine.chambres-agriculture.fr)

**Charente** ☎ 05 45 24 49 49  
**Charente-Maritime** ☎ 05 46 50 45 00  
**Corrèze** ☎ 05 55 21 55 21  
**Creuse** ☎ 05 55 61 50 00

**Deux-Sèvres** ☎ 05 49 77 15 15  
**Dordogne** ☎ 05 53 35 88 88  
**Gironde** ☎ 05 56 79 64 00  
**Haute-Vienne** ☎ 05 87 50 40 00

**Landes** ☎ 05 58 85 45 45  
**Lot-et-Garonne** ☎ 05 53 77 83 83  
**Pyrénées-Atlantiques** ☎ 05 59 80 70 00  
**Vienne** ☎ 05 49 44 74 74

## Chambre de métiers et de l'artisanat

**Bordeaux** 33073  
46, rue du Général de Larminat  
CS 81423  
☎ 05 57 22 57 22

Pour en savoir plus :  
[www.artisanat-nouvelle-aquitaine.fr](http://www.artisanat-nouvelle-aquitaine.fr)

**Charente** ☎ 05 45 90 47 00  
**Charente-Maritime** ☎ 05 46 50 00 00  
**Corrèze** ☎ 05 55 29 95 95  
**Creuse** ☎ 05 55 51 95 30

**Deux-Sèvres** ☎ 05 49 77 22 00  
**Dordogne** ☎ 05 53 35 87 00  
**Gironde** ☎ 05 56 99 91 00  
**Haute-Vienne** ☎ 05 55 45 27 00

**Landes** ☎ 05 58 05 81 81  
**Lot-et-Garonne** ☎ 05 53 77 47 77  
**Pyrénées-Atlantiques** ☎ 05 59 83 83 62  
**Vienne** ☎ 05 49 88 13 01

## Direction régionale des entreprises, de la concurrence, de la consommation, du travail et de l'emploi (DIRECCTE)

**Bordeaux** 33074 Cedex  
Immeuble Le Prisme  
19 rue Marguerite Crauste  
☎ 05 56 99 96 12

Pour en savoir plus :  
<http://nouvelle-aquitaine.direccte.gouv.fr>

**Poitiers** 86035 Cedex  
47 rue de la Cathédrale  
☎ 05 49 50 34 94

**Limoges** 87032 Cedex  
2 Allée Saint Alexis - BP 13203  
☎ 05 55 11 66 00

## Maison départementale des personnes handicapées (MDPH)

### 16 CHARENTE

**Angoulême** 16000  
15 boulevard Jean Moulin  
☎ 0 800 00 16 00  
[www.mdph16.fr](http://www.mdph16.fr)

### 17 CHARENTE-MARITIME

**La Rochelle** 17005 Cedex 11  
61 rue de Jéricho, CS 50145  
☎ 0 800 15 22 15  
[www.charente-maritime.org](http://www.charente-maritime.org)

### 19 CORRÈZE

**Tulle** 19000  
ZI Espace Cueilie  
2 rue du Docteur Ramon  
☎ 05 55 93 49 10  
[www.correze.fr/nos-missions/seniors-handicap/handicap/sinformer-et-etre-accompagne-pour-les-personnes-en-situation-de-handicap](http://www.correze.fr/nos-missions/seniors-handicap/handicap/sinformer-et-etre-accompagne-pour-les-personnes-en-situation-de-handicap)

### 23 CREUSE

**Guéret** 23011 Cedex  
2 bis avenue de la République, BP 59  
☎ 05 44 30 28 28  
[www.creuse.fr/La-Maison-Departementale-des-Personnes-Handicapees](http://www.creuse.fr/La-Maison-Departementale-des-Personnes-Handicapees)

### 24 DORDOGNE

**Périgueux** 24016 Cedex  
Rue du 26<sup>e</sup> régiment d'infanterie  
Cité administrative - Bâtiment E  
☎ 05 53 02 33 55  
<http://mdph.dordogne.fr>

### 33 GIRONDE

**Bordeaux** 33074 Cedex  
Esplanade Charles de Gaulle  
CS 51914  
☎ 05 56 99 66 99  
[www.mdph33.fr](http://www.mdph33.fr)

### 40 LANDES

**Mont-de-Marsan** 40025 Cedex  
836 avenue Eloi Ducom  
☎ 05 58 51 53 73  
[www.handicaplantes.fr](http://www.handicaplantes.fr)

### 47 LOT-ET-GARONNE

**Agen** 47916 Cedex 09  
1 633 avenue du Maréchal Leclerc  
☎ 05 53 69 20 50  
[www.mdph47.fr](http://www.mdph47.fr)

### 64 PYRÉNÉES-ATLANTIQUES

**Pau** 64000  
Rue Pierre Bonnard  
☎ 05 59 27 50 50  
[www.mdph64.fr](http://www.mdph64.fr)

### 79 DEUX-SÈVRES

**Niort** 79027 Cedex  
68 rue Alsace Lorraine, CS 58737  
☎ 05 49 04 41 30  
[www.deux-sevres.fr/nos-missions/les-personnes-handicapees/la-maison-departementale-des-personnes-handicapees-mdph79](http://www.deux-sevres.fr/nos-missions/les-personnes-handicapees/la-maison-departementale-des-personnes-handicapees-mdph79)

### 86 VIENNE

**Poitiers** 86000  
39 rue de Beaulieu  
☎ 05 49 45 97 77  
[www.mdph86.fr](http://www.mdph86.fr)

### 87 HAUTE-VIENNE

**Limoges** 87031 Cedex 1  
8 place des Carmes, BP 73129  
☎ 05 55 14 14 50  
[www.haute-vienne.fr/mdph87.html](http://www.haute-vienne.fr/mdph87.html)

## Pôle emploi

DÉPARTEMENTS	VILLES	CONTACTS
16 CHARENTE	Angoulême - Barbezieux Saint-Hilaire - Cognac - Confolens - Ruffec	 <a href="http://www.pole-emploi.fr">http://www.pole-emploi.fr</a>
17 CHARENTE-MARITIME	Jonzac - Lagord - La Rochelle - Rochefort - Royan - Saint-Jean d'Angély - Saint-Pierre d'Oléron - Sainte-Marie de Ré - Saintes	
19 CORRÈZE	Brive-la-Gaillarde - Tulle - Ussel	
23 CREUSE	Aubusson - Guéret - La Souterraine	
24 DORDOGNE	Bergerac - Nontron - Périgueux - Saint-Astier - Sarlat-La-Canéda - Terrasson-Lavilledieu - Thiviers	
33 GIRONDE	Andernos-les-Bains - Bègles - Blanquefort - Blaye - Bordeaux - Cenon - Langon - La Teste-de-Buch - Le Bouscat - Libourne - Lormont - Mérignac - Pauillac - Pessac - Saint-Médard-en-Jalles - Villenave-d'Ornon	
40 LANDES	Dax - Mimizan - Mont-de-Marsan - Parentis - Saint-Paul-lès-Dax - Saint-Vincent-de-Tyrosse	
47 LOT-ET-GARONNE	Agen - Aiguillon - Marmande - Villeneuve-sur-Lot	
64 PYRÉNÉES-ATLANTIQUES	Bayonne - Biarritz - Boucau - Lons - Mourenx - Oloron-Sainte-Marie - Pau - Saint-Jean-de-Luz	
79 DEUX-SÈVRES	Bressuire - Niort - Parthenay - Saint-Léger-de-la-Martinière - Thouars	
86 VIENNE	Chasseneuil-du-Poitou - Châtelleraut - Civray - Loudun - Montmorillon - Poitiers - Saint-Benoît	
87 HAUTE-VIENNE	Bellac - Limoges - Saint-Junien - Saint-Yrieix	

## Agence régionale de santé (ARS)

**Bordeaux** 33063 Cedex  
Espace Rodesse  
103 bis rue de Belleville, CS 91704  
☎ 05 57 01 44 00

**Charente** ☎ 05 49 42 30 50  
**Charente-Maritime** ☎ 05 49 42 30 50  
**Corrèze** ☎ 05 55 20 42 18  
**Creuse** ☎ 05 55 51 81 00

**Deux-Sèvres** ☎ 05 49 42 30 50  
**Dordogne** ☎ 05 53 03 10 50  
**Gironde** ☎ 05 57 01 44 00  
**Haute-Vienne** ☎ 05 55 45 83 00

**Landes** ☎ 05 58 46 63 63  
**Lot-et-Garonne** ☎ 05 53 98 83 00  
**Pyrénées-Atlantiques** ☎ 05 59 14 51 79  
**Vienne** ☎ 05 49 42 30 50

Pour en savoir plus :  
<https://www.nouvelle-aquitaine.ars.sante.fr>

## Centre régional d'information jeunesse (CRIJ)

**Bordeaux** 33000  
125 cours Alsace et Lorraine  
☎ 05 56 56 00 56  
[www.info-jeune.net](http://www.info-jeune.net)

**Poitiers** 86000  
64 rue Gambetta  
☎ 05 49 60 68 68  
<http://www.ij-poitou-charentes.org>

**Limoges** 87000  
13 cours Jourdan  
☎ 05 55 10 08 00  
[www.crijlimousin.org](http://www.crijlimousin.org)

## Direction régionale de l'alimentation, de l'agriculture et de la forêt (DRAAF)

**Bordeaux** 33077 Cedex  
51 rue Kiéser CS 31387  
☎ 05 56 00 42 00

**Poitiers** 86020 Cedex  
15 rue Arthur Ranc - CS 40537  
☎ 05 49 03 11 00

**Limoges** 87039 Cedex 1  
Immeuble Le Pastel,  
22, rue des Pénitents Blancs - CS 13916  
☎ 05 55 12 90 00

Pour en savoir plus :  
<http://draaf.nouvelle-aquitaine.agriculture.gouv.fr>

## Direction régionale de la jeunesse, des sports et de la cohésion sociale (DRJSCS)

**Bruges** 33525 Cedex  
7 boulevard Jacques Chaban Delmas  
☎ 05 56 69 38 00

**Poitiers** 86020 Cedex  
4 rue Micheline Ostermeyer, CS 80559  
☎ 05 49 42 30 00

**Limoges** 87037 Cedex 1  
24 rue Donzelot, CS 73707  
☎ 05 55 45 24 50

Pour en savoir plus :  
<http://nouvelle-aquitaine.drjscs.gouv.fr>

## Mission de contrôle pédagogique des formations par apprentissage

**Bordeaux** 33000  
Tour de Sèze  
3 terrasse Front du Médoc  
☎ 05 40 54 70 88

**Poitiers** 86022 Cedex  
22 rue Guillaume VII le Troubadour  
CS 40625  
☎ 05 16 52 65 36

**Limoges** 87031 Cedex 1  
13 rue François Chénieux  
CS 23124  
☎ 05 55 11 43 88

## Rectorat

**Bordeaux** 33060 Cedex  
5 rue Joseph de Carayon-Latour  
CS 81499  
☎ 05 57 57 38 00  
[www.ac-bordeaux.fr](http://www.ac-bordeaux.fr)

**Poitiers** 86022 Cedex  
22 rue Guillaume VII le Troubadour  
CS 40625  
☎ 05 16 52 66 00  
[www.ac-poitiers.fr](http://www.ac-poitiers.fr)

**Limoges** 87031 Cedex 1  
13 rue François Chénieux  
CS 23124  
☎ 05 55 11 40 40  
[www.ac-limoges.fr](http://www.ac-limoges.fr)

## Service académique d'information et d'orientation (SAIO)

**Bordeaux** 33000  
Tour de Sèze  
3 terrasse Front du Médoc  
☎ 05 40 54 71 56

**Poitiers** 86022 Cedex  
22 rue Guillaume VII le Troubadour  
CS 40625  
☎ 05 16 52 62 32

**Limoges** 87031 Cedex 1  
13 rue François Chénieux  
CS 23124  
☎ 05 55 1 43 39

## Observatoire régional emploi formation (OREF)

**Pessac** 33600  
**Cap Métiers**  
**Nouvelle-Aquitaine**  
102 avenue Canéjan  
☎ 05 57 81 45 65  
[www.cap-metiers.fr](http://www.cap-metiers.fr)

**La Rochelle** 17044 Cedex 1  
**Site de La Rochelle**  
15 rue Alsace Lorraine  
[www.cap-metiers.fr](http://www.cap-metiers.fr)

**Poitiers** 86000  
**Site de Poitiers**  
42 rue du Rondy  
[www.cap-metiers.fr](http://www.cap-metiers.fr)

**Limoges** 87000  
**Site de Limoges**  
Cité des métiers  
13 cours Jourdan  
[www.cap-metiers.fr](http://www.cap-metiers.fr)

## Liens utiles

### SITES NATIONAUX

**Apprentissage dans la fonction publique**  
<http://www.fonction-publique.gouv.fr/score/lapprentissage>

**Centre national de ressources pour l'alternance en apprentissage (CNRAA)**  
<http://eduscol.education.fr/cnraa>

**Centre national de ressources pour l'orientation et la mobilité**  
<http://www.euroguidance-france.org>

**Emploi des personnes handicapées**  
<https://www.agefiph.fr>

**Ministère de l'éducation nationale, de l'enseignement supérieur et de la recherche, rubrique "Lycée" puis "Se former par l'apprentissage"**  
<http://www.education.gouv.fr/cid155/se-former-par-l-apprentissage.html>

**Pôle emploi**  
<http://www.pole-emploi.fr/accueil>

**Portail des outils pratiques facilitant la mobilité internationale**  
<http://www.mobiloutil.eu>

**Portail des politiques publiques de l'emploi et de la formation professionnelle**  
<http://travail-emploi.gouv.fr>

**Portail des professionnels de l'éducation, rubrique "Apprentissage"**  
<http://eduscol.education.fr/pid2318/formation-en-apprentissage.html>

**Portail national de l'alternance**  
<https://www.alternance.emploi.gouv.fr>

**Site de l'administration française**  
<http://www.service-public.fr>

### SITES RÉGIONAUX

**Région Nouvelle-Aquitaine**  
<https://www.nouvelle-aquitaine.fr>

**Bourse de l'alternance**  
<https://www.apprentissage-nouvelle-aquitaine.info/>

**Jeunes en Nouvelle-Aquitaine**  
<https://jeunes.nouvelle-aquitaine.fr>



Chambre  
de **Métiers**  
et de l'**Artisanat**

LANDES

# FORMATION LANDES

Choisissez votre parcours sur mesure  
Du CAP à BAC + 2, entre 6 mois et 3 ans

## APPRENTISSAGE FORMATION CONTINUE

- **ALIMENTATION**  
Traiteur-charcutier / Boucher  
Boulangier / Pâtissier
- **BEAUTÉ**  
Esthétique  
Coiffure
- **DÉCORATION**  
Design floral  
Tapisserie d'ameublement
- **MÉCANIQUE**  
Carrosserie / Peinture  
Mécanique auto  
Mécanique poids lourds  
Mécanique matériel espaces verts  
Démonteur auto
- **COMMERCE VENTE**  
Magasinage auto  
Vente équipements courants  
Ventes produits alimentaires  
Vente multi-spécialités  
Négociation digitalisation relation client



ALIMENTATION



BEAUTE



DÉCORATION



MÉCANIQUE



COMMERCE VENTE

Visitez notre établissement  
sur simple rendez-vous  
170, chemin Gustave Eiffel  
Mont-de-Marsan  
**05 58 058 180**

+ D'INFORMATIONS SUR :

**cfa-artisanat40.fr**

